



# SUMÁRIO

- LEI Nº 430 - LEI ORÇAMENTÁRIA ANUAL (LOA) 2024, DE 19-12-2023.



**PROPOSTA ORÇAMENTÁRIA DO EXECUTIVO**



**ADMINISTRAÇÃO**

**ORÇAMENTO 2024**

**RESPONSABILIDADE TÉCNICA**

**ORPAM CONSULTORIA E ASSESSORIA CONTÁBIL LTDA**

**PREFEITURA MUNICIPAL DE RIACHO DE SANTANA**



SERVIÇO PÚBLICO MUNICIPAL

**PREFEITURA MUNICIPAL DE RIACHO DE SANTANA**

CNPJ:14.105.191/0001-60

Praça Monsenhor Tobias, 321 - Centro

ESTADO DA BAHIA

**Lei nº. 430 de 19 de dezembro de 2023.**

Estima a Receita e Fixa a Despesa do Município de RIACHO DE SANTANA, para o exercício Financeiro de 2024.

**A PREFEITA MUNICIPAL DE RIACHO DE SANTANA** – Estado da Bahia, no uso de suas atribuições legais, constitucionais e com base nos Arts. 2º. a 8º. Da Lei 4.320 e Art. 165 Parágrafo 9º. da Constituição Federal, promulga a seguinte Lei:

Título I

**DAS DISPOSIÇÕES COMUNS**

**Art. 1º** – Esta Lei estima a Receita e fixa a Despesa do Município de RIACHO DE SANTANA - Estado da Bahia, para o exercício financeiro de 2024, compreendendo:

I – O Orçamento Fiscal, referente aos Poderes do município, seus fundos, órgãos e entidades da Administração pública Municipal direta e indireta, inclusive fundações instituídas e mantidas pelo Poder Público;

II – O Orçamento da Seguridade Social, abrangendo todas as entidades e órgãos da Administração direta e indireta a ele vinculados, bem como fundações instituídas e mantidas pelo Poder Público.

Título II

**DOS ORÇAMENTOS FISCAL E DA SEGURIDADE SOCIAL**

Capítulo I

**DA ESTIMATIVA DA RECEITA**

Da Receita Total



SERVIÇO PÚBLICO MUNICIPAL  
**PREFEITURA MUNICIPAL DE RIACHO DE SANTANA**  
CNPJ:14.105.191/0001-60  
Praça Monsenhor Tobias, 321 - Centro  
ESTADO DA BAHIA

**Art. 2º.** – A Receita Orçamentária, a preços correntes e conforme a legislação tributária vigente, é estimada em R\$ 143.227.600,00 (cento e quarenta e três milhões e duzentos e vinte e sete mil e seiscentos reais), desdobrada nos seguintes agregados:

I – Orçamento Fiscal, em R\$ 106.407.895,00 (cento e seis milhões e quatrocentos e sete mil e oitocentos e noventa e cinco reais).

II – Orçamento da Seguridade Social, em R\$ 36.819.705,00 (trinta e seis milhões e oitocentos e dezenove mil e setecentos e cinco reais).

**Art. 3º.** – As receitas são estimadas por Categoria Econômica, segundo a origem dos recursos, conforme o disposto no Anexo I.

**Art. 4º.** – A Receita será realizada com base no produto do que for arrecadado, na forma da legislação em vigor, de acordo com o desdobramento constante do Anexo I – Resumo Geral da Receita.

## Capítulo II

### DA FIXAÇÃO DA DESPESA

#### Da Despesa Total

**Art. 5º.** – A Despesa Orçamentária, no mesmo valor da Receita Orçamentária, é fixada em R\$ 43.227.600,00 (cento e quarenta e três milhões e duzentos e vinte e sete mil e seiscentos reais), desdobrada nos seguintes agregados:

I – Orçamento Fiscal, em R\$ 106.407.895,00 (cento e seis milhões e quatrocentos e sete mil e oitocentos e noventa e cinco reais).

II – Orçamento da Seguridade Social, em R\$ 36.819.705,00 (trinta e seis milhões e oitocentos e dezenove mil e setecentos e cinco reais).

**Art. 6º.** – Estão plenamente assegurados recursos para os investimentos em fase de execução, em conformidade com a Lei de Diretrizes Orçamentárias para o exercício de 2024.

## Capítulo III



SERVIÇO PÚBLICO MUNICIPAL  
**PREFEITURA MUNICIPAL DE RIACHO DE SANTANA**  
CNPJ:14.105.191/0001-60  
Praça Monsenhor Tobias, 321 - Centro  
ESTADO DA BAHIA

#### DA DISTRIBUIÇÃO DA DESPESA POR ÓRGÃO

**Art. 7º.** – A Despesa Total, fixada por Função, Poderes e Órgãos, está definida nos Anexos VI, VII e IX desta Lei.

#### Capítulo IV

#### DA AUTORIZAÇÃO PARA ABERTURA DE CRÉDITO

**Art. 8º.** – Fica o Poder Executivo autorizado a:

I – Abrir créditos suplementares nos limites e com recursos abaixo indicados:

a – decorrentes de superávit financeiro até o limite do valor efetivamente apurado no Balanço Patrimonial do exercício anterior, conforme estabelecido no art. 43, § 1º, inciso I e § 2º da Lei Federal nº 4.320/64.

b – decorrentes de excesso de arrecadação até o limite do valor efetivamente apurado na forma estabelecida no Art. 43, § 1º, inciso II e §§ 3º e 4º da Lei 4.320/64.

c – decorrentes de anulação parcial ou total de dotações, respeitando o limite de até 70% (setenta por cento) dos orçamentos aprovados por esta Lei, conforme art. 43, § 1º, inciso III da Lei Federal nº 4.320/64, combinado com o Art. 167 Inciso V da Constituição Federal.

d – Decorrente de anulação de Reserva de Contingência, em conformidade com o disposto no inciso III, artigo 5º., da Lei Complementar Federal No. 101 de 2000.

#### Título III

#### DAS DISPOSIÇÕES GERAIS

**Art.9º.** – As dotações para pagamento de pessoal e encargos sociais da administração direta, bem como os referentes a servidores colocados à disposição de outros órgãos e entidades, serão movimentadas pelos setores competentes da Secretaria Municipal de Administração.

**Art.10º** – A utilização das dotações com origem de recursos em convênios ou operações de crédito fica condicionada à celebração dos instrumentos.



SERVIÇO PÚBLICO MUNICIPAL

**PREFEITURA MUNICIPAL DE RIACHO DE SANTANA**

CNPJ:14.105.191/0001-60

Praça Monsenhor Tobias, 321 - Centro

ESTADO DA BAHIA

**Art.11º** – Fica o Poder Executivo autorizado a realizar operações de crédito por antecipação de receita até o limite legalmente permitido, nos termos do parágrafo 8º. do artigo 165 e Inciso IV do art. 167 da Constituição Federal e Art. 32 da Lei de Responsabilidade Fiscal, com prévia autorização legislativa.

**Art.12º** – As metas definidas no Plano Plurianual e na Lei de Diretrizes Orçamentárias, em obediência a Lei Complementar 101 de 04 de maio de 2000, ficam reajustadas na conformidade dos quadros correspondentes que integram os demonstrativos consolidados desta Lei.

**Art.13º** – A Prefeita Municipal publicará por Decreto o Quadro de Detalhamento da Despesa, juntamente com a sanção desta Lei.

**Art.14º** – Esta Lei vigorará de 01 de janeiro a 31 de dezembro de 2024, revogando-se as disposições em contrário.

GABINETE DO PREFEITO, 19 de dezembro de 2023.

Atenciosamente,

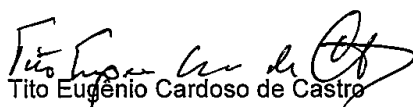
  
Tito Eugênio Cardoso de Castro  
Prefeito Municipal



PREFEITURA MUNICIPAL DE RIACHO DE SANTANA

PRAÇA MONSENHOR TOBIAS - RIACHO DE SANTANA - BA  
CNPJ: 14.105.191/0001-60 - CEP: -

ORÇAMENTO 2024  
(Anexo 01, Lei nº 4.320/64)

Anexo II - RECEITA E DESPESA SEGUNDO AS CATEGORIAS ECONÔMICAS

RECEITA	Valor	DESPESA	Valor
<b>1-RECEITA CORRENTE</b>	<b>151.830.071,00</b>	<b>3-DESPESA CORRENTE</b>	<b>119.206.092,50</b>
11-Impostos, Taxas e Contribuições de Melhoria	6.591.422,00	31-DESPESAS DE PESSOAL E ENCARGOS	70.004.421,00
12-Contribuições	52.680,00	32-JUROS E ENCARGOS DA DÍVIDA	6.956,00
13-Receita Patrimonial	2.000.543,00	33-OUTRAS DESPESAS CORRENTES	49.194.715,50
16-Receita de Serviços	458.000,00		
17-Transferências Correntes	142.694.297,00		
19-Outras Receitas Correntes	33.129,00		
<b>Total</b>	<b>151.830.071,00</b>	<b>Total</b>	<b>119.206.092,50</b>
<b>2-RECEITA DE CAPITAL</b>	<b>4.501.613,00</b>	<b>4-DESPESA DE CAPITAL</b>	<b>23.704.218,50</b>
21-Operações de Crédito	30.000,00	44-INVESTIMENTOS	21.125.088,50
22-Alienação de Bens	115.333,00	45-INVERSÕES FINANCEIRAS	34.784,00
24-Transferências de Capital	4.356.280,00	46-AMORTIZAÇÃO DA DÍVIDA	2.544.346,00
<b>Total</b>	<b>4.501.613,00</b>	<b>Total</b>	<b>23.704.218,50</b>
<b>7-8-RECEITA INTRA-ORÇAMENTÁRIA</b>	<b>130.000,00</b>	<b>8-DESPESA INTRA-ORÇAMENTÁRIA</b>	<b>283.662,00</b>
76-Receitas de Serviços - Intra-Orçamentária	30.000,00	33-APLIC. DIR. DECORR.DE OPER. ENTRE ÓRG FUND. E ENT.	283.662,00
77-Transf. Rec. Correntes_Intra	100.000,00		
<b>Total</b>	<b>130.000,00</b>	<b>Total</b>	<b>283.662,00</b>
<b>9-REDUTORA</b>	<b>-13.234.084,00</b>	<b>9-RESERVA DE CONTINGÊNCIA</b>	<b>33.627,00</b>
97-Deduções	-13.234.084,00	99-RESERVA DE CONTINGÊNCIA	R\$ 33.627,00
<b>Total</b>	<b>-13.234.084,00</b>	<b>Total</b>	<b>33.627,00</b>
<b>Total da RECEITA</b>	<b>143.227.600,00</b>	<b>Total da DESPESA</b>	<b>143.227.600,00</b>



### PREFEITURA MUNICIPAL DE RIACHO DE SANTANA

PRAÇA MONSENHOR TOBIAS -

CNPJ: 14.105.191/0001-60 - CEP: - - RIACHO DE SANTANA - BA

#### Anexo XI - DESPESA POR FUNÇÃO

ORÇAMENTO 2024

Código	Descrição	Valor R\$
01	Legislativa	4.799.888,00
04	Administração	8.590.704,00
06	Segurança Pública	1.084.422,00
08	Assistência Social	6.462.099,00
09	Previdência Social	6.000,00
10	Saúde	31.351.606,00
12	Educação	57.349.879,00
13	Cultura	2.814.293,00
15	Urbanismo	13.247.353,50
16	Habitação	51.872,00
17	Saneamento	1.960.129,00
18	Gestão Ambiental	1.549.157,00
20	Agricultura	5.589.481,00
24	Comunicações	101.666,00
25	Energia	661.429,00
26	Transporte	1.901.428,00
27	Desporto e Lazer	2.539.397,50
28	Encargos Especiais	4.133.169,00
99	Reserva de Contingência	33.627,00
Quant. Registros: 19		Total: 143.227.600,00





PREFEITURA MUNICIPAL DE RIACHO DE SANTANA

PRAÇA MONSENHOR TOBIAS -  
CNPJ: 14.105.191/0001-60 - CEP: . . - RIACHO DE SANTANA - BA



ORÇAMENTO 2024

Anexo XI - DESPESA POR FUNÇÃO

DISTRIBUIÇÃO ORÇAMENTÁRIA

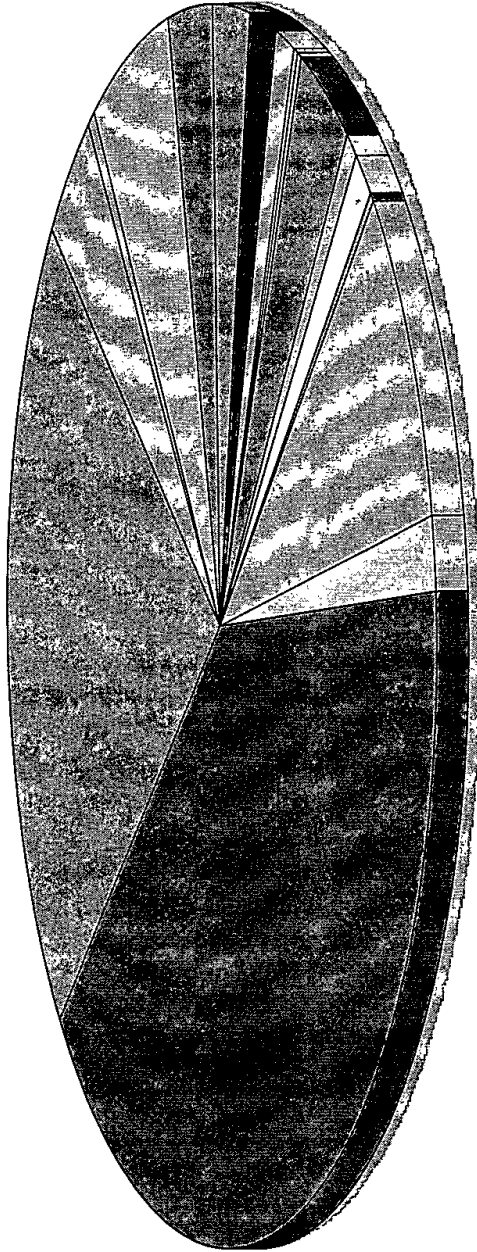

4.799.888 Legislativa	8.590.704 Administração	1.084.422 Segurança Pública	5.462.099 Assistência Social	6.000 Previdência Social
31.351.606 Saúde	57.349.879 Educação	2.814.293 Cultura	13.247.353,5 Urbanismo	51.872 Habitação
1.960.129 Saneamento	1.549.157 Gestão Ambiental	5.589.481 Agricultura	101.666 Comunicações	661.429 Energia
1.901.428 Transporte	2.539.397,5 Desporto e Lazer	4.133.169 Encargos Especiais	33.627 Reserva de Contingência	



### PREFEITURA MUNICIPAL DE RIACHO DE SANTANA

PRAÇA MONSENHOR TOBIAS -

CNPJ: 14.105.191/0001-60 - CEP: - - RIACHO DE SANTANA - BA

#### Anexo XII - DESPESA POR SUBFUNÇÃO

ORÇAMENTO 2024

Código	Descrição	Valor R\$
031	Ação Legislativa	4.799.888,00
122	Administração Geral	19.458.061,00
123	Administração Financeira	544.191,00
124	Controle Interno	213.409,00
131	Comunicação Social	238.494,00
181	Policimento	1.084.422,00
242	Assistência ao Portador de Deficiência	25.501,00
243	Assistência à Criança e ao Adolescente	372.290,00
244	Assistência Comunitária	4.948.358,00
271	Previdência Básica	6.000,00
301	Atenção Básica	11.859.715,00
302	Assistência Hospitalar e Ambulatorial	6.910.847,00
303	Suporte Profilático e Terapêutico	187.847,00
304	Vigilância Sanitária	253.931,00
305	Vigilância Epidemiológica	837.316,00
361	Ensino Fundamental	44.094.078,00
362	Ensino Médio	364.341,00
365	Educação Infantil	12.871.460,00
392	Difusão Cultural	2.614.293,00
451	Infra-Estrutura Urbana	10.659.077,50
452	Serviços Urbanos	3.188.276,00
482	Habitacão Urbana	51.872,00
512	Saneamento Básico Urbano	1.960.129,00
541	Preservação e Conservação Ambiental	279.980,00
542	Controle Ambiental	1.269.177,00
605	Abastecimento	4.482.962,00
606	Extensão Rural	801.573,00
608	Promoção da Produção Agropecuária	304.946,00
752	Energia Elétrica	661.429,00
782	Transporte Rodoviário	1.901.428,00
812	Desporto Comunitário	754.490,50
813	Lazer	1.784.907,00
846	Outros Encargos Especiais	3.789.284,00
999	Reserva de Contingência	33.627,00
Quant. Registros: 34		Total 143.227.600,00



PREFEITURA MUNICIPAL DE RIACHO DE SANTANA

PRACA MOISENHOR TOBIAS -  
CNPJ: 14.105.191/0001-60 - CEP: . - - RIACHO DE SANTANA - BA



Anexo XII - DESPESA POR SUBFUNÇÃO

ORÇAMENTO 2024

DISTRIBUIÇÃO ORÇAMENTÁRIA

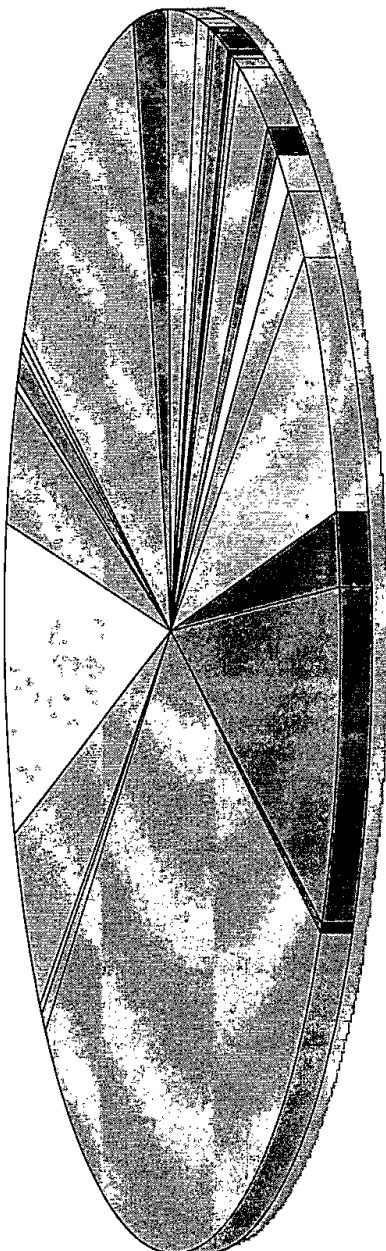

4.799.888	Ação Legislativa	19.458.061	Administração Geral	544.191	Administração Financeira
213.409	Controle Interno	238.494	Comunicação Social	1.084.422	Policimento
25.501	Assistência ao Portador de Deficiência	372.290	Assistência à Criança e ao Adolescente	4.948.358	Assistência Comunitária
6.000	Previdência Básica	11.859.715	Atenção Básica	6.910.847	Assistência Hospitalar e Ambulatorial
187.847	Suporte Profilático e Terapêutico	253.931	Vigilância Sanitária	837.316	Vigilância Epidemiológica
44.094.078	Ensino Fundamental	384.341	Ensino Médio	12.871.460	Educação Infantil
2.814.293	Difusão Cultural	10.059.077,5	Infra-Estrutura Urbana	3.188.276	Serviços Urbanos
51.872	Habitação Urbana	1.960.129	Saneamento Básico Urbano	279.980	Preservação e Conservação Ambiental
1.269.177	Controle Ambiental	4.482.962	Abastecimento	801.573	Extensão Rural
304.946	Promoção da Produção Agropecuária	661.429	Energia Elétrica	1.901.428	Transporte Rodoviário

SMFC -

Página: 2 de 2



### PREFEITURA MUNICIPAL DE RIACHO DE SANTANA

PRAÇA MONSENHOR TOBIAS -

CNPJ: 14.105.191/0001-60 - CEP: . . - RIACHO DE SANTANA - BA

EXERCÍCIO DE 2024  
(Anexo 02, Lei nº 4.320/64)

#### Anexo I - RECEITA GERAL DA RECEITA

Desdobramento	Fontes	Categoria Econômica	Conta	Fonte de Recurso	
		151.830.071.001	1.0.0.00.0.00.00.00		Receitas Correntes
	6.591.422,00		1.1.0.00.0.00.00.00		Impostos, Taxas e Contribuições de Melhoria
6.612.408,00			1.1.1.0.00.0.00.00.00		Impostos
530.229,00			1.1.1.2.50.0.0.00.00		Imp.S/ta Prop.Pred Territ.Urb-IPTU
263.400,00			1.1.1.2.50.0.1.00.00		Imp.S/ta Prop.Pred Territ.Urb-IPTU-Princ
150.138,00			1.1.1.2.50.0.1.00.00	15000000	Imp.S/ta Prop.Pred Territ.Urb-IPTU-Princ
62.350,00			1.1.1.2.50.0.1.00.00	15001001	Imp.S/ta Prop.Pred Territ.Urb-IPTU-Princ
47.412,00			1.1.1.2.50.0.1.00.00	15001002	Imp.S/ta Prop.Pred Territ.Urb-IPTU-Princ
3.500,00			1.1.1.2.50.0.1.00.00	15001003	Imp.S/ta Prop.Pred Territ.Urb-IPTU-Princ
244.961,00			1.1.1.2.50.0.3.00.00		Imp.S/ta Prop.Pred Territ.Urb-IPTU-Div Alva
132.546,00			1.1.1.2.50.0.3.00.00	15000000	Imp.S/ta Prop.Pred Territ.Urb-IPTU-Div Alva
61.240,00			1.1.1.2.50.0.3.00.00	15001001	Imp.S/ta Prop.Pred Territ.Urb-IPTU-Div Alva
44.063,00			1.1.1.2.50.0.3.00.00	15001002	Imp.S/ta Prop.Pred Territ.Urb-IPTU-Div Alva
6.982,00			1.1.1.2.50.0.3.00.00	15001003	Imp.S/ta Prop.Pred Territ.Urb-IPTU-Div Alva
5.267,00			1.1.1.2.50.0.5.00.00		Imp.S/ta Prop.Pred Territ.Urb-IPTU-Mult
3.160,00			1.1.1.2.50.0.5.00.00	15000000	Imp.S/ta Prop.Pred Territ.Urb-IPTU-Mult
1.317,00			1.1.1.2.50.0.5.00.00	15001001	Imp.S/ta Prop.Pred Territ.Urb-IPTU-Mult
790,00			1.1.1.2.50.0.5.00.00	15001002	Imp.S/ta Prop.Pred Territ.Urb-IPTU-Mult
5.267,00			1.1.1.2.50.0.8.00.00		Imp.S/ta Prop.Pred Territ.Urb-IPTU-Juros
3.160,00			1.1.1.2.50.0.8.00.00	15000000	Imp.S/ta Prop.Pred Territ.Urb-IPTU-Juros
1.317,00			1.1.1.2.50.0.8.00.00	15001001	Imp.S/ta Prop.Pred Territ.Urb-IPTU-Juros
790,00			1.1.1.2.50.0.8.00.00	15001002	Imp.S/ta Prop.Pred Territ.Urb-IPTU-Juros
5.267,00			1.1.1.2.50.0.7.00.00		Imp.S/ta Prop.Pred Territ.Urb-IPTU-Div Alva-Mult
3.160,00			1.1.1.2.50.0.7.00.00	15000000	Imp.S/ta Prop.Pred Territ.Urb-IPTU-Div Alva-Mult
1.317,00			1.1.1.2.50.0.7.00.00	15001001	Imp.S/ta Prop.Pred Territ.Urb-IPTU-Div Alva-Mult
790,00			1.1.1.2.50.0.7.00.00	15001002	Imp.S/ta Prop.Pred Territ.Urb-IPTU-Div Alva-Mult
-0.067,00			1.1.1.2.50.0.8.00.00		Imp.S/ta Prop.Pred Territ.Urb-IPTU-Div Alva-Juros
3.160,00			1.1.1.2.50.0.8.00.00	15000000	Imp.S/ta Prop.Pred Territ.Urb-IPTU-Div Alva-Juros
1.317,00			1.1.1.2.50.0.8.00.00	15001001	Imp.S/ta Prop.Pred Territ.Urb-IPTU-Div Alva-Juros
790,00			1.1.1.2.50.0.8.00.00	15001002	Imp.S/ta Prop.Pred Territ.Urb-IPTU-Div Alva-Juros
800,00			1.1.1.2.50.0.8.00.00	15000000	Imp.S/ta Prop.Pred Territ.Urb-IPTU-Div Alva-Juros
260.133,00			1.1.1.2.53.0.0.00.00		ITBI
260.133,00			1.1.1.2.53.0.1.00.00		ITBI-Princ
135.270,00			1.1.1.2.53.0.1.00.00	15000000	ITBI-Princ
65.033,00			1.1.1.2.53.0.1.00.00	15001001	ITBI-Princ
48.824,00			1.1.1.2.53.0.1.00.00	15001002	ITBI-Princ
13.008,00			1.1.1.2.53.0.1.00.00	15001003	ITBI-Princ
2.335.180,00			1.1.1.3.00.0.0.00.00		Impostos sobre a Renda e Proventos de Qualquer Natureza
2.335.180,00			1.1.1.3.03.0.0.00.00		Impostos sobre a Renda e Proventos de Qualquer Natureza
2.282.500,00			1.1.1.3.03.1.1.00.00		Imp. S/ a Renda - Retido na Fonte - Trabalho - Principal
1.188.900,00			1.1.1.3.03.1.1.00.00	15000000	Imp. S/ a Renda - Retido na Fonte - Trabalho - Principal
570.625,00			1.1.1.3.03.1.1.00.00	15001001	Imp. S/ a Renda - Retido na Fonte - Trabalho - Principal
410.650,00			1.1.1.3.03.1.1.00.00	15001002	Imp. S/ a Renda - Retido na Fonte - Trabalho - Principal
114.125,00			1.1.1.3.03.1.1.00.00	15001003	Imp. S/ a Renda - Retido na Fonte - Trabalho - Principal
52.680,00			1.1.1.3.03.4.1.00.00		Imp. S/ a Renda - Retido na Fonte - Outros Rendimentos - Principal
27.392,00			1.1.1.3.03.4.1.00.00	15000000	Imp. S/ a Renda - Retido na Fonte - Outros Rendimentos - Principal
13.170,00			1.1.1.3.03.4.1.00.00	15001001	Imp. S/ a Renda - Retido na Fonte - Outros Rendimentos - Principal
9.483,00			1.1.1.3.03.4.1.00.00	15001002	Imp. S/ a Renda - Retido na Fonte - Outros Rendimentos - Principal
2.835,00			1.1.1.3.03.4.1.00.00	15001003	Imp. S/ a Renda - Retido na Fonte - Outros Rendimentos - Principal
2.488.868,00			1.1.1.4.00.0.0.00.00		Impostos sobre a Produção e Circulação de Mercadorias e Serviços
1.955.739,00			1.1.1.4.51.1.1.01.00		Imp S/ Serv Qualquer Nat
854.392,00			1.1.1.4.51.1.1.01.00		Imp S/ Serv Qualquer Nat-Princ-ISS
625.838,00			1.1.1.4.51.1.1.01.00	15000000	Imp S/ Serv Qualquer Nat-Princ-ISS
375.503,00			1.1.1.4.51.1.1.01.00	15001001	Imp S/ Serv Qualquer Nat-Princ-ISS
100.036,00			1.1.1.4.51.1.1.01.00	15001002	Imp S/ Serv Qualquer Nat-Princ-ISS
332.000,00			1.1.1.4.51.1.1.02.00	15001003	Imp S/ Serv Qualquer Nat-Princ-ISS
172.640,00			1.1.1.4.51.1.1.02.00	15000000	Imp S/ Serv Qualquer Nat-Princ-ISS Simples Nac.
83.000,00			1.1.1.4.51.1.1.02.00	15001001	Imp S/ Serv Qualquer Nat-Princ-ISS Simples Nac.



### PREFEITURA MUNICIPAL DE RIACHO DE SANTANA

PRACA MONSENHOR TOBIAS -

CNPJ: 14.105.191/0001-60 - CEP: - - RIACHO DE SANTANA - BA

EXERCÍCIO DE 2024  
(Anexo 02, Lei nº 4.320/64)

#### Anexo I - RECEITA GERAL DA RECEITA

Desdobramento	Fontes	Categoria Econômica	Conta	Fónte de Recurso	
59.760,00			1.1.14.51.1.1.02.00.00	15001002	Imp. S/ Serv. Qualquer Nat-Princ-ISS Simples Nac.
16.800,00			1.1.14.51.1.1.02.00.00	15001003	Imp. S/ Serv. Qualquer Nat-Princ-ISS Simples Nac.
158.987,00			1.1.14.51.1.3.00.00.00		Imp. S/ Serv. de Qualq Nat-Div Alva
82.180,00			1.1.14.51.1.3.00.00.00	15000000	Imp. S/ Serv. de Qualq Nat-Div Alva
39.510,00			1.1.14.51.1.3.00.00.00	15001001	Imp. S/ Serv. de Qualq Nat-Div Alva
28.447,00			1.1.14.51.1.3.00.00.00	15001002	Imp. S/ Serv. de Qualq Nat-Div Alva
6.850,00			1.1.14.51.1.3.00.00.00	15001003	Imp. S/ Serv. de Qualq Nat-Div Alva
10.535,00			1.1.14.51.1.5.00.00.00		Imp. S/ Serv. de Qualq Nat-Mult
6.321,00			1.1.14.51.1.5.00.00.00	15000000	Imp. S/ Serv. de Qualq Nat-Mult
2.634,00			1.1.14.51.1.5.00.00.00	15001001	Imp. S/ Serv. de Qualq Nat-Mult
1.580,00			1.1.14.51.1.5.00.00.00	15001002	Imp. S/ Serv. de Qualq Nat-Mult
10.535,00			1.1.14.51.1.8.00.00.00		Imp. S/ Serv. de Qualq Nat-Juros
6.321,00			1.1.14.51.1.8.00.00.00	15000000	Imp. S/ Serv. de Qualq Nat-Juros
2.634,00			1.1.14.51.1.8.00.00.00	15001001	Imp. S/ Serv. de Qualq Nat-Juros
1.580,00			1.1.14.51.1.8.00.00.00	15001002	Imp. S/ Serv. de Qualq Nat-Juros
10.535,00			1.1.14.51.1.7.00.00.00		Imp. S/ Serv. de Qualq Nat-Div Alva-Mult
6.321,00			1.1.14.51.1.7.00.00.00	15000000	Imp. S/ Serv. de Qualq Nat-Div Alva-Mult
2.634,00			1.1.14.51.1.7.00.00.00	15001001	Imp. S/ Serv. de Qualq Nat-Div Alva-Mult
1.580,00			1.1.14.51.1.7.00.00.00	15001002	Imp. S/ Serv. de Qualq Nat-Div Alva-Mult
10.535,00			1.1.14.51.1.8.00.00.00		Imp. S/ Serv. de Qualq Nat-Div Alva-Juros
6.321,00			1.1.14.51.1.8.00.00.00	15000000	Imp. S/ Serv. de Qualq Nat-Div Alva-Juros
2.634,00			1.1.14.51.1.8.00.00.00	15001001	Imp. S/ Serv. de Qualq Nat-Div Alva-Juros
1.580,00			1.1.14.51.1.8.00.00.00	15001002	Imp. S/ Serv. de Qualq Nat-Div Alva-Juros
979.014,00			1.1.2.0.0.0.0.00.00.00		Taxas
744.663,00			1.1.2.1.0.0.0.00.00.00		Taxas pelo Exercício do Poder de Polícia
617.127,00			1.1.2.1.0.0.0.00.00.00		Taxas pelo Exercício do Poder de Polícia
557.073,00			1.1.2.1.0.1.0.1.00.00.00		Taxas de Insp., Controle e Fiscaliz.
343.365,00			1.1.2.1.0.1.0.1.25.01.00		Taxa de Fiscaliz. e Funcionamento -TFF-
343.365,00			1.1.2.1.0.1.0.1.25.01.00	17530000	Taxa de Fiscaliz. e Funcionamento -TFF-
10.536,00			1.1.2.1.0.1.0.1.25.02.00		Taxa de Licença p/ Localização - TLL
10.536,00			1.1.2.1.0.1.0.1.25.02.00	17530000	Taxa de Licença p/ Localização - TLL
27.000,00			1.1.2.1.0.1.0.1.28.00.00		Taxa de Licença para Execução de Obras - Alvará
27.000,00			1.1.2.1.0.1.0.1.28.00.00	17530000	Taxa de Licença para Execução de Obras - Alvará
155.100,00			1.1.2.1.0.1.0.1.31.00.00		Taxa de Utilização de Área de Domínio Público - Preço Público
155.100,00			1.1.2.1.0.1.0.1.31.00.00	17530000	Taxa de Utilização de Área de Domínio Público - Preço Público
10.536,00			1.1.2.1.0.1.0.1.32.00.00		Taxa de Aprovação do Projeto de Constr. Civil, Habitação
10.536,00			1.1.2.1.0.1.0.1.32.00.00	17530000	Taxa de Aprovação do Projeto de Constr. Civil, Habitação
10.536,00			1.1.2.1.0.1.0.1.99.00.00		Outras Taxas pelo Exercício do Poder de Polícia
10.536,00			1.1.2.1.0.1.0.1.99.00.00	17530000	Outras Taxas pelo Exercício do Poder de Polícia
51.626,00			1.1.2.1.0.1.0.3.00.00.00		Taxas de Insp., Controle e Fiscaliz. - Dívida Alva
51.626,00			1.1.2.1.0.1.0.3.00.00.00	17530000	Taxas de Insp., Controle e Fiscaliz. - Dívida Alva
2.107,00			1.1.2.1.0.1.0.5.00.00.00		Taxas de Insp., Controle e Fiscaliz. - Multas
2.107,00			1.1.2.1.0.1.0.5.00.00.00	17530000	Taxas de Insp., Controle e Fiscaliz. - Multas
2.107,00			1.1.2.1.0.1.0.8.00.00.00		Taxas de Insp., Controle e Fiscaliz. - Juros
2.107,00			1.1.2.1.0.1.0.8.00.00.00	17530000	Taxas de Insp., Controle e Fiscaliz. - Juros
2.107,00			1.1.2.1.0.1.0.7.00.00.00		Taxas de Insp., Controle e Fiscaliz. - Dívida Alva - Multas
2.107,00			1.1.2.1.0.1.0.7.00.00.00	17530000	Taxas de Insp., Controle e Fiscaliz. - Dívida Alva - Multas
2.107,00			1.1.2.1.0.1.0.8.00.00.00		Taxas de Insp., Controle e Fiscaliz. - Dívida Alva - Juros
2.107,00			1.1.2.1.0.1.0.8.00.00.00	17530000	Taxas de Insp., Controle e Fiscaliz. - Dívida Alva - Juros
67.685,00			1.1.2.1.04.0.0.00.00.00		Taxa de Controle e Fiscaliz. Ambiental
64.288,00			1.1.2.1.04.0.1.00.00.00		Taxa de Controle e Fiscaliz. Ambiental-Princ
64.288,00			1.1.2.1.04.0.1.00.00.00	17530000	Taxa de Controle e Fiscaliz. Ambiental-Princ
800,00			1.1.2.1.04.0.3.00.00.00		Taxas de Controle e Fiscaliz. Ambiental - Dívida Alva
800,00			1.1.2.1.04.0.3.00.00.00	15000000	Taxas de Controle e Fiscaliz. Ambiental - Dívida Alva
1.000,00			1.1.2.1.04.0.5.00.00.00		Taxas de Controle e Fiscaliz. Ambiental - Multas Princ.
1.000,00			1.1.2.1.04.0.5.00.00.00	15000000	Taxas de Controle e Fiscaliz. Ambiental - Multas Princ.
800,00			1.1.2.1.04.0.6.00.00.00		Taxas de Controle e Fiscaliz. Ambiental - Juros Princ.
800,00			1.1.2.1.04.0.6.00.00.00	15000000	Taxas de Controle e Fiscaliz. Ambiental - Juros Princ.
800,00			1.1.2.1.04.0.7.00.00.00		Taxas de Controle e Fiscaliz. Ambiental - Multas Dívida Alva
800,00			1.1.2.1.04.0.7.00.00.00	15000000	Taxas de Controle e Fiscaliz. Ambiental - Multas Dívida Alva



### PREFEITURA MUNICIPAL DE RIACHO DE SANTANA

PRAÇA MONSENHOR TOBIAS -

CNPJ: 14.105.191/0001-60 - CEP: - - RIACHO DE SANTANA - BA

EXERCÍCIO DE 2024  
(Anexo 02, Lei nº 4.320/64)

#### Anexo I - RECEITA GERAL DA RECEITA

Desdobramento	Fontes	Categoria Econômica	Conta	Fonte de Recurso	
5.800,00			1.1.2.1.04.0.7.00.00.00	17530000	Taxas de Controle e Fiscaliz. Ambiental - Multas Divida Ativa
39.848,00			1.1.2.1.50.0.0.00.00.00		Taxa de Fiscaliz.de Vigil Sanit
35.848,00			1.1.2.1.50.0.1.00.00.00		Taxa de Fiscaliz.de Vigil Sanit-Principal
35.848,00			1.1.2.1.50.0.1.00.00.00	17530000	Taxa de Fiscaliz.de Vigil Sanit-Principal
800,00			1.1.2.1.50.0.3.00.00.00		Taxa de Fiscaliz.de Vigilância Sanitária - Divida Ativa
800,00			1.1.2.1.50.0.3.00.00.00	17530000	Taxa de Fiscaliz.de Vigilância Sanitária - Divida Ativa
800,00			1.1.2.1.50.0.5.00.00.00		Taxa de Fiscaliz.de Vigilância Sanitária - Multa Princ.
800,00			1.1.2.1.50.0.5.00.00.00	17530000	Taxa de Fiscaliz.de Vigilância Sanitária - Multa Princ.
800,00			1.1.2.1.50.0.6.00.00.00		Taxa de Fiscaliz.de Vigilância Sanitária - Juros Princ.
800,00			1.1.2.1.50.0.6.00.00.00	17530000	Taxa de Fiscaliz.de Vigilância Sanitária - Juros Princ.
800,00			1.1.2.1.50.0.7.00.00.00		Taxa de Fiscaliz.de Vigilância Sanitária - Multas de Divida Ativa
800,00			1.1.2.1.50.0.7.00.00.00	17530000	Taxa de Fiscaliz.de Vigilância Sanitária - Multas de Divida Ativa
800,00			1.1.2.1.50.0.8.00.00.00		Taxa de Fiscaliz.de Vigilância Sanitária - Juros da Divida Ativa
800,00			1.1.2.1.50.0.8.00.00.00	17530000	Taxa de Fiscaliz.de Vigilância Sanitária - Juros da Divida Ativa
234.351,00			1.1.2.2.00.0.0.00.00.00		Taxas pela Prestação de Serviços
234.351,00			1.1.2.2.01.0.0.00.00.00		Taxas pela Prestação de Serviços
202.743,00			1.1.2.2.01.1.00.00.00.00		Taxas pela Prestação de Serviços
9.000,00			1.1.2.2.01.1.1.28.00.00.00		Taxa de Cemitério
9.000,00			1.1.2.2.01.1.1.28.00.00.00	17530000	Taxa de Cemitério
10.536,00			1.1.2.2.01.1.1.99.00.00.00		Taxa de Limpeza Pública
10.536,00			1.1.2.2.01.1.1.99.00.00.00	17530000	Taxa de Limpeza Pública
183.207,00			1.1.2.2.01.1.1.99.00.00.00		Outras Taxas pela Prestação de Servs
183.207,00			1.1.2.2.01.1.1.99.00.00.00	17530000	Outras Taxas pela Prestação de Servs
10.536,00			1.1.2.2.01.1.3.00.00.00.00		Taxas pela Prestação de Servs - Divida Ativa
10.536,00			1.1.2.2.01.1.3.00.00.00.00	17530000	Taxas pela Prestação de Servs - Divida Ativa
5.268,00			1.1.2.2.01.1.5.00.00.00.00		Taxas pela Prestação de Servs - Multas
5.268,00			1.1.2.2.01.1.5.00.00.00.00	17530000	Taxas pela Prestação de Servs - Multas
5.268,00			1.1.2.2.01.1.6.00.00.00.00		Taxas pela Prestação de Servs - Juros
5.268,00			1.1.2.2.01.1.6.00.00.00.00	17530000	Taxas pela Prestação de Servs - Juros
5.268,00			1.1.2.2.01.1.7.00.00.00.00		Taxas pela Prestação de Servs - Divida Ativa - Multas
5.268,00			1.1.2.2.01.1.7.00.00.00.00	17530000	Taxas pela Prestação de Servs - Divida Ativa - Multas
5.268,00			1.1.2.2.01.1.8.00.00.00.00		Taxas pela Prestação de Servs - Divida Ativa - Juros
5.268,00			1.1.2.2.01.1.8.00.00.00.00	17530000	Taxas pela Prestação de Servs - Divida Ativa - Juros
52.680,00	52.680,00		1.2.0.0.0.0.00.00.00.00		Contribuições
52.680,00			1.2.4.0.0.0.0.00.00.00.00		Contribuição para o Custeio do Serviço de Iluminação Pública
52.680,00			1.2.4.1.50.0.0.00.00.00.00		Contribuição para o Custeio do Serviço de Iluminação Pública
52.680,00			1.2.4.1.50.0.1.00.00.00.00		Contrib para o Custeio do Serv.de Ilumin.Pública-Princ-CIP
52.680,00			1.2.4.1.50.0.1.00.00.00.00	17510000	Contrib para o Custeio do Serv.de Ilumin.Pública-Princ-CIP
2.000.543,00			1.3.0.0.0.0.00.00.00.00		Recalça Patrimonial
2.000.543,00			1.3.2.0.0.0.0.00.00.00.00		Valores Mobiliários
2.000.543,00			1.3.2.1.00.0.0.00.00.00.00		Juros e Correções Monetárias
2.000.543,00			1.3.2.1.01.0.0.00.00.00.00		Remun.Dep.Banc-Rec Vinc
2.000.543,00			1.3.2.1.01.0.1.00.00.00.00		Remun.Dep.Banc-Rec Vinc
1.000,00			1.3.2.1.01.0.1.00.50.00.00		Remun. Dep. Banc. -SAAE
1.710.929,00			1.3.2.1.01.0.1.52.00.00.00	17590000	Remun. Dep. Banc. -SAAE
382.231,00			1.3.2.1.01.0.1.52.01.00.00		Remun. Dep. Banc. -Rec Vinc & Educ -FUNDEB
44.869,00			1.3.2.1.01.0.1.52.01.00.00	15400000	Remun. Dep. Banc. -Rec Vinc & Educ -FUNDEB
37.692,00			1.3.2.1.01.0.1.52.01.00.00	15401070	Remun. Dep. Banc. -Rec Vinc & Educ -FUNDEB
32.345,00			1.3.2.1.01.0.1.52.02.00.00		Remun. Dep. Banc. -Rec Vinc. & Educ -25% MDE
32.345,00			1.3.2.1.01.0.1.52.02.00.00	15001001	Remun. Dep. Banc. -Rec Vinc. & Educ -25% MDE
165.000,00			1.3.2.1.01.0.1.52.03.00.00		Remun. Dep. Banc. -Rec Vinc & Educ -QSE
165.000,00			1.3.2.1.01.0.1.52.03.00.00	15500000	Remun. Dep. Banc. -Rec Vinc & Educ -QSE
30.975,00			1.3.2.1.01.0.1.52.04.00.00		Remun. Dep. Banc. -Rec Vinc & Educ -CONV
30.975,00			1.3.2.1.01.0.1.52.04.00.00	16700000	Remun. Dep. Banc. -Rec Vinc & Educ -CONV
1.053,00			1.3.2.1.01.0.1.52.05.00.00		Remun. Dep. Banc. -FNDE -PDDE
1.053,00			1.3.2.1.01.0.1.52.05.00.00	15510000	Remun. Dep. Banc. -FNDE -PDDE
1.053,00			1.3.2.1.01.0.1.52.06.00.00		Remun. Dep. Banc. -FNDE -PNAE
1.053,00			1.3.2.1.01.0.1.52.06.00.00	15520000	Remun. Dep. Banc. -FNDE -PNAE



### PREFEITURA MUNICIPAL DE RIACHO DE SANTANA

PRAÇA MONSENHOR TOBIAS -

CNPJ: 14.105.191/0001-60 - CEP: . . - RIACHO DE SANTANA - BA

EXERCÍCIO DE 2024  
(Anexo 02, Lei nº 4.320/64)

#### Anexo I - RECEITA GERAL DA RECEITA

Desdobramento	Fontes	Categoria Econômica	Conta	Fonte de Recurso	
12.000,00			1.3.2.1.01.0.1.52.07.00		Remun.Dep.Banc-FNDE-PNATE
12.000,00			1.3.2.1.01.0.1.52.07.00	15530000	Remun.Dep.Banc-FNDE-PNATE
959.872,00			1.3.2.1.01.0.1.52.08.00		Remun.Dep.Banc-PRECATÓRIOS DO FUNDEF
959.872,00			1.3.2.1.01.0.1.52.08.00	15440000	Remun.Dep.Banc-PRECATÓRIOS DO FUNDEF
22.800,00			1.3.2.1.01.0.1.52.09.00		Remun.Dep.Banc-Rec Vinc à Educ-Rec Estadual
22.800,00			1.3.2.1.01.0.1.52.09.00	15710000	Remun.Dep.Banc-Rec Vinc à Educ-Rec Estadual
103.900,00			1.3.2.1.01.0.1.52.09.00		Remun.Dep.Banc-Outros Vinc.ao FNDE
103.900,00			1.3.2.1.01.0.1.52.09.00	15690000	Remun.Dep.Banc-Outros Vinc.ao FNDE
62.475,00			1.3.2.1.01.0.1.53.00.00		Remun.Dep.Banc-Rec Vinc à Saúde
14.961,00			1.3.2.1.01.0.1.53.01.00		Remun.Dep.Banc-Saúde-FMS- Aplic 15%
14.961,00			1.3.2.1.01.0.1.53.01.00	15091002	Remun.Dep.Banc-Saúde-FMS- Aplic 15%
31.608,00			1.3.2.1.01.0.1.53.02.00		Remun.Dep.Banc-Transf SUS
31.608,00			1.3.2.1.01.0.1.53.02.00	16000000	Remun.Dep.Banc-Transf SUS
9.000,00			1.3.2.1.01.0.1.53.03.00		Remun.Dep.Banc-Rec Vinc à Saúde-Conv.União
9.000,00			1.3.2.1.01.0.1.53.03.00	16310000	Remun.Dep.Banc-Rec Vinc à Saúde-Conv.União
11.053,00			1.3.2.1.01.0.1.53.04.00		Remun.Dep.Banc-Rec Vinc à Saúde-Conv. Estado
1.053,00			1.3.2.1.01.0.1.53.04.00	16320000	Remun.Dep.Banc-Rec Vinc à Saúde-Conv. Estado
1.053,00			1.3.2.1.01.0.1.53.05.00		Remun.Dep.Banc-COVID-19
1.053,00			1.3.2.1.01.0.1.53.05.00	16020000	Remun.Dep.Banc-COVID-19
4.800,00			1.3.2.1.01.0.1.53.06.00		Remun.Dep.Banc-Plao de Enfermagem
4.800,00			1.3.2.1.01.0.1.53.06.00	16050000	Remun.Dep.Banc-Plao de Enfermagem
32.288,00			1.3.2.1.01.0.1.54.00.00		Remun.Dep.Banc-Rec Vinc à Assistância Social
23.176,00			1.3.2.1.01.0.1.54.01.00		Remun.Dep.Banc-Transf FNAS-União
23.176,00			1.3.2.1.01.0.1.54.01.00	16600000	Remun.Dep.Banc-Transf FNAS-União
7.000,00			1.3.2.1.01.0.1.54.02.00		Remun.Dep.Banc-Transf FNAS-Estado
7.000,00			1.3.2.1.01.0.1.54.02.00	16610000	Remun.Dep.Banc-Transf FNAS-Estado
1.053,00			1.3.2.1.01.0.1.54.03.00		Remun.Dep.Banc-Assist Social-CONV
1.053,00			1.3.2.1.01.0.1.54.03.00	16250000	Remun.Dep.Banc-Assist Social-CONV
1.053,00			1.3.2.1.01.0.1.54.09.00		Remun.Dep.Banc-Outros Rec.Vinc. à Assist Social
1.053,00			1.3.2.1.01.0.1.54.09.00	16690000	Remun.Dep.Banc-Outros Rec.Vinc. à Assist Social
54.365,00			1.3.2.1.01.0.1.55.01.00		Remun.Dep.Banc-CONV Diversos
54.365,00			1.3.2.1.01.0.1.55.01.00	17000000	Remun.Dep.Banc-CONV Diversos
1.053,00			1.3.2.1.01.0.1.55.01.00	17010000	Remun.Dep.Banc-CONV Diversos
92.383,00			1.3.2.1.01.0.1.56.00.00		Remun.Dep.Banc-Rec Vinc Demais
1.053,00			1.3.2.1.01.0.1.56.10.00		Remun.Dep.Banc-FCBA
1.053,00			1.3.2.1.01.0.1.56.10.00	17590000	Remun.Dep.Banc-FCBA
1.053,00			1.3.2.1.01.0.1.56.16.00		Remun.Dep.Banc-CIDE
1.053,00			1.3.2.1.01.0.1.56.16.00	17500000	Remun.Dep.Banc-CIDE
2.515,00			1.3.2.1.01.0.1.56.17.00		Remun.Dep.Banc-CFEM
2.515,00			1.3.2.1.01.0.1.56.17.00	17080000	Remun.Dep.Banc-CFEM
10.536,00			1.3.2.1.01.0.1.56.42.00		Remun.Dep.Banc-ROYALTIES
10.536,00			1.3.2.1.01.0.1.56.42.00	17200000	Remun.Dep.Banc-ROYALTIES
31.608,00			1.3.2.1.01.0.1.56.44.00		Remun.Dep.Banc-Rec.Vinc.CESSÃO ONEROSA
31.608,00			1.3.2.1.01.0.1.56.44.00	17210000	Remun.Dep.Banc-Rec.Vinc.CESSÃO ONEROSA
1.000,00			1.3.2.1.01.0.1.56.96.00		Remun.Dep.Banc-Lei Paulo Gustavo art. 5º
1.000,00			1.3.2.1.01.0.1.56.96.00	17150000	Remun.Dep.Banc-Lei Paulo Gustavo art. 5º
1.053,00			1.3.2.1.01.0.1.56.97.00		Remun.Dep.Banc-BANC LEI ALDIR BLANC
1.053,00			1.3.2.1.01.0.1.56.97.00	17190000	Remun.Dep.Banc-BANC LEI ALDIR BLANC
1.000,00			1.3.2.1.01.0.1.56.98.00		Remun.Dep.Banc-Lei Paulo Gustavo Art. 8º
1.000,00			1.3.2.1.01.0.1.56.98.00	17160000	Remun.Dep.Banc-Lei Paulo Gustavo Art. 8º
42.565,00			1.3.2.1.01.0.1.56.99.00		Remun. de Dep. Banc.-Demais-Outra. Rec. Vinc.
42.565,00			1.3.2.1.01.0.1.56.99.00	17490000	Remun. de Dep. Banc.-Demais-Outra. Rec. Vinc.
47.106,00			1.3.2.1.01.0.1.57.00.00		Remun.Dep.Banc-Rec.Não Vinculadas
45.000,00			1.3.2.1.01.0.1.57.00.00	16000000	Remun.Dep.Banc-Rec.Não Vinculadas
1.053,00			1.3.2.1.01.0.1.57.00.00	15001003	Remun.Dep.Banc-Rec.Não Vinculadas
1.053,00			1.3.2.1.01.0.1.57.00.00	16010000	Remun.Dep.Banc-Rec.Não Vinculadas
1.000,00	459.000,00		1.6.0.0.0.0.00.00.00		Recalça de Serviços
1.000,00			1.6.1.0.0.0.00.00.00		Serviços Administrativos e Comerciais Gerais
1.000,00			1.6.1.0.0.0.00.00.00		Serviços Administrativos e Comerciais Gerais



### PREFEITURA MUNICIPAL DE RIACHO DE SANTANA

PRAÇA MONSENHOR TOBIAS -

CNPJ: 14.105.191/0001-60 - CEP: - - RIACHO DE SANTANA - BA

EXERCÍCIO DE 2024  
(Anexo 02, Lei nº 4.320/64)

#### Anexo I - RECEITA GERAL DA RECEITA

Desdobramento	Fontes	Categoria Econômica	Conta	Fonte de Recurso	
1.000,00			1.6.1.1.02.0.1.00.00.00		Inscrição em Concursos e Processos Seletivos - Principal
1.000,00			1.6.1.1.02.0.1.00.00.00	17990000	Inscrição em Concursos e Processos Seletivos - Principal
457.000,00			1.6.9.0.00.0.0.00.00.00		Custos Serviços
457.000,00			1.6.9.9.50.1.0.00.00.00		Serviços de Saneamento Básico Abastecimento
50.000,00			1.6.9.9.50.1.1.00.01.00		Serviço de Fornecimento de Água - SAAE
50.000,00			1.6.9.9.50.1.1.00.01.00	17990000	Serviço de Fornecimento de Água - SAAE
1.000,00			1.6.9.9.50.1.1.00.02.00		Serviço de Ligação de Água - SAAE
1.000,00			1.6.9.9.50.1.1.00.02.00	17990000	Serviço de Ligação de Água - SAAE
1.000,00			1.6.9.9.50.1.1.00.03.00		Serviços de Regulação de Água - SAAE
1.000,00			1.6.9.9.50.1.1.00.03.00	17990000	Serviços de Regulação de Água - SAAE
1.000,00			1.6.9.9.50.1.1.00.04.00		Serviços de Expedição e Alteração de Cadastro - SAAE
1.000,00			1.6.9.9.50.1.1.00.04.00	17990000	Serviços de Expedição e Alteração de Cadastro - SAAE
1.000,00			1.6.9.9.50.1.1.00.05.00		Serviço de Alteração de local do Padrão - SAAE
1.000,00			1.6.9.9.50.1.1.00.05.00	17990000	Serviço de Alteração de local do Padrão - SAAE
1.000,00			1.6.9.9.50.1.1.00.06.00		Demais Recargas de Serviços - Abastecimento de Água - SAAE
1.000,00			1.6.9.9.50.1.1.00.06.00	17990000	Demais Recargas de Serviços - Abastecimento de Água - SAAE
1.000,00			1.6.9.9.50.1.2.00.00.00		Serviços Sujetos a Regulação - Abastecimento de Água - Multas e Juros de Mora SAAE
1.000,00			1.6.9.9.50.1.2.00.00.00	17990000	Serviços Sujetos a Regulação - Abastecimento de Água - Multas e Juros de Mora SAAE
400.000,00			1.6.9.9.50.1.3.00.00.00		Serviços Sujetos a Regulação - Abastecimento de Água - Dívida Ativa - SAAE
400.000,00			1.6.9.9.50.1.3.00.00.00	17990000	Serviços Sujetos a Regulação - Abastecimento de Água - Dívida Ativa - SAAE
1.000,00			1.6.9.9.50.1.4.00.00.00		Serviços Sujetos a Regulação - Abastecimento de Água - Multas e Juros de Mora da Dívida Ativa - SAAE
1.000,00			1.6.9.9.50.1.4.00.00.00	17990000	Serviços Sujetos a Regulação - Abastecimento de Água - Multas e Juros de Mora da Dívida Ativa - SAAE
	42.694.297,00		1.7.0.00.0.0.00.00.00		Transferências Correntes
-97.397.149,00			1.7.1.0.00.0.0.00.00.00		Transferências da União e de suas Entidades
57.061.220,00			1.7.1.00.0.0.00.00.00		Transferências Decorrentes de Participação na Receita da União
57.068.540,00			1.7.1.1.51.0.0.00.00.00		Col-Part Fun Part Munic-FPM
53.689.700,00			1.7.1.1.51.1.0.00.00.00		Col-Part Fun Part Munic-FPM-Cota Mensal-Princ
26.844.850,00			1.7.1.1.51.1.1.00.00.00	15000000	Col-Part Fun Part Munic-FPM-Cota Mensal-Princ
15.033.316,00			1.7.1.1.51.1.1.00.00.00	15001001	Col-Part Fun Part Munic-FPM-Cota Mensal-Princ
9.664.145,00			1.7.1.1.51.1.1.00.00.00	15001002	Col-Part Fun Part Munic-FPM-Cota Mensal-Princ
2.147.886,00			1.7.1.1.51.1.1.00.00.00	15001003	Col-Part Fun Part Munic-FPM-Cota Mensal-Princ
3.318.840,00			1.7.1.1.51.2.0.00.00.00		Cota-Parte Fundo Part Munic-Cotas Extraordinárias
3.318.840,00			1.7.1.1.51.2.1.00.00.00		Cota-Parte Fundo Part Munic-Cotas Extraordinárias-Princ
1.758.985,00			1.7.1.1.51.2.1.00.00.00	15000000	Cota-Parte Fundo Part Munic-Cotas Extraordinárias-Princ
829.710,00			1.7.1.1.51.2.1.00.00.00	15001001	Cota-Parte Fundo Part Munic-Cotas Extraordinárias-Princ
597.392,00			1.7.1.1.51.2.1.00.00.00	15001002	Cota-Parte Fundo Part Munic-Cotas Extraordinárias-Princ
132.763,00			1.7.1.1.51.2.1.00.00.00	15001003	Cota-Parte Fundo Part Munic-Cotas Extraordinárias-Princ
52.660,00			1.7.1.1.52.0.0.00.00.00		Col-Part do Imp.S/ a Prop.Terr.Rural
52.660,00			1.7.1.1.52.0.1.00.00.00		Col-Part do Imp.S/ a Prop.Terr.Rural-Princ
27.394,00			1.7.1.1.52.0.1.00.00.00	15000000	Col-Part do Imp.S/ a Prop.Terr.Rural-Princ
13.170,00			1.7.1.1.52.0.1.00.00.00	15001001	Col-Part do Imp.S/ a Prop.Terr.Rural-Princ
9.482,00			1.7.1.1.52.0.1.00.00.00	15001002	Col-Part do Imp.S/ a Prop.Terr.Rural-Princ
2.634,00			1.7.1.1.52.0.1.00.00.00	15001003	Col-Part do Imp.S/ a Prop.Terr.Rural-Princ
2.339.214,00			1.7.1.2.00.0.0.00.00.00		Transferências das Compensações Financeiras pela Exploração de Recursos Naturais
100.000,00			1.7.1.2.51.0.0.00.00.00		Cota-Parte de Comp.Financ de Rec.Minerais-CFEM
100.000,00			1.7.1.2.51.0.1.00.00.00		Cota-Parte de Comp.Financ de Rec.Minerais-CFEM-Princ
100.000,00			1.7.1.2.51.0.1.00.00.00	17990000	Cota-Parte de Comp.Financ de Rec.Minerais-CFEM-Princ
1.128.298,00			1.7.1.2.52.0.0.00.00.00		Col-Part do Fun Especial do Petróleo-FEP
1.128.298,00			1.7.1.2.52.4.1.00.00.00		Col-Part do Fun Especial do Petróleo-FEP-Princ
1.128.298,00			1.7.1.2.52.4.1.00.00.00	17200000	Col-Part do Fun Especial do Petróleo-FEP-Princ
1.112.919,00			1.7.1.2.53.0.0.00.00.00		Cota Parte do Bônus de Assinatura de Contrato de Partilha de Produção
1.112.919,00			1.7.1.2.53.0.1.00.00.00		Cota Parte do Bônus de Assinatura de Contrato de Partilha de Produção-Principal
111.291,00			1.7.1.2.53.0.1.00.00.00	16730000	Cota Parte do Bônus de Assinatura de Contrato de Partilha de Produção-Principal
111.291,00			1.7.1.2.53.0.1.00.00.00	16350000	Cota Parte do Bônus de Assinatura de Contrato de Partilha de Produção-Principal
860.334,00			1.7.1.2.53.0.1.00.00.00	17210000	Cota Parte do Bônus de Assinatura de Contrato de Partilha de Produção-Principal
19.006.387,00			1.7.1.3.00.0.0.00.00.00		Transferências de Recursos do Sistema Único de Saúde - SUS
19.006.387,00			1.7.1.3.50.0.0.00.00.00		Transferências de Recursos do Sistema Único de Saúde - SUS
8.534.160,00			1.7.1.3.50.1.1.00.00.00		Transf de Rec do SUS-Atenção Primária-Princ





PREFEITURA MUNICIPAL DE RIACHO DE SANTANA

PRAÇA MONSENHOR TOBIAS -

CNPJ: 14.105.191/0001-60 - CEP: - - RIACHO DE SANTANA - BA

EXERCÍCIO DE 2024 (Anexo 02, Lei nº 4.320/64)

Anexo I - RECEITA GERAL DA RECEITA

Table with columns: Desdobramento, Fontes, Categoria Econômica, Conta, Fonte de Recurso, and Description of revenue items.



PREFEITURA MUNICIPAL DE RIACHO DE SANTANA

PRACA MONSENHOR TOBIAS -

CNPJ: 14.105.191/0001-60 - CEP: - - RIACHO DE SANTANA - BA

EXERCÍCIO DE 2024 (Anexo 02, Lei nº 4.320/64)

Anexo I - RECEITA GERAL DA RECEITA

Table with columns: Desdobramento, Fontes, Categoria Econômica, Conta, Fonte do Recurso, and Description. It lists various revenue items such as 'Transf. Rec. Compl. União ao FUNDEB-VAAR-Princ', 'Transferências de Recursos do Fundo Nacional de Assistência Social - FNAS', and 'Participação na Receita dos Estados e Distrito Federal'.



PREFEITURA MUNICIPAL DE RIACHO DE SANTANA

PRAÇA MONSENHOR TOBIAS -

CNPJ: 14.105.191/0001-60 - CEP: - - RIACHO DE SANTANA - BA

EXERCÍCIO DE 2024 (Anexo 02, Lei nº 4.320/64)

Anexo I - RECEITA GERAL DA RECEITA

Table with columns: Desdobramento, Fontes, Categoria Econômica, Conta, Fonte de Recurso. It lists various revenue items such as ICMS, IPVA, IPI, and other municipal taxes with their respective amounts and codes.

SIAFIC -

Página: 8 de 12



PREFEITURA MUNICIPAL DE RIACHO DE SANTANA

PRAÇA MONSENHOR TOBIAS -

CNPJ: 14.105.191/0001-60 - CEP: - - RIACHO DE SANTANA - BA

EXERCÍCIO DE 2024 (Anexo 02, Lei nº 4.320/64)

Anexo I - RECEITA GERAL DA RECEITA

Table with columns: Desdobramento, Fontes, Categoria Econômica, Conta, Fonte do Recurso, and Description. It lists various revenue items such as 'Cota-parte da Transf. da Compensação Financ. Perdas Com Arrec. ICMS LC 194/2002', 'FCBA-Fun de Cultura do Est. da Bahia', and 'Indenizações'.



### PREFEITURA MUNICIPAL DE RIACHO DE SANTANA

PRAÇA MONSENHOR TOBIAS -

CNPJ: 14.105.191/0001-60 - CEP: - - RIACHO DE SANTANA - BA

EXERCÍCIO DE 2024  
(Anexo 02, Lei nº 4.320/64)

#### Anexo I - RECEITA GERAL DA RECEITA

Desdobramento	Fontes	Categoria Econômica	Conta	Fórmula de Recurso	
1.053.00			1.9.2.2.99.0.5.00.00.00	15010000	Outras Restituições-Juros
1.053.00			1.9.2.2.99.0.6.00.00.00		Outras Restituições-Mult
1.053.00			1.9.2.2.99.0.7.00.00.00	15010000	Outras Restituições-Div Ativa-Juros
1.053.00			1.9.2.2.99.0.7.00.00.00	15010000	Outras Restituições-Div Ativa-Juros
1.053.00			1.9.2.2.99.0.8.00.00.00		Outras Restituições-Div Ativa-Mult
1.053.00			1.9.2.2.99.0.8.00.00.00	15010000	Outras Restituições-Div Ativa-Mult
5.265.00			1.9.9.00.0.0.00.00.00		Demaís Receitas Correntes
5.265.00			1.9.9.00.0.0.00.00.00		Demaís Receitas Correntes
5.265.00			1.9.9.99.1.1.01.00.00		Demaís Receitas Correntes-Principal
5.265.00			1.9.9.99.1.1.01.00.00	15010000	Demaís Receitas Correntes-Principal
1.053.00			1.9.9.99.1.1.02.00.00		Outras Rec.-PM
1.053.00			1.9.9.99.1.1.02.00.00	15010000	Outras Rec.-PM
1.053.00			1.9.9.99.1.1.02.00.00		Outras Rec.-FMS
1.053.00			1.9.9.99.1.1.02.00.00	15001002	Outras Rec.-FMS
1.053.00			1.9.9.99.1.1.03.00.00		Outras Rec.-FMS
1.053.00			1.9.9.99.1.1.03.00.00	16690000	Outras Rec.-FMS
1.053.00			1.9.9.99.1.1.04.00.00		Outs. Rec.-FMS
1.053.00			1.9.9.99.1.1.04.00.00	16590000	Outs. Rec.-FMS
1.053.00			1.9.9.99.1.1.06.00.00		Outras Rec.-FEAS
1.053.00			1.9.9.99.1.1.06.00.00	16610000	Outras Rec.-FEAS
30.000,00		4.501.613,00	2.0.0.00.0.0.00.00.00		Recargas de Capital
30.000,00			2.1.0.00.0.0.00.00.00		Operações de Crédito
30.000,00			2.1.1.00.0.0.00.00.00		Operações de Crédito - Mercado Interno
30.000,00			2.1.1.2.00.0.0.00.00.00		Operações de Crédito - Mercado Interno
10.000,00			2.1.1.2.50.0.1.00.00.00		Oper.Créd Int p/ Prog de Educ-Princ
10.000,00			2.1.1.2.50.0.1.00.00.00	16740000	Oper.Créd Int p/ Prog de Educ-Princ
10.000,00			2.1.1.2.51.0.1.00.00.00		Oper.Créd Int p/ Prog de Saúde-Princ
10.000,00			2.1.1.2.51.0.1.00.00.00	16340000	Oper.Créd Int p/ Prog de Saúde-Princ
10.000,00			2.1.1.2.54.0.0.00.00.00		Op. Crédito Int p/Prog. Modernização da Administr. Pública
10.000,00			2.1.1.2.54.0.0.00.00.00		Op. Crédito p/Prog. Modernização da Administr. Pública
10.000,00			2.1.1.2.54.0.1.00.00.00	17640000	Op. Crédito p/Prog. Modernização da Administr. Pública
115.333,00			2.2.0.00.0.0.00.00.00		Alienação de Bens
85.073,00			2.2.1.0.00.0.0.00.00.00		Alienação de Bens Móveis
85.073,00			2.2.1.3.00.0.0.00.00.00		Alienação de Bens Móveis e Semovientes
85.073,00			2.2.1.3.01.0.0.00.00.00		Alienação de Bens Móveis e Semovientes
5.000,00			2.2.1.3.01.0.1.00.50.00		Alienação de bens Móveis e Semovientes -Princ. SAAE
5.000,00			2.2.1.3.01.0.1.00.50.00	17560000	Alienação de bens Móveis e Semovientes -Princ. SAAE
80.073,00			2.2.1.3.01.0.1.69.00.00		Alienação de bens Móveis e Semovientes-Princ-Demaís
80.073,00			2.2.1.3.01.0.1.69.00.00	17550000	Alienação de bens Móveis e Semovientes-Princ-Demaís
30.260,00			2.2.2.0.00.0.0.00.00.00		Alienação de Bens Imóveis
30.260,00			2.2.2.1.01.0.0.00.00.00		Alienação de Bens Imóv
30.260,00			2.2.2.1.01.0.0.00.00.00		Alienação de Bens Imóv
30.260,00			2.2.2.1.01.0.1.00.00.00		Alienação de Bens Imóv-Princ
5.000,00			2.2.2.1.01.0.1.05.00.00		Alienação de Bens Imóv-SAAE-Princ
5.000,00			2.2.2.1.01.0.1.05.00.00	17560000	Alienação de Bens Imóv-SAAE-Princ
25.260,00			2.2.2.1.01.0.1.69.00.00		Alienação de Bens Imóv-Demaís-Princ
25.260,00			2.2.2.1.01.0.1.69.00.00	17550000	Alienação de Bens Imóv-Demaís-Princ
4.356.280,00			2.4.0.0.00.0.0.00.00.00		Transferências de Capital
2.976.280,00			2.4.1.0.00.0.0.00.00.00		Transferências de União e de suas Entidades
1.262.890,00			2.4.1.1.00.0.0.00.00.00		Transf. de Recursos do Sistema Único de Saúde - SUS
1.262.890,00			2.4.1.1.51.0.0.00.00.00		Transf. de Rec do SUS-Bloco Estrut da Rede Serv.Públ.de Saúde
420.000,00			2.4.1.1.51.1.00.00.00		Transf. Rec. SUS Bloco Estrut. da Rede Serv. Públ. de Saúde- Atenção Primária
420.000,00			2.4.1.1.51.1.1.00.00.00		Transf. de Rec do SUS-Bloco Estrut da Rede Serv.Públ.de Saúde-Alenc Primária-Princ
420.000,00			2.4.1.1.51.1.1.00.00.00	16010000	Transf. de Rec do SUS-Bloco Estrut da Rede Serv.Públ.de Saúde-Alenc Primária-Princ
368.780,00			2.4.1.1.51.2.0.00.00.00		Transf. Rec. SUS Bloco Estrut. da Rede Serv. Públ. de Saúde- Atenção Especializada
368.780,00			2.4.1.1.51.2.1.00.00.00		Transf. de Rec do SUS-Bloco Estrut da Rede Serv.Públ.de Saúde-Alenc Especializada-Princ
368.780,00			2.4.1.1.51.2.1.00.00.00	16010000	Transf. de Rec do SUS-Bloco Estrut da Rede Serv.Públ.de Saúde-Alenc Especializada-Princ
105.380,00			2.4.1.1.51.3.0.00.00.00		Transf. Rec. SUS Bloco Estrut. da Rede Serv. Públ. de Saúde- Assistência Farmacêutica



### PREFEITURA MUNICIPAL DE RIACHO DE SANTANA

PRAÇA MONSENHOR TOBIAS -

CNPJ: 14.105.191/0001-60 - CEP: - - RIACHO DE SANTANA - BA

EXERCÍCIO DE 2024  
(Anexo 02, Lei nº 4.320/64)

#### Anexo I - RECEITA GERAL DA RECEITA

Desdobramento	Fontes	Categoria Econômica	Conta	Fonte de Recurso	
105.360,00			2.4.1.1.51.3.1.00.00.00		Transf de Rec do SUS-Bloco Estrut da Rede Serv.Publ.de Saúde-Assist.Farmacêutica-Princ
105.360,00			2.4.1.1.51.3.1.00.00.00	16010000	Transf de Rec do SUS-Bloco Estrut da Rede Serv.Publ.de Saúde-Assist.Farmacêutica-Princ
159.040,00			2.4.1.1.51.4.0.00.00.00		Transf Rec do SUS-Bloco Estrut da Rede Serv. Publ.de Saúde-Vigilância em Saúde
159.040,00			2.4.1.1.51.4.0.00.00.00		Transf de Rec do SUS-Bloco Estrut da Rede Serv.Publ.de Saúde-Vigil em Saúde-Princ
159.040,00			2.4.1.1.51.4.1.00.00.00	16010000	Transf de Rec do SUS-Bloco Estrut da Rede Serv.Publ.de Saúde-Vigil em Saúde-Princ
210.720,00			2.4.1.1.51.9.1.00.00.00		Transf de Rec do SUS-Bloco Estrut da Rede Serv.Publ.de Saúde-Outros Prog-Princ
210.720,00			2.4.1.1.51.9.1.00.00.00	16010000	Transf de Rec do SUS-Bloco Estrut da Rede Serv.Publ.de Saúde-Outros Prog-Princ
260.720,00			2.4.1.2.00.0.0.00.00.00		Transf. de Recursos do Fundo Nacional do Desenv. da Educação
260.720,00			2.4.1.2.50.0.0.00.00.00		Transf Prog Apoio Transp Escolar p/Educ Bás
105.360,00			2.4.1.2.50.1.1.00.00.00		Transf Prog Apoio Transp Escolar p/Educ. Bás-CAMINHO DA ESCOLA-Princ
105.360,00			2.4.1.2.50.1.1.00.00.00	15690000	Transf Prog Apoio Transp Escolar p/Educ. Bás-CAMINHO DA ESCOLA-Princ
105.360,00			2.4.1.2.50.2.1.00.00.00		Transf Prog Nac. Reestrut Aquil de Equip-PROINFANCIA-Princ
105.360,00			2.4.1.2.50.2.1.00.00.00	16690000	Transf Prog Nac. Reestrut Aquil de Equip-PROINFANCIA-Princ
50.000,00			2.4.1.2.50.9.1.00.00.00		Outras Transf destinadas a Prog de Educação-Princ
50.000,00			2.4.1.2.50.9.1.00.00.00	15690000	Outras Transf destinadas a Prog de Educação-Princ
1.300.000,00			2.4.1.4.00.0.0.00.00.00		Transf. de Convênios da União e de suas Entidades
1.000.000,00			2.4.1.4.01.0.0.00.00.00		Outras TRANSFs de Conv. da União
1.000.000,00			2.4.1.4.01.0.0.00.00.00		Outras TRANSFs de Conv. da União-Princ
1.000.000,00			2.4.1.4.01.0.1.00.00.00	17000000	Outras TRANSFs de Conv. da União-Princ
150.000,00			2.4.1.4.50.0.0.00.00.00		TRANSF de Conv. da União p/ o Sist. Único de Saúde-SUS
150.000,00			2.4.1.4.50.0.1.00.00.00		TRANSF de Conv. da União p/ o Sist. Único de Saúde-SUS-Princ
150.000,00			2.4.1.4.50.0.1.00.00.00	16310000	TRANSF de Conv. da União p/ o Sist. Único de Saúde-SUS-Princ
150.000,00			2.4.1.4.51.0.0.00.00.00		TRANSF de Conv. da União Educacão
150.000,00			2.4.1.4.51.0.0.00.00.00		TRANSF de Conv. da União Dest. Prog. de Educ-Princ
150.000,00			2.4.1.4.51.0.1.00.00.00	15700000	TRANSF de Conv. da União Dest. Prog. de Educ-Princ
52.680,00			2.4.1.9.99.0.0.00.00.00		TRANSF de Conv. da União -Outros
52.680,00			2.4.1.9.99.0.1.00.00.00		Outras TRANSFs de União-Princ
52.680,00			2.4.1.9.99.0.1.00.00.00	17000000	Outras TRANSFs de União-Princ
1.480.000,00			2.4.2.00.0.0.00.00.00		Transferências dos Estados e do Distrito Federal e de suas Entidades
1.480.000,00			2.4.2.2.00.0.0.00.00.00		Transferências de Convênios dos Estados e DF e de suas Entidades
150.000,00			2.4.2.2.50.0.0.00.00.00		Transf. de Conv. dos Est. p/ o Sistema Único de Saúde-SUS
150.000,00			2.4.2.2.50.0.1.00.00.00		TRANSFs de Conv. dos Est. p/ o Sist. Único de Saúde-SUS-Princ
150.000,00			2.4.2.2.50.0.1.00.00.00	16320000	TRANSFs de Conv. dos Est. p/ o Sist. Único de Saúde-SUS-Princ
150.000,00			2.4.2.2.51.0.0.00.00.00		Transf. de Conv. dos Est. Destinados Prog. de Educação
150.000,00			2.4.2.2.51.0.1.00.00.00		TRANSFs de Conv. dos Est. Dest. Prog. de Educ-Princ
150.000,00			2.4.2.2.51.0.1.00.00.00	16710000	TRANSFs de Conv. dos Est. Dest. Prog. de Educ-Princ
1.180.000,00			2.4.2.2.99.0.0.00.00.00		Outs. Transf. de Convênios dos Estados
1.180.000,00			2.4.2.2.99.0.1.00.00.00		Outras TRANSFs de Conv. dos Est.-Princ
1.180.000,00			2.4.2.2.99.0.1.00.00.00	17010000	Outras TRANSFs de Conv. dos Est.-Princ
		190.000,00	7.0.0.0.0.0.00.00.00		Recetas Intra-Orçamentária
	30.000,00		7.8.0.0.0.0.00.00.00		Recetas de Serviços - Intra-Orçamentária
30.000,00			7.8.9.9.50.1.0.00.00.00		Serviços de Saneamento Básico-Abastecimento de Água
5.000,00			7.8.9.9.50.1.1.00.01.00		Serviço de Fornecedor de Água - SAAE - Princ.
5.000,00			7.8.9.9.50.1.1.00.01.00	17990000	Serviço de Fornecedor de Água - SAAE - Princ.
5.000,00			7.8.9.9.50.1.1.00.02.00		Serviço de Ligação de Água - SAAE
5.000,00			7.8.9.9.50.1.1.00.02.00	17990000	Serviço de Ligação de Água - SAAE
5.000,00			7.8.9.9.50.1.1.00.03.00		Serviço de Relação de Água - SAAE
5.000,00			7.8.9.9.50.1.1.00.03.00	17990000	Serviço de Relação de Água - SAAE
5.000,00			7.8.9.9.50.1.1.00.04.00		Serviço de Expedição e Alteração de Cadastro - SAAE
5.000,00			7.8.9.9.50.1.1.00.04.00	17990000	Serviço de Expedição e Alteração de Cadastro - SAAE
5.000,00			7.8.9.9.50.1.1.00.05.00		Serviço de Alteração de local do Padrão - SAAE
5.000,00			7.8.9.9.50.1.1.00.05.00	17990000	Serviço de Alteração de local do Padrão - SAAE
5.000,00			7.8.9.9.50.1.1.00.08.00		Demais Recetas de Serviços - Abastecimento de Água - SAAE
5.000,00			7.8.9.9.50.1.1.00.08.00	17990000	Demais Recetas de Serviços - Abastecimento de Água - SAAE
	100.000,00		7.7.0.0.0.0.00.00.00		Transf. Rec. Correntes - Intra
100.000,00			7.7.3.8.99.1.1.00.00.00		Transf. dos Municípios - Rec. Correntes - Intra - SAAE
100.000,00			7.7.3.8.99.1.1.01.00.00		Transf. dos Municípios - Rec. Correntes - Intra - SAAE
100.000,00			7.7.3.8.99.1.1.01.00.00	17990000	Transf. dos Municípios - Rec. Correntes - Intra - SAAE



PREFEITURA MUNICIPAL DE RIACHO DE SANTANA

PRAÇA MONSENHOR TOBIAS -

CNPJ: 14.105.191/0001-60 - CEP: - RIACHO DE SANTANA - BA

EXERCÍCIO DE 2024  
(Anexo 02, Lei nº 4.320/64)

Anexo I - RECEITA GERAL DA RECEITA

Desdobramento	Fontes	Categoria Econômica	Conta	Fonte de Recurso	
		13.234.084,00	9.0.0.0.00.0.0.00.00.00		Deduções
	-13.234.084,00		9.7.0.0.00.0.0.00.00.00		Deduções
-10.748.476,00			9.7.1.0.00.0.0.00.00.00		Dedução do FUNDEB-União
-10.737.940,00			9.7.1.1.51.0.1.00.00.00		Dedução da Rec.p/ Formação FUNDEB-FPM
-10.737.940,00			9.7.1.1.51.0.1.00.00.00	15001001	Dedução da Rec.p/ Formação FUNDEB-FPM
-10.536,00			9.7.1.1.52.0.1.00.00.00		Dedução da Rec.p/ Formação FUNDEB- ITR
-10.536,00			9.7.1.1.52.0.1.00.00.00	15001001	Dedução da Rec.p/ Formação FUNDEB- ITR
-2.485.608,00			9.7.2.0.00.0.0.00.00.00		Dedução do FUNDEB-Estado
-2.019.372,00			9.7.2.1.50.0.1.00.00.00		Dedução da Rec.p/ Formação FUNDEB- ICMS
-2.019.372,00			9.7.2.1.50.0.1.00.00.00	15001001	Dedução da Rec.p/ Formação FUNDEB- ICMS
-452.960,00			9.7.2.1.51.0.1.00.00.00		Dedução da Rec.p/ Formação FUNDEB- IPVA
-452.960,00			9.7.2.1.51.0.1.00.00.00	15001001	Dedução da Rec.p/ Formação FUNDEB- IPVA
-13.276,00			9.7.2.1.52.0.1.00.00.00		Dedução da Rec.p/ Formação FUNDEB- IPI EXPORT.
-13.276,00			9.7.2.1.52.0.1.00.00.00	15001001	Dedução da Rec.p/ Formação FUNDEB- IPI EXPORT.
		143.227.600,00	Total da RECEITA		



**PREFEITURA MUNICIPAL DE RIACHO DE SANTANA**

PRACA MONSENHOR TOBIAS -

CNPJ: 14.105.191/0001-60 - CEP: - - RIACHO DE SANTANA - BA

**Resumo Geral da Despesa**

EXERCÍCIO DE 2024

Modalidade de Aplicação	Grupo de Despesa	Categoria Econômica	Conta	
		119.489.754,50	3.0.00.00.00	DESPESAS CORRENTES
	70.004.421,00		3.1.00.00.00	DESPESAS DE PESSOAL E ENCARGOS
70.004.421,00			3.1.90.00.00	Aplicações Diretas
	6.956,00		3.2.00.00.00	JUROS E ENCARGOS DA DÍVIDA
6.956,00			3.2.90.00.00	Aplicações Diretas
	49.478.377,50		3.3.00.00.00	OUTRAS DESPESAS CORRENTES
665.236,00			3.3.50.00.00	Transf. a Instituições Privadas s/ Fins Lucrativos
542.977,00			3.3.71.00.00	Transferências a Consórcios Públicos
47.925.595,50			3.3.90.00.00	Aplicações Diretas
283.662,00			3.3.91.00.00	APLIC. DIR. DECORR. DE OPER. ENTRE ÓRG FUND. E ENT.
60.907,00			3.3.93.00.00	APLIC. DIR. DEC. COM CONSÓRCIO PUB. DO Q. ENTE PARTICIPE
		23.704.218,50	4.0.00.00.00	DESPESAS DE CAPITAL
	21.125.088,50		4.4.00.00.00	INVESTIMENTOS
51.020,00			4.4.20.00.00	Transferências à União
26.668,00			4.4.71.00.00	Transferências a Consórcios Públicos
21.009.136,50			4.4.90.00.00	Aplicações Diretas
38.264,00			4.4.93.00.00	Aplicação Direta Decor. Operação De Órgãos, Fundos
	34.784,00		4.5.00.00.00	INVERSÕES FINANCEIRAS
34.784,00			4.5.90.00.00	Aplicações Diretas
	2.544.346,00		4.6.00.00.00	AMORTIZAÇÃO DA DÍVIDA
2.544.346,00			4.6.90.00.00	Aplicações Diretas
		33.627,00	9.0.00.00.00	RESERVA DE CONTINGÊNCIA
	33.627,00		9.9.00.00.00	RESERVA DE CONTINGÊNCIA
33.627,00			9.9.99.00.00	RESERVA DE CONTINGÊNCIA
		143.227.600,00		Total da DESPESA





### PREFEITURA MUNICIPAL DE RIACHO DE SANTANA

PRAÇA MONSENHOR TOBIAS -

CNPJ: 14.105.191/0001-60 - CEP: . - - RIACHO DE SANTANA - BA

#### DESPESA POR UNIDADE

ORÇAMENTO 2024

Modalidade de Aplicação	Grupo de Despesa	Categoria Econômica	Conta	
<b>Unidade: 0101000 - CÂMARA MUNICIPAL</b>				
		4.159.888,00	3.0.00.00.00	DESPESAS CORRENTES
	2.823.688,00		3.1.00.00.00	DESPESAS DE PESSOAL E ENCARGOS
2.823.688,00			3.1.90.00.00	Aplicações Diretas
	1.336.200,00		3.3.00.00.00	OUTRAS DESPESAS CORRENTES
1.336.200,00			3.3.90.00.00	Aplicações Diretas
		640.000,00	4.0.00.00.00	DESPESAS DE CAPITAL
		640.000,00	4.4.00.00.00	INVESTIMENTOS
	640.000,00		4.4.90.00.00	Aplicações Diretas
		<b>4.789.888,00</b>		<b>Total da Unidade</b>



### PREFEITURA MUNICIPAL DE RIACHO DE SANTANA

PRAÇA MONSENHOR TOBIAS -

CNPJ: 14.105.191/0001-60 - CEP: - - RIACHO DE SANTANA - BA

#### DESPESA POR UNIDADE

ORÇAMENTO 2024

Modalidade de Aplicação	Grupo de Despesa	Categoria Econômica	Conta	
Unidade: 0102000 - SAAE - SERVIÇO AUTONOMO DE ÁGUA E ESGOTO				
		581.000,00	3.0.00.00.00	DESPESAS CORRENTES
	322.000,00		3.1.00.00.00	DESPESAS DE PESSOAL E ENCARGOS
322.000,00			3.1.90.00.00	Aplicações Diretas
	259.000,00		3.3.00.00.00	OUTRAS DESPESAS CORRENTES
259.000,00			3.3.90.00.00	Aplicações Diretas
		19.000,00	4.0.00.00.00	DESPESAS DE CAPITAL
		18.000,00	4.4.00.00.00	INVESTIMENTOS
18.000,00			4.4.90.00.00	Aplicações Diretas
	1.000,00		4.6.00.00.00	AMORTIZAÇÃO DA DÍVIDA
1.000,00			4.6.90.00.00	Aplicações Diretas
		<b>600.000,00</b>		<b>Total da Unidade</b>



### PREFEITURA MUNICIPAL DE RIACHO DE SANTANA

PRAÇA MONSENHOR TOBIAS -

CNPJ: 14.105.191/0001-60 - CEP: . . - RIACHO DE SANTANA - BA

#### DESPESA POR UNIDADE

ORÇAMENTO 2024

Modalidade de Aplicação	Grupo de Despesa	Categoria Econômica	Conta	
<b>Unidade: 0201000 - GABINETE DO PREFEITO</b>				
				2.570.011,00
			3.0.00.00.00	DESPESAS CORRENTES
			3.1.00.00.00	DESPESAS DE PESSOAL E ENCARGOS
1.768.373,00			3.1.90.00.00	Aplicações Diretas
			3.3.00.00.00	OUTRAS DESPESAS CORRENTES
24.350,00	801.638,00		3.3.50.00.00	Transferências a Instituições Privadas s/ Fins Lucrativos
777.288,00			3.3.90.00.00	Aplicações Diretas
		126.143,00	4.0.00.00.00	DESPESAS DE CAPITAL
			4.4.00.00.00	INVESTIMENTOS
126.143,00			4.4.90.00.00	Aplicações Diretas
				<b>2.696.154,00 Total da Unidade</b>



**PREFEITURA MUNICIPAL DE RIACHO DE SANTANA**

PRAÇA MONSENHOR TOBIAS -

CNPJ: 14.105.191/0001-60 - CEP: - - RIACHO DE SANTANA - BA

**DESPESA POR UNIDADE**

ORÇAMENTO 2024

Modalidade de Aplicação	Grupo de Despesa	Categoria Econômica	Conta	
<b>Unidade: 0202000 - SECRETARIA MUNICIPAL DE ADMINISTRAÇÃO</b>				
		5.484.291,00	3.0.00.00.00	DESPESAS CORRENTES
	2.029.637,00		3.3.1.00.00.00	DESPESAS DE PESSOAL E ENCARGOS
2.029.637,00			3.1.90.00.00	Aplicações Diretas
	3.454.654,00		3.3.00.00.00	OUTRAS DESPESAS CORRENTES
6.956,00			3.3.50.00.00	Transf. a Instituições Privadas s/ Fins Lucrativos
220.656,00			3.3.71.00.00	Transferências a Consórcios Públicos
2.894.068,00			3.3.90.00.00	Aplicações Diretas
283.662,00			3.3.91.00.00	APLIC. DIR. DECORR. DE OPER. ENTRE ORG. FUND. E ENT.
49.312,00			3.3.93.00.00	APL DIR DEC COM CONSORCIO PUB DO Q ENTE PARTICIPE
	456.513,00		4.0.00.00.00	DESPESAS DE CAPITAL
			4.4.00.00.00	INVESTIMENTOS
13.914,00			4.4.71.00.00	Transferências a Consórcios Públicos
410.132,00			4.4.90.00.00	Aplicações Diretas
32.467,00			4.4.93.00.00	Aplicação Direta Decor. Operação De Órgãos, Fundos
		33.627,00	9.0.00.00.00	RESERVA DE CONTINGÊNCIA
		33.627,00	9.9.00.00.00	RESERVA DE CONTINGÊNCIA
33.627,00			9.9.99.00.00	RESERVA DE CONTINGÊNCIA
		<b>5.974.431,00</b>		<b>Total da Unidade</b>



PREFEITURA MUNICIPAL DE RIACHO DE SANTANA

PRAÇA MONSENHOR TOBIAS -

CNPJ: 14.105.191/0001-60 - CEP: - - RIACHO DE SANTANA - BA

DESPESA POR UNIDADE

ORÇAMENTO 2024

Modalidade de Aplicação	Grupo de Despesa	Categoria Econômica	Conta
Unidade: 0203000 - SECRETARIA MUNICIPAL DE FINANÇAS			
		2.202.938,00	3.0.00.00.00
			DESPESAS CORRENTES
	856.069,00	3.1.00.00.00	DESPESAS DE PESSOAL E ENCARGOS
856.069,00		3.1.90.00.00	Aplicações Diretas
	6.956,00	3.2.00.00.00	JUROS E ENCARGOS DA DÍVIDA
6.956,00		3.2.90.00.00	Aplicações Diretas
	1.339.913,00	3.3.00.00.00	OUTRAS DESPESAS CORRENTES
1.339.913,00		3.3.90.00.00	Aplicações Diretas
		2.624.514,00	4.0.00.00.00
			DESPESAS DE CAPITAL
	81.168,00	4.4.00.00.00	INVESTIMENTOS
81.168,00		4.4.90.00.00	Aplicações Diretas
		2.543.346,00	4.6.00.00.00
			AMORTIZAÇÃO DA DÍVIDA
	2.543.346,00	4.6.90.00.00	Aplicações Diretas
		<b>4.827.452,00</b>	<b>Total da Unidade</b>



PREFEITURA MUNICIPAL DE RIACHO DE SANTANA

PRAÇA MONSENHOR TOBIAS -

CNPJ: 14.105.191/0001-60 - CEP: . . - RIACHO DE SANTANA - BA

DESPESA POR UNIDADE

ORÇAMENTO 2024

Modalidade de Aplicação	Grupo de Despesa	Categoria Econômica	Conta
Unidade: 0204000 - SECRETARIA MUNICIPAL DE PLANEJAMENTO			
		263.874,00	3.0.00.00.00
			DESPESAS CORRENTES
	145.604,00	3.1.00.00.00	DESPESAS DE PESSOAL E ENCARGOS
145.604,00		3.1.90.00.00	Aplicações Diretas
	118.270,00	3.3.00.00.00	OUTRAS DESPESAS CORRENTES
118.270,00		3.3.90.00.00	Aplicações Diretas
		80.011,00	4.0.00.00.00
			DESPESAS DE CAPITAL
	80.011,00	4.4.00.00.00	INVESTIMENTOS
			Aplicações Diretas
		343.885,00	Total da Unidade



PREFEITURA MUNICIPAL DE RIACHO DE SANTANA

PRAÇA MONSENHOR TOBIAS -

CNPJ: 14.105.191/0001-60 - CEP: - - RIACHO DE SANTANA - BA

DESPESA POR UNIDADE

ORÇAMENTO 2024

Modalidade de Aplicação	Grupo de Despesa	Categoria Econômica	Conta	
Unidade: 0205000 - SECRETARIA MUNICIPAL DE EDUCAÇÃO				
				54.133.883,00 3.0.00.00.00 DESPESAS CORRENTES
				41.673.126,00 3.1.00.00.00 DESPESAS DE PESSOAL E ENCARGOS
				41.673.126,00 3.1.90.00.00 Aplicações Diretas
				12.460.757,00 3.3.00.00.00 OUTRAS DESPESAS CORRENTES
				99.326,00 3.3.50.00.00 Transf. a Instituições Privadas e Fins Lucrativos
				12.361.431,00 3.3.90.00.00 Aplicações Diretas
				3.209.040,00 3.2.15.996.00 4.0.00.00.00 DESPESAS DE CAPITAL
				3.209.040,00 4.4.00.00.00 INVESTIMENTOS
				3.209.040,00 4.4.90.00.00 Aplicações Diretas
				6.956,00 4.5.00.00.00 INVERSÕES FINANCEIRAS
				6.956,00 4.5.90.00.00 Aplicações Diretas
				<b>57.349.879,00 Total da Unidade</b>



### PREFEITURA MUNICIPAL DE RIACHO DE SANTANA

PRAÇA MONSENHOR TOBIAS -

CNPJ: 14.105.191/0001-60 - CEP: - - RIACHO DE SANTANA - BA

#### DESPESA POR UNIDADE

ORÇAMENTO 2024

Modalidade de Aplicação	Grupo de Despesa	Categoria Econômica	Conta	
Unidade: 0206000 - SEC.MUNICIPAL DE INFRAESTRUTURA E SERVIÇOS URBANOS				
		9.529.354,50	3.0.00.00.00	DESPESAS CORRENTES
	1.967.629,00	3.1.00.00.00		DESPESAS DE PESSOAL E ENCARGOS
	1.967.629,00	3.1.90.00.00		Aplicações Diretas
	7.561.725,50	3.3.00.00.00		OUTRAS DESPESAS CORRENTES
	7.561.725,50	3.3.90.00.00		Aplicações Diretas
		8.090.421,00	4.0.00.00.00	DESPESAS DE CAPITAL
	8.076.507,00	4.4.00.00.00		INVESTIMENTOS
	8.076.507,00	4.4.90.00.00		Aplicações Diretas
	13.914,00	4.5.00.00.00		INVERSÕES FINANCEIRAS
	13.914,00	4.5.90.00.00		Aplicações Diretas
		<b>17.619.775,50</b>		<b>Total da Unidade</b>





PREFEITURA MUNICIPAL DE RIACHO DE SANTANA

PRAÇA MONSENHOR TOBIAS -

CNPJ: 14.105.191/0001-60 - CEP: - - RIACHO DE SANTANA - BA

DESPESA POR UNIDADE

ORÇAMENTO 2024

Modalidade de Aplicação	Grupo de Despesa	Categoria Econômica	Conta	
Unidade: 0207000 - SECRETARIA MUNICIPAL DE SAÚDE				
				28.115.252,00 3.0.00.00.00 DESPESAS CORRENTES
	14.044.213,00		3.1.00.00.00	DESPESAS DE PESSOAL E ENCARGOS
14.044.213,00			3.1.90.00.00	Aplicações Diretas
	14.071.039,00		3.3.00.00.00	OUTRAS DESPESAS CORRENTES
4.636,00			3.3.50.00.00	Transf. a Instituições Privadas s/ Fins Lucrativos
322.321,00			3.3.71.00.00	Transferências a Consórcios Públicos
13.732.487,00			3.3.90.00.00	Aplicações Diretas
11.695,00			3.3.93.00.00	APL DIR DEC COM CONSORCIO PUB DO Q.ENTE PARTICIPE
		3.236.354,00	4.0.00.00.00	DESPESAS DE CAPITAL
	3.222.440,00		4.4.00.00.00	INVESTIMENTOS
51.020,00			4.4.20.00.00	Transferências à União
12.754,00			4.4.71.00.00	Transferências a Consórcios Públicos
3.152.869,00			4.4.90.00.00	Aplicações Diretas
5.797,00			4.4.93.00.00	Aplicação Direta Decor. Operação De Órgãos, Fundos
	13.914,00		4.5.00.00.00	INVERSÕES FINANCEIRAS
13.914,00			4.5.90.00.00	Aplicações Diretas
		31.351.606,00		Total da Unidade



PREFEITURA MUNICIPAL DE RIACHO DE SANTANA

PRAÇA MONSENHOR TOBIAS -

CNPJ: 14.105.191/0001-60 - CEP: . - - RIACHO DE SANTANA - BA

DESPESA POR UNIDADE

ORÇAMENTO 2024

Modalidade de Aplicação	Grupo de Despesa	Categoria Econômica	Conta
Unidade: 0208000 - SECRETARIA MUNICIPAL DE ASSISTÊNCIA SOCIAL			
		5.075.901,00	3.0.00.00.00
			DESPESAS CORRENTES
	2.646.734,00		3.1.00.00.00
			DESPESAS DE PESSOAL E ENCARGOS
	2.646.734,00		3.1.90.00.00
			Aplicações Diretas
	2.429.167,00		3.3.00.00.00
			OUTRAS DESPESAS CORRENTES
	27.622,00		3.3.50.00.00
			Transf. a Instituições Privadas s/ Fins Lucrativos
	2.401.345,00		3.3.90.00.00
			Aplicações Diretas
		386.198,00	4.0.00.00.00
			DESPESAS DE CAPITAL
		386.198,00	4.4.00.00.00
			INVESTIMENTOS
	386.198,00		4.4.90.00.00
			Aplicações Diretas
		5.462.099,00	Total da Unidade



PREFEITURA MUNICIPAL DE RIACHO DE SANTANA

PRAÇA MONSENHOR TOBIAS -

CNPJ: 14.105.191/0001-60 - CEP: . . - RIACHO DE SANTANA - BA

DESPESA POR UNIDADE

ORÇAMENTO 2024

Modalidade de Aplicação	Grupo de Despesa	Categoria Econômica	Conta	
Unidade: 0209000 - SECRETARIA MUNICIPAL DE CULTURA, ESPORTE E LAZER				
				3.053.610,00
				3.0.00.00.00
				DESPESAS CORRENTES
				621.420,00
				3.1.00.00.00
				DESPESAS DE PESSOAL E ENCARGOS
				621.420,00
				3.1.90.00.00
				Aplicações Diretas
				2.432.090,00
				3.3.00.00.00
				OUTRAS DESPESAS CORRENTES
				181.430,00
				3.3.50.00.00
				Transf. a Instituições Privadas s/ Fins Lucrativos
				2.250.660,00
				3.3.90.00.00
				Aplicações Diretas
				1.580.229,50
				1.580.229,50
				4.0.00.00.00
				DESPESAS DE CAPITAL
				1.580.229,50
				4.4.00.00.00
				INVESTIMENTOS
				1.580.229,50
				4.4.90.00.00
				Aplicações Diretas
				4.633.739,50
				Total da Unidade



PREFEITURA MUNICIPAL DE RIACHO DE SANTANA

PRAÇA MONSENHOR TOBIAS -

CNPJ: 14.105.191/0001-60 - CEP: . - - RIACHO DE SANTANA - BA

DESPESA POR UNIDADE

ORÇAMENTO 2024

Modalidade de Aplicação	Grupo de Despesa	Categoria Econômica	Conta
Unidade: 0210000 - SECRET.MUNIC.DE AGRICULTURA E ABASTECIMENTO			
		2.498.766,00	3.0.00.00.00
			DESPESAS CORRENTES
	732.868,00		3.1.00.00.00
			DESPESAS DE PESSOAL E ENCARGOS
732.868,00			3.1.90.00.00
			Aplicações Diretas
	1.765.898,00		3.3.00.00.00
			OUTRAS DESPESAS CORRENTES
318.398,00			3.3.50.00.00
			Transf. a Instituições Privadas s/ Fins Lucrativos
1.447.500,00			3.3.90.00.00
			Aplicações Diretas
		3.090.715,00	4.0.00.00.00
			DESPESAS DE CAPITAL
			4.4.00.00.00
			INVESTIMENTOS
3.090.715,00			4.4.90.00.00
			Aplicações Diretas
		5.589.481,00	Total da Unidade



### PREFEITURA MUNICIPAL DE RIACHO DE SANTANA

PRAÇA MONSENHOR TOBIAS -

CNPJ: 14.105.191/0001-60 - CEP: . - - RIACHO DE SANTANA - BA

#### DESPESA POR UNIDADE

ORÇAMENTO 2024

Modalidade de Aplicação	Grupo de Despesa	Categoria Econômica	Conta	
<b>Unidade: 0211000 - SECRETARIA MUNICIPAL DE MEIO AMBIENTE</b>				
				1.435.533,00
			3.0.00.00.00	DESPESAS CORRENTES
			3.1.00.00.00	DESPESAS DE PESSOAL E ENCARGOS
373.060,00			3.1.90.00.00	Aplicações Diretas
			3.3.00.00.00	OUTRAS DESPESAS CORRENTES
1.062.473,00			3.3.50.00.00	Transferências a Instituições Privadas s/ Fins Lucrativos
2.318,00			3.3.90.00.00	Aplicações Diretas
1.060.155,00			4.0.00.00.00	DESPESAS DE CAPITAL
			4.4.00.00.00	INVESTIMENTOS
113.624,00			4.4.90.00.00	Aplicações Diretas
113.624,00				
				<b>1.549.157,00 Total da Unidade</b>



PREFEITURA MUNICIPAL DE RIACHO DE SANTANA

PRAÇA MONSENHOR TOBIAS -

CNPJ: 14.105.191/0001-60 - CEP: - - RIACHO DE SANTANA - BA

DESPESA POR UNIDADE

ORÇAMENTO 2024

Modalidade de Aplicação	Grupo de Despesa	Categoria Econômica	Conta	
Unidade: 0212000 - FUNDO MUNICIPAL DE CULTURA				
				385.553,00 3.0.00.00.00 DESPESAS CORRENTES
	385.553,00		3.3.00.00.00	OUTRAS DESPESAS CORRENTES
385.553,00			3.3.90.00.00	Aplicações Diretas
		44.500,00	4.0.00.00.00	DESPESAS DE CAPITAL
	44.500,00		4.4.00.00.00	INVESTIMENTOS
44.500,00			4.4.90.00.00	Aplicações Diretas
		430.053,00		Total da Unidade
		143.227.600,00		Total da DESPESA



**PREFEITURA MUNICIPAL DE RIACHO DE SANTANA**

PRAÇA MONSENHOR TOBIAS -

CNPJ: 14.105.191/0001-60 - CEP: - - RIACHO DE SANTANA - BA

**Anexo VI - PROGRAMA DE TRABALHO DE GOVERNO**

ORÇAMENTO 2024  
(Anexo 07, Lei nº 4.320/64)

Atividade	Operações Especiais	Projeto	Total	Conta
				01 Legislativa
				031 Ação Legislativa
				001 DEMOCRACIA E CIDADANIA
		370.000,00	370.000,00	1.001 AMPLIAÇÃO DE PRÉDIO DA CÂMARA MUNICIPAL
		270.000,00	270.000,00	1.002 EQUIPAMENTO DA CÂMARA DE VEREADORES
4.159.888,00			4.159.888,00	2.003 MANUTENÇÃO DOS SERVIÇOS DA CÂMARA DE VEREADORES
4.159.888,00	640.000,00		4.799.888,00	Soma do Programa
4.159.888,00	640.000,00		4.799.888,00	Soma da SubFunção
4.159.888,00	640.000,00		4.799.888,00	Soma da Função
				04 Administração
				122 Administração Geral
				002 APOIO ADMINISTRATIVO
		327.803,00	327.803,00	1.262 AQUISIÇÃO DE VEÍCULOS E EQUIPAMENTO PARA ADMINISTRAÇÃO
316.349,00			316.349,00	2.007 GESTÃO DAS AÇÕES DE CONSÓRCIO PÚBLICO
183.160,00			183.160,00	2.014 PROCURADORIA GERAL DO MUNICÍPIO
2.162.757,00			2.162.757,00	2.015 GESTÃO DO GABINETE DO PREFEITO
4.212.230,00			4.212.230,00	2.017 GESTÃO DA SECRETARIA MUNICIPAL DE ADMINISTRAÇÃO
493.977,00			493.977,00	2.023 GESTÃO DA CONTABILIDADE
7.368.473,00	327.803,00		7.696.276,00	Soma do Programa
7.368.473,00	327.803,00		7.696.276,00	Soma da SubFunção
				123 Administração Financeira
				002 APOIO ADMINISTRATIVO
255.100,00			255.100,00	2.012 GESTÃO DA SECRETARIA DE FINANÇAS
151.106,00			151.106,00	2.020 GESTÃO DA TESOUREARIA
137.985,00			137.985,00	2.036 GESTÃO DO SETOR DE TRIBUTOS
544.191,00			544.191,00	Soma do Programa
544.191,00			544.191,00	Soma da SubFunção
				124 Controle Interno
				002 APOIO ADMINISTRATIVO
213.409,00			213.409,00	2.021 CONTROLADORIA GERAL DO MUNICÍPIO
213.409,00			213.409,00	Soma do Programa
213.409,00			213.409,00	Soma da SubFunção
				131 Comunicação Social
				002 APOIO ADMINISTRATIVO
136.828,00			136.828,00	2.006 GESTÃO DO SETOR DE IMPRENSA E PUBLICIDADE
136.828,00			136.828,00	Soma do Programa
136.828,00			136.828,00	Soma da SubFunção
8.262.901,00	327.803,00		8.590.704,00	Soma da Função
				06 Segurança Pública
				181 Policiamento
				002 APOIO ADMINISTRATIVO
1.084.422,00			1.084.422,00	2.047 GESTÃO DA ORDEM PÚBLICA
1.084.422,00			1.084.422,00	Soma do Programa
1.084.422,00			1.084.422,00	Soma da SubFunção
1.084.422,00			1.084.422,00	Soma da Função
				08 Assistência Social
				122 Administração Geral
				005 MUNICÍPIO GARANTINDO DIREITOS E MINIMIZANDO DESIGUALDADE SOCIAL
115.950,00			115.950,00	2.063 GESTÃO DOS CONSELHOS MUNICIPAIS
115.950,00			115.950,00	Soma do Programa
115.950,00			115.950,00	Soma da SubFunção
				242 Assistência ao Portador de Deficiência
				005 MUNICÍPIO GARANTINDO DIREITOS E MINIMIZANDO DESIGUALDADE SOCIAL



**PREFEITURA MUNICIPAL DE RIACHO DE SANTANA**

PRAÇA MONSENHOR TOBIAS -

CNPJ: 14.105.191/0001-60 - CEP: - - RIACHO DE SANTANA - BA

**Anexo VI - PROGRAMA DE TRABALHO DE GOVERNO**

**ORÇAMENTO 2024**  
(Anexo 07, Lei nº 4.320/64)

Atividade	Operações Especiais	Projeto	Total	Conta
		9.275,00	9.275,00	1.052 ADAPTAÇÃO DE ACESSO PARA DEFICIENTES
16.226,00			16.226,00	2.053 GESTÃO DO PROGRAMA DE ASSISTENCIA AO DEFICIENTE
16.226,00		9.275,00	25.501,00	Soma do Programa
16.226,00		9.275,00	25.501,00	Soma da SubFunção
				243 Assistência à Criança e ao Adolescente
				005 MUNICIPIO GARANTINDO DIREITOS E MINIMIZANDO DESIGUALDADE SOCIAL
281.786,00			281.786,00	2.266 GESTÃO DO PROGRAM. PRIMEIRA INFÂNCIA NO SUAS-CRIANÇA FELIZ
90.504,00			90.504,00	2.268 GESTÃO DAS AÇÕES DO FUNDO MUNICIPAL DOS DIREITOS DA CRIANÇA E DO ADOLESCENTE.
372.290,00			372.290,00	Soma do Programa
372.290,00			372.290,00	Soma da SubFunção
				244 Assistência Comunitária
				005 MUNICIPIO GARANTINDO DIREITOS E MINIMIZANDO DESIGUALDADE SOCIAL
		213.733,00	213.733,00	1.219 GESTÃO DOS RECURSOS DE CONVENIOS
68.116,00			68.116,00	2.055 INDICE DE GESTÃO DESCENTRALIZADA DO SUAS - PROCAD/SUAS
2.716.583,00			2.716.583,00	2.057 GESTÃO DAS AÇÕES DO FUNDO MUNICIPAL DE ASSISTENCIA SOCIAL
351.912,00			351.912,00	2.265 GESTÃO DAS AÇÕES DO PROGRAMA BOLSA FAMILIA
767.965,00			767.965,00	2.270 GESTÃO DAS AÇÕES DO CRAS - PAIF - SCFV - BBF - PBV
400.801,00			400.801,00	2.271 GESTÃO DAS AÇÕES DO CREAS - PAEFI - PTMC - PAC I
264.333,00			264.333,00	2.273 GESTÃO DAS AÇÕES DE BENEFÍCIOS EVENTUAIS
24.344,00			24.344,00	2.274 GESTÃO DAS AÇÕES DA ASSESSORIA JURÍDICA AOS CARENTES
140.571,00			140.571,00	2.275 GESTÃO DE OUTROS PROGRAMAS DA ASSISTENCIA SOCIAL
4.734.625,00		213.733,00	4.948.358,00	Soma do Programa
4.734.625,00		213.733,00	4.948.358,00	Soma da SubFunção
5.239.091,00		223.008,00	5.462.099,00	Soma da Função
				09 Previdência Social
				271 Previdência Básica
				002 APOIO ADMINISTRATIVO
6.000,00			6.000,00	2.061 CONTRIBUIÇÃO AO PASEP
6.000,00			6.000,00	Soma do Programa
6.000,00			6.000,00	Soma da SubFunção
6.000,00			6.000,00	Soma da Função
				10 Saúde
				122 Administração Geral
				004 RIACHO DE SANTANA DE MÃOS DADAS PELA SAUDE
11.290.360,00			11.290.360,00	2.070 GESTÃO DAS AÇÕES DO FUNDO MUNICIPAL DE SAÚDE
11.590,00			11.590,00	2.283 GESTÃO DO CONSELHO MUNICIPAL DE SAÚDE
11.301.950,00			11.301.950,00	Soma do Programa
11.301.950,00			11.301.950,00	Soma da SubFunção
				201 Atenção Básica
				004 RIACHO DE SANTANA DE MÃOS DADAS PELA SAUDE
		699.564,00	699.564,00	1.010 CONSTRUÇÃO DE UM POSTO SATELITE, NA COMUNIDADE DE SAO JOAO RAMAL DA UNIDADE DE SAUDE DA FAMILIA - USE DO BAIRRO MATO VERDE
		485.685,00	485.685,00	1.073 AQUISIÇÃO DE VEICULO, UNIDADE MÓVEL E EQUIPAMENTOS PARA ATENÇÃO PRIMÁRIA
		363.993,00	363.993,00	1.196 CONSTRUÇÃO, AMPLIAÇÃO E REFORMA DE UNIDADE DE ATENÇÃO PRIMÁRIA
		290.391,00	290.391,00	1.263 CONSTRUÇÃO E EQUIPAMENTOS DA ACADEMIA DE SAÚDE
7.027.661,00			7.027.661,00	2.065 GESTÃO DAS AÇÕES DA ATENÇÃO PRIMÁRIA - APS
1.857.150,00			1.857.150,00	2.067 GESTÃO DAS AÇÕES DE AGENTES COMUNITÁRIOS DE SAÚDE - ACS
638.123,00			638.123,00	2.063 GESTÃO DAS AÇÕES SAÚDE BUCAL
175.131,00			175.131,00	2.260 OUTROS PROGRAMAS DO FUNDO A FUNDO
124.145,00			124.145,00	2.293 GESTÃO DAS AÇÕES DO PROGRAMA MAIS MÉDICOS
197.872,00			197.872,00	2.294 AÇÕES DE INCENTIVO PARA AÇÕES ESTRATEGICAS
10.020.082,00		1.839.633,00	11.859.715,00	Soma do Programa
10.020.082,00		1.839.633,00	11.859.715,00	Soma da SubFunção





**PREFEITURA MUNICIPAL DE RIACHO DE SANTANA**

PRACA MONSENHOR TOBIAS -

CNPJ: 14.105.191/0001-60 - CEP: - - RIACHO DE SANTANA - BA

**Anexo VI - PROGRAMA DE TRABALHO DE GOVERNO**

ORÇAMENTO 2024  
(Anexo 07, Lei nº 4.320/64)

Atividade	Operações Especiais	Projeto	Total	Conta
				302 Assistência Hospitalar e Ambulatorial
				004 RIACHO DE SANTANA DE MÃOS DADAS PELA SAUDE
		231.792,00	231.792,00	1.071 CONSTRUÇÃO SEDE PARA SERVIÇO DE ATENDIMENTO MÓVEL DE URGÊNCIA - SAMU
		440.221,00	440.221,00	1.072 CONSTRUÇÃO, AMPLIAÇÃO E REFORMA DO HOSPITAL MUNICIPAL
		145.996,00	145.996,00	1.075 AQUISIÇÃO DE VEÍCULO, UNIDADE MÓVEL E EQUIPAMENTOS PARA ATENÇÃO ESPECIALIZADA
189.813,00			189.813,00	2.084 AÇÕES DE ENFRENTAMENTO E COMBATE A PANDEMIA
638.758,00			638.758,00	2.281 GESTÃO DAS AÇÕES DO CAPS
227.272,00			227.272,00	2.284 GESTÃO DAS AÇÕES DO TFD
4.037.194,00			4.037.194,00	2.285 GESTÃO DAS AÇÕES DA ATENÇÃO ESPECIALIZADA - MAC
352.467,00			352.467,00	2.287 GESTÃO DAS AÇÕES DE CONSÓRCIO PARA O FUNDO MUNICIPAL DE SAÚDE
647.334,00			647.334,00	2.299 GESTÃO DAS AÇÕES DA ATENÇÃO ESPECIALIZADA - SAMU
6.092.838,00	818.009,00		6.910.847,00	Soma do Programa
6.092.838,00	818.009,00		6.910.847,00	Soma da SubFunção
				303 Suporte Profilático e Terapêutico
				004 RIACHO DE SANTANA DE MÃOS DADAS PELA SAUDE
187.847,00			187.847,00	2.069 GESTÃO DAS AÇÕES DE ASSISTÊNCIA FARMACÊUTICA
187.847,00			187.847,00	Soma do Programa
187.847,00			187.847,00	Soma da SubFunção
				304 Vigilância Sanitária
				004 RIACHO DE SANTANA DE MÃOS DADAS PELA SAUDE
		164.653,00	164.653,00	1.074 INSTALAÇÃO DE MELHORIAS SANITÁRIAS DOMICILIARES
89.278,00			89.278,00	2.286 GESTÃO DAS AÇÕES DE VIGILÂNCIA EM SAÚDE - ACE
89.278,00	164.653,00		253.931,00	Soma do Programa
89.278,00	164.653,00		253.931,00	Soma da SubFunção
				305 Vigilância Epidemiológica
				004 RIACHO DE SANTANA DE MÃOS DADAS PELA SAUDE
837.316,00			837.316,00	2.080 GESTÃO DAS AÇÕES DOS AGENTES DE COMBATE A ENDEMIAS - ACE
837.316,00			837.316,00	Soma do Programa
837.316,00			837.316,00	Soma da SubFunção
28.529.311,00	2.822.295,00		31.351.606,00	Soma da Função
				12 Educação
				361 Ensino Fundamental
				003 EDUCAÇÃO - BASE PARA UM FUTURO PRÓSPERO
		941.087,00	941.087,00	1.090 AQUISIÇÃO DE EQUIPAMENTOS E MOBILIÁRIOS ESCOLARES DO ENSINO FUNDAMENTAL
		656.031,00	656.031,00	1.091 CONSTRUÇÃO, AMPLIAÇÃO E REFORMA DE UNIDADES ESCOLARES E QUADRAS POLIESPORTIVAS
		81.169,00	81.169,00	1.092 CONSTRUÇÃO E/OU AMPLIAÇÃO DA BIBLIOTECA PÚBLICA MUNICIPAL
		260.116,00	260.116,00	1.216 AQUISIÇÃO DE TRANSPORTE ESCOLAR
33.489,00			33.489,00	2.090 INCENTIVO AOS SERVIDORES DO MAGISTÉRIO PÚBLICO MUNICIPAL
926.083,00			926.083,00	2.091 GESTÃO DOS RECURSOS DE PRECATÓRIOS - FUNDEF
231.249,00			231.249,00	2.092 PROGRAMA FORMAÇÃO PARA COMUNIDADES QUILOMBOLAS
38.631.490,00			38.631.490,00	2.097 GESTÃO DAS AÇÕES DO ENSINO FUNDAMENTAL
522.996,00			522.996,00	2.098 GESTÃO DO PROGRAMA NACIONAL DE APOIO AO TRANSPORTE ESCOLAR - PNATE
18.964,00			18.964,00	2.099 GESTÃO DAS AÇÕES DO PROGRAMA DINHEIRO DIRETO NA ESCOLA - PDDE
1.435.922,00			1.435.922,00	2.100 GESTÃO DAS AÇÕES DO PROGRAMA NACIONAL DE ALIMENTAÇÃO ESCOLAR - PNAE
313.642,00			313.642,00	2.288 MANUTENÇÃO DE UNIDADES DE ENSINO E QUADRAS POLIESPORTIVAS
41.840,00			41.840,00	2.295 GESTÃO PROGRAMAS DO FNDE
42.155.675,00	1.938.403,00		44.094.078,00	Soma do Programa
42.155.675,00	1.938.403,00		44.094.078,00	Soma da SubFunção
				362 Ensino Médio
				003 EDUCAÇÃO - BASE PARA UM FUTURO PRÓSPERO



### PREFEITURA MUNICIPAL DE RIACHO DE SANTANA

PRAÇA MONSENHOR TOBIAS -

CNPJ: 14.105.191/0001-60 - CEP: - - RIACHO DE SANTANA - BA

#### Anexo VI - PROGRAMA DE TRABALHO DE GOVERNO

ORÇAMENTO 2024  
(Anexo 07, Lei nº 4.320/64)

Atividade	Operações Especiais	Projeto	Total	Conta
384.341,00			384.341,00	2.280 MANUTENÇÃO ENSINO MÉDIO
384.341,00			384.341,00	Soma do Programa
384.341,00			384.341,00	Soma da SubFunção
				365 Educação Infantil
				003 EDUCAÇÃO - BASE PARA UM FUTURO PRÓSPERO
	438.045,00		438.045,00	1.093 AQUISIÇÃO DE EQUIPAMENTOS E MOBILIÁRIOS - EDUCAÇÃO INFANTIL
	231.736,00		231.736,00	1.107 CONSTRUÇÃO E AMPLIAÇÃO DE CRECHES
728.895,00			728.895,00	2.235 GESTÃO DE CRECHES
11.472.784,00			11.472.784,00	2.236 GESTÃO DAS AÇÕES DA EDUCAÇÃO INFANTIL
12.201.679,00	669.781,00		12.871.460,00	Soma do Programa
12.201.679,00	669.781,00		12.871.460,00	Soma da SubFunção
54.741.695,00	2.608.184,00		57.349.879,00	Soma da Função
				13 Cultura
				392 Difusão Cultural
				009 VALORIZANDO A NOSSA CULTURA E HISTÓRIA
1.277.118,00			1.277.118,00	2.025 GESTÃO DAS ATIVIDADES DA SECRETARIA MUNICIPAL DE CULTURA, ESPORTE E LAZER
339.000,00			339.000,00	2.026 GESTÃO DAS AÇÕES - LEI PAULO GUSTAVO
91.053,00			91.053,00	2.029 GESTÃO DAS AÇÕES - LEI ALDIR BLANC
933.189,00			933.189,00	2.117 COMEMORAÇÃO DE FESTIVIDADES
173.933,00			173.933,00	2.302 INCENTIVO AOS PROJETOS CULTURAIS E ARTÍSTICOS
2.814.293,00			2.814.293,00	Soma do Programa
2.814.293,00			2.814.293,00	Soma da SubFunção
2.814.293,00			2.814.293,00	Soma da Função
				15 Urbanismo
				451 Infra-Estrutura Urbana
				006 MAIS URBANIZAÇÃO, INFRAESTRUTURA E MOBILIDADE URBANA PARA O CIDADÃO
	3.350.873,00		3.350.873,00	1.121 PAVIMENTAÇÃO E CONSTRUÇÃO DE LOGRADOUROS - RUAS, AVENIDAS, PRAÇAS E JARDINS
	1.039.815,00		1.039.815,00	1.131 CONSTRUÇÃO E AMPLIAÇÃO DE OBRAS PÚBLICAS
5.668.389,50			5.668.389,50	2.123 GESTÃO DOS SERVIÇOS DE INFRAESTRUTURA E SERVIÇOS URBANOS
5.668.389,50	4.390.688,00		10.059.077,50	Soma do Programa
5.668.389,50	4.390.688,00		10.059.077,50	Soma da SubFunção
				452 Serviços Urbanos
				006 MAIS URBANIZAÇÃO, INFRAESTRUTURA E MOBILIDADE URBANA PARA O CIDADÃO
	67.121,00		67.121,00	1.267 INSTALAÇÃO DE MELHORIAS SANITÁRIAS DOMICILIARES
1.216.440,00			1.216.440,00	2.126 MANUTENÇÃO DE LOGRADOUROS - PRAÇAS, JARDINS, RUAS E AVENIDAS
1.836.572,00			1.836.572,00	2.130 GESTÃO DOS SERVIÇOS DA LIMPEZA PÚBLICA
68.143,00			68.143,00	2.132 MELHORIAS SANITÁRIAS DOMICILIARES
3.121.155,00	67.121,00		3.188.276,00	Soma do Programa
3.121.155,00	67.121,00		3.188.276,00	Soma da SubFunção
8.789.544,50	4.457.809,00		13.247.353,50	Soma da Função
				16 Habitação
				482 Habitação Urbana
				006 MAIS URBANIZAÇÃO, INFRAESTRUTURA E MOBILIDADE URBANA PARA O CIDADÃO
	17.292,00		17.292,00	1.134 CONSTRUÇÃO DE UNIDADES HABITACIONAIS
34.580,00			34.580,00	2.133 MELHORIA DE UNIDADES HABITACIONAIS
34.580,00	17.292,00		51.872,00	Soma do Programa
34.580,00	17.292,00		51.872,00	Soma da SubFunção
34.580,00	17.292,00		51.872,00	Soma da Função
				17 Saneamento
				512 Saneamento Básico Urbano
				006 MAIS URBANIZAÇÃO, INFRAESTRUTURA E MOBILIDADE URBANA PARA O CIDADÃO



### PREFEITURA MUNICIPAL DE RIACHO DE SANTANA

PRAÇA MONSENHOR TOBIAS -

CNPJ: 14.105.191/0001-60 - CEP: - - RIACHO DE SANTANA - BA

#### Anexo VI - PROGRAMA DE TRABALHO DE GOVERNO

ORÇAMENTO 2024  
(Anexo 07, Lei nº 4.320/64)

Atividade	Operações Especiais	Projeto	Total	Conta
		805.956,00	805.956,00	1.122 CONSTRUÇÃO DE ATERRO SANITÁRIO
		76.133,00	76.133,00	1.139 IMPLANTAÇÃO DE REDE DE ESGOTO E ESTAÇÃO DE TRATAMENTO
		9.000,00	9.000,00	1.142 CONSTRUÇÃO, AMPLIAÇÃO, REFORMA E EDIFICAÇÃO DA ADMINISTRAÇÃO
		9.000,00	9.000,00	1.143 SBU AMPLIAÇÃO, REFORMA REAPARELHAMENTO DO SISTEMA DE ÁGUA
333.952,00			333.952,00	2.141 GESTÃO DAS AÇÕES DA REDE DE ABASTECIMENTO DE ÁGUA E ESGOTO
481.000,00			481.000,00	2.145 GESTÃO DOS SERVIÇOS ADMINISTRATIVOS
95.000,00			95.000,00	2.146 OPERAÇÃO E MANUTENÇÃO DO SISTEMA DE ÁGUA - SAAE
909.952,00	900.089,00		1.810.041,00	Soma do Programa 012 ÁGUA É VIDA - SISTEMA DE ABASTECIMENTO SUSTENTÁVEL DE ÁGUA
	150.088,00		150.088,00	1.268 CONSTRUÇÃO E AMPLIAÇÃO DO SISTEMA DE ABASTECIMENTO DE ÁGUA
	150.088,00		150.088,00	Soma do Programa
909.952,00	1.050.177,00		1.960.129,00	Soma da SubFunção
909.952,00	1.050.177,00		1.960.129,00	Soma da Função
				18 Gestão Ambiental
				541 Preservação e Conservação Ambiental
				007 AMBIENTE SUSTENTÁVEL
103.749,00			103.749,00	2.223 RECUPERAÇÃO DE NASCENTES, RIOS, LEITOS, CÓRREGOS, MANACIAIS E ÁREAS DE PRESERVAÇÃO
44.060,00			44.060,00	2.305 CONSELHO MUNICIPAL DO MEIO AMBIENTE
69.570,00			69.570,00	2.307 AÇÕES DE PROTEÇÃO ECOLÓGICA, AMBIENTAL E INCENTIVO AO PLANTIO MUDAS NATIVAS
62.601,00			62.601,00	2.308 PROGRAMAS DA SECRETARIA MUNICIPAL DE MEIO AMBIENTE
279.980,00			279.980,00	Soma do Programa
279.980,00			279.980,00	Soma da SubFunção
				542 Controle Ambiental
				007 AMBIENTE SUSTENTÁVEL
1.221.650,00			1.221.650,00	2.026 GESTÃO DAS AÇÕES DA SECRETARIA MUNICIPAL DE MEIO AMBIENTE
47.527,00			47.527,00	2.027 GESTÃO DAS AÇÕES DO FUNDO MUNICIPAL DE MEIO AMBIENTE
1.269.177,00			1.269.177,00	Soma do Programa
1.269.177,00			1.269.177,00	Soma da SubFunção
1.549.157,00			1.549.157,00	Soma da Função
				20 Agricultura
				605 Abastecimento
				008 CRESCIMENTO ECONOMICO COM RESPONSABILIDADE
	2.295.299,00		2.295.299,00	1.155 CONSTRUÇÃO, REFORMA E AMPLIAÇÃO MERCADOS E FEIRAS
302.087,00			302.087,00	2.157 GESTÃO DE MERCADOS, FEIRAS E MATADOUROS
1.885.576,00			1.885.576,00	2.164 GESTÃO DA SECRETARIA DE AGRICULTURA E ABASTECIMENTO
2.187.663,00	2.295.299,00		4.482.962,00	Soma do Programa
2.187.663,00	2.295.299,00		4.482.962,00	Soma da SubFunção
				606 Extensão Rural
				011 CIDADANIA NO CAMPO: CONSTRUINDO O DESENVOLVIMENTO SUSTENTÁVEL
	134.013,00		134.013,00	1.152 AQUISIÇÃO DE MÁQUINAS E IMPLEMENTOS AGRÍCOLAS
	134.013,00		134.013,00	Soma do Programa
	502.046,00		502.046,00	012 ÁGUA É VIDA - SISTEMA DE ABASTECIMENTO SUSTENTÁVEL DE ÁGUA
	502.046,00		502.046,00	1.159 CONSTRUÇÃO E REVITALIZAÇÃO DE AÇUDES, TANQUES, BARRAGENS, AGUADAS, CISTERNAS E POÇOS TUBULARES
165.514,00			165.514,00	2.253 MANUTENÇÃO DE AÇUDES, TANQUES, BARRAGENS, CISTERNAS, AGUADAS E POÇOS TUBULARES
165.514,00	502.046,00		667.560,00	Soma do Programa
165.514,00	636.059,00		801.573,00	Soma da SubFunção
				608 Promoção da Produção Agropecuária
				007 AMBIENTE SUSTENTÁVEL
177.404,00			177.404,00	2.304 FORMAÇÃO PARA OS AGRICULTORES FAMILIARES COM ASSISTÊNCIA TÉCNICA



**PREFEITURA MUNICIPAL DE RIACHO DE SANTANA**

PRACA MONSENHOR TOBIAS -

CNPJ: 14.105.191/0001-60 - CEP: . . - RIACHO DE SANTANA - BA

**Anexo VI - PROGRAMA DE TRABALHO DE GOVERNO**

**ORÇAMENTO 2024**  
(Anexo 07, Lei nº 4.320/64)

Atividade	Operações Especiais	Projeto	Total	Conta
177.404,00			177.404,00	Soma do Programa 008 CRESCIMENTO ECONOMICO COM RESPONSABILIDADE
127.542,00			127.542,00	2.306 PROGRAMAS DA SECRETARIA DE AGRICULTURA E ABASTECIMENTO
127.542,00			127.542,00	Soma do Programa
304.946,00			304.946,00	Soma da SubFunção
2.658.123,00		2.931.358,00	5.589.481,00	Soma da Função
				<b>24 Comunicações</b>
				131 Comunicação Social
				011 CIDADANIA NO CAMPO:CONSTRUINDO O DESENVOLVIMENTO SUSTENTÁVEL
		101.666,00	101.666,00	1.123 IMPLANTAÇÃO E AMPLIAÇÃO DE REDE TELEFÔNICA NOS POVOADOS
		101.666,00	101.666,00	Soma do Programa
		101.666,00	101.666,00	Soma da SubFunção
		101.666,00	101.666,00	Soma da Função
				<b>25 Energia</b>
				752 Energia Elétrica
				006 MAIS URBANIZAÇÃO, INFRAESTRUTURA E MOBILIDADE URBANA PARA O CIDADÃO
		95.548,00	95.548,00	1.254 IMPLANTAÇÃO E AMPLIAÇÃO DE REDE DE ENERGIA ELÉTRICA
565.881,00			565.881,00	2.188 GESTÃO DA REDE DE ILUMINAÇÃO PÚBLICA
565.881,00		95.548,00	661.429,00	Soma do Programa
565.881,00		95.548,00	661.429,00	Soma da SubFunção
565.881,00		95.548,00	661.429,00	Soma da Função
				<b>26 Transporte</b>
				782 Transporte Rodoviário
				006 MAIS URBANIZAÇÃO, INFRAESTRUTURA E MOBILIDADE URBANA PARA O CIDADÃO
		432.625,00	432.625,00	1.194 AQUISIÇÃO DE MÁQUINAS E EQUIPAMENTOS RODOVIÁRIOS
452.791,00			452.791,00	2.167 GESTÃO DAS AÇÕES DA GARAGEM MUNICIPAL E EQUIPAMENTOS RODOVIÁRIOS
452.791,00		432.625,00	885.416,00	Soma do Programa
				011 CIDADANIA NO CAMPO:CONSTRUINDO O DESENVOLVIMENTO SUSTENTÁVEL
		446.656,00	446.656,00	1.193 CONSTRUÇÃO E AMPLIAÇÃO DE ESTRADAS E PONTES
569.356,00			569.356,00	2.197 GESTÃO E CONSERVAÇÃO DE ESTRADAS E PONTES
569.356,00		446.656,00	1.016.012,00	Soma do Programa
1.022.147,00		879.281,00	1.901.428,00	Soma da SubFunção
1.022.147,00		879.281,00	1.901.428,00	Soma da Função
				<b>27 Desporto e Lazer</b>
				812 Desporto Comunitário
				010 ESPORTE E LAZER, NOVAS CONQUISTAS SUPERANDO OS LIMITES
		195.737,50	195.737,50	1.269 CONSTRUÇÃO E AMPLIAÇÃO GINÁSIO DE ESPORTES E ESTÁDIO MUNICIPAL
269.898,00			269.898,00	2.010 CONSTRUÇÃO DE UMA QUADRA POLIESPORTIVA NA COMUNIDADE DE CAMBAITÓ
269.898,00			269.898,00	2.212 GESTÃO DAS ATIVIDADES DO DESPORTO AMADOR
558.753,00		195.737,50	754.490,50	Soma do Programa
558.753,00		195.737,50	754.490,50	Soma da SubFunção
				813 Lazer
				010 ESPORTE E LAZER, NOVAS CONQUISTAS SUPERANDO OS LIMITES
		1.305.046,00	1.305.046,00	1.207 CONSTRUÇÃO E AMPLIAÇÃO DE QUADRAS POLIESPORTIVAS E PRAÇAS DE ESPORTES
479.861,00			479.861,00	2.211 MANUTENÇÃO DE QUADRAS, PÇAS DE ESPORTES, GINÁSIO ESPORTIVO, ESTÁDIO MUNICIPAL E CAMPO DE FÚTEBOL
479.861,00		1.305.046,00	1.784.907,00	Soma do Programa
479.861,00		1.305.046,00	1.784.907,00	Soma da SubFunção
1.038.614,00		1.500.783,50	2.539.397,50	Soma da Função
				<b>28 Encargos Especiais</b>
				122 Administração Geral



PREFEITURA MUNICIPAL DE RIACHO DE SANTANA

PRAÇA MONSENHOR TOBIAS -

CNPJ: 14.105.191/0001-60 - CEP: - - RIACHO DE SANTANA - BA

Anexo VI - PROGRAMA DE TRABALHO DE GOVERNO

ORÇAMENTO 2024  
(Anexo 07, Lei nº 4.320/64)

Atividade	Operações Especiais	Projeto	Total	Conta
002 APOIO ADMINISTRATIVO				
343.885,00			343.885,00	2.011 GESTÃO DA SECRETARIA MUNICIPAL DE PLANEJAMENTO
343.885,00			343.885,00	Soma do Programa
343.885,00			343.885,00	Soma da SubFunção
846 Outros Encargos Especiais				
888 ENCARGOS GERAIS DO MUNICÍPIO				
3.789.284,00			3.789.284,00	2.001 ENCARGOS ESPECIAIS: PASEP, SENTENÇAS E DÍVIDA PÚBLICA
3.789.284,00			3.789.284,00	Soma do Programa
3.789.284,00			3.789.284,00	Soma da SubFunção
4.133.169,00			4.133.169,00	Soma da Função
99 Reserva de Contingência				
999 Reserva de Contingência				
002 APOIO ADMINISTRATIVO				
		33.627,00	33.627,00	9.999 RESERVA DE CONTINGÊNCIA
		33.627,00	33.627,00	Soma do Programa
		33.627,00	33.627,00	Soma da SubFunção
		33.627,00	33.627,00	Soma da Função
			143.227.600,00	Total da DESPESA



### PREFEITURA MUNICIPAL DE RIACHO DE SANTANA

PRAÇA MONSENHOR TOBIAS -

CNPJ: 14.105.191/0001-60 - CEP: - - RIACHO DE SANTANA - BA

#### Resumo por Programa

ORÇAMENTO 2024

Código	Descrição	Valor R\$
001	DEMOCRACIA E CIDADANIA	4.799.888,00
002	APOIO ADMINISTRATIVO	10.058.638,00
003	EDUCAÇÃO - BASE PARA UM FUTURO PRÓSPERO	57.349.879,00
004	RIACHO DE SANTANA DE MÃOS DADAS PELA SAÚDE	31.351.606,00
005	MUNICÍPIO GARANTINDO DIREITOS E MINIMIZANDO DESIGUALDADE SOCIAL	5.462.099,00
006	MAIS URBANIZAÇÃO, INFRAESTRUTURA E MOBILIDADE URBANA PARA O CIDADÃO	16.656.111,50
007	AMBIENTE SUSTENTÁVEL	1.726.561,00
008	CRESCIMENTO ECONOMICO COM RESPONSABILIDADE	4.610.504,00
009	VALORIZANDO A NOSSA CULTURA E HISTÓRIA	2.814.293,00
010	ESPORTE E LAZER, NOVAS CONQUISTAS SUPERANDO OS LIMITES	2.539.397,50
011	CIDADANIA NO CAMPO: CONSTRUINDO O DESENVOLVIMENTO SUSTENTÁVEL	1.251.691,00
012	ÁGUA É VIDA - SISTEMA DE ABASTECIMENTO SUSTENTÁVEL DE ÁGUA	817.648,00
013	DESENVOLVIMENTO DA CIÊNCIA, TECNOLOGIA E INOVAÇÃO	
888	ENCARGOS GERAIS DO MUNICÍPIO	3.789.284,00
Quant. Registros: 14		Total 143.227.600,00



**PREFEITURA MUNICIPAL DE RIACHO DE SANTANA**

PRACA WONSENHOR TOBIAS -  
CNPJ: 14.105.191/0001-60 - CEP: . . . - RIACHO DE SANTANA - BA



**Resumo por Programa**

ORÇAMENTO 2024

**DISTRIBUIÇÃO ORÇAMENTÁRIA**

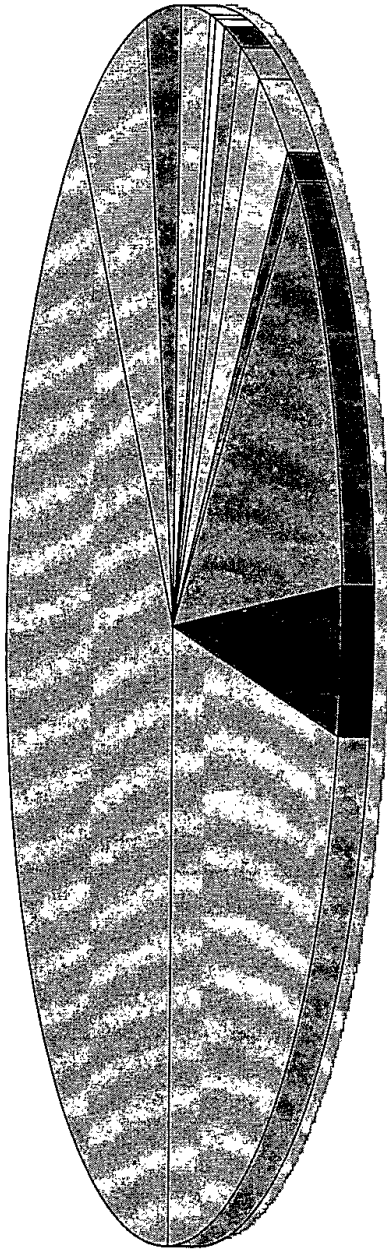

4.799.888	DEMOCRACIA E CIDADANIA
10.058.638	APOIO ADMINISTRATIVO
57.349.879	EDUCAÇÃO - BASE PARA UM FUTURO PRÓSPERO
31.351.606	RIACHO DE SANTANA DE MÃOS DADAS PELA SAUDE
5.462.099	MUNICIPIO GARANTINDO DIREITOS E MINIMIZANDO DESIGUALDADE SOCIAL
16.656.111,5	MAIS URBANIZAÇÃO, INFRAESTRUTURA E MOBILIDADE URBANA PARA O CIDADÃO
1.726.661	AMBIENTE SUSTENTÁVEL
4.610.504	CRESCIMENTO ECONOMICO COM RESPONSABILIDADE
2.814.293	VALORIZANDO A NOSSA CULTURA E HISTÓRIA
2.539.397,5	ESPORTE E LAZER, NOVAS CONQUISTAS SUPERANDO OS LIMITES

SIAFIC -

Página: 2 de 2



PREFEITURA MUNICIPAL DE RIACHO DE SANTANA

PRAÇA MONSENHOR TOBIAS -

CNPJ: 14.105.191/0001-60 - CEP: - - RIACHO DE SANTANA - BA

ORÇAMENTO 2024 (Anexo 08, Lei nº 4.320/64)

Anexo VII - PROGRAMA DE TRABALHO DE GOVERNO

Ordinário	Vinculado	Total	Conta
			01 Legislativa
			031 Ação Legislativa
			001 DEMOCRACIA E CIDADANIA
370.000,00		370.000,00	1.001 AMPLIAÇÃO DE PRÉDIO DA CÂMARA MUNICIPAL
270.000,00		270.000,00	1.002 EQUIPAMENTO DA CÂMARA DE VEREADORES
4.199.888,00		4.199.888,00	2.003 MANUTENÇÃO DOS SERVIÇOS DA CÂMARA DE VEREADORES
4.799.888,00		4.799.888,00	Soma do Programa
4.799.888,00		4.799.888,00	Soma da SubFunção
4.799.888,00		4.799.888,00	Soma da Função
			04 Administração
			122 Administração Geral
			002 APOIO ADMINISTRATIVO
77.692,00	250.111,00	327.803,00	1.262 AQUISIÇÃO DE VEÍCULOS E EQUIPAMENTO PARA ADMINISTRAÇÃO
316.349,00		316.349,00	2.007 GESTÃO DAS AÇÕES DE CONSÓRCIO PÚBLICO
183.160,00		183.160,00	2.014 PROCURADORIA GERAL DO MUNICÍPIO
2.103.869,00	58.888,00	2.162.757,00	2.015 GESTÃO DO GABINETE DO PREFEITO
4.182.435,00	29.795,00	4.212.230,00	2.017 GESTÃO DA SECRETARIA MUNICIPAL DE ADMINISTRAÇÃO
493.977,00		493.977,00	2.023 GESTÃO DA CONTABILIDADE
7.357.482,00	338.794,00	7.696.276,00	Soma do Programa
7.357.482,00	338.794,00	7.696.276,00	Soma da SubFunção
			123 Administração Financeira
			002 APOIO ADMINISTRATIVO
255.100,00		255.100,00	2.012 GESTÃO DA SECRETARIA DE FINANÇAS
151.106,00		151.106,00	2.020 GESTÃO DA TESOUREARIA
137.985,00		137.985,00	2.036 GESTÃO DO SETOR DE TRIBUTOS
544.191,00		544.191,00	Soma do Programa
544.191,00		544.191,00	Soma da SubFunção
			124 Controle Interno
			002 APOIO ADMINISTRATIVO
213.409,00		213.409,00	2.021 CONTROLADORIA GERAL DO MUNICÍPIO
213.409,00		213.409,00	Soma do Programa
213.409,00		213.409,00	Soma da SubFunção
			131 Comunicação Social
			002 APOIO ADMINISTRATIVO
136.828,00		136.828,00	2.006 GESTÃO DO SETOR DE IMPRENSA E PUBLICIDADE
136.828,00		136.828,00	Soma do Programa
136.828,00		136.828,00	Soma da SubFunção
8.251.910,00	338.794,00	8.590.704,00	Soma da Função
			06 Segurança Pública
			181 Policiamento
			002 APOIO ADMINISTRATIVO
1.084.422,00		1.084.422,00	2.047 GESTÃO DA ORDEM PÚBLICA
1.084.422,00		1.084.422,00	Soma do Programa
1.084.422,00		1.084.422,00	Soma da SubFunção
1.084.422,00		1.084.422,00	Soma da Função
			08 Assistência Social
			122 Administração Geral
			005 MUNICÍPIO GARANTINDO DIREITOS E MINIMIZANDO DESIGUALDADE SOCIAL
	115.950,00	115.950,00	2.063 GESTÃO DOS CONSELHOS MUNICIPAIS
	115.950,00	115.950,00	Soma do Programa
	115.950,00	115.950,00	Soma da SubFunção
			242 Assistência ao Portador de Deficiência
			005 MUNICÍPIO GARANTINDO DIREITOS E MINIMIZANDO DESIGUALDADE SOCIAL





**PREFEITURA MUNICIPAL DE RIACHO DE SANTANA**

PRAÇA MONSENHOR TOBIAS -  
CNPJ: 14.105.191/0001-60 - CEP: - - RIACHO DE SANTANA - BA

ORÇAMENTO 2024  
(Anexo 08, Lei nº 4.320/64)

**Anexo VII - PROGRAMA DE TRABALHO DE GOVERNO**

Ordinário	Vinculado	Total	Conta
	9.275,00	9.275,00	1.052 ADAPTAÇÃO DE ACESSO PARA DEFICIENTES
	16.226,00	16.226,00	2.053 GESTÃO DO PROGRAMA DE ASSISTENCIA AO DEFICIENTE
	25.501,00	25.501,00	Soma do Programa
	25.501,00	25.501,00	Soma da SubFunção
			243 Assistência à Criança e ao Adolescente
			005 MUNICIPIO GARANTINDO DIREITOS E MINIMIZANDO DESIGUALDADE SOCIAL
	281.786,00	281.786,00	2.266 GESTÃO DO PROGRAMA PRIMEIRA INFÂNCIA NO SUAS - CRIANÇA FELIZ
	90.504,00	90.504,00	2.268 GESTÃO DAS AÇÕES DO FUNDO MUNICIPAL DOS DIREITOS DA CRIANÇA E DO ADOLESCENTE.
	372.290,00	372.290,00	Soma do Programa
	372.290,00	372.290,00	Soma da SubFunção
			244 Assistência Comunitária
			005 MUNICIPIO GARANTINDO DIREITOS E MINIMIZANDO DESIGUALDADE SOCIAL
	213.733,00	213.733,00	2.219 GESTÃO DOS RECURSOS DE CONVENIOS
	68.116,00	68.116,00	2.055 INDICE DE GESTÃO DESCENTRALIZADA DO SUAS - PROCAD/SUAS
	2.716.583,00	2.716.583,00	2.057 GESTÃO DAS AÇÕES DO FUNDO MUNICIPAL DE ASSISTENCIA SOCIAL
	351.912,00	351.912,00	2.265 GESTÃO DAS AÇÕES DO PROGRAMA BOLSA FAMILIA
	767.965,00	767.965,00	2.270 GESTÃO DAS AÇÕES DO CRAS - PAIF - SCEV - PBF - PBV
	400.801,00	400.801,00	2.271 GESTÃO DAS AÇÕES DO CREAS - PAEFI - PTMC - PAC I
	264.333,00	264.333,00	2.273 GESTÃO DAS AÇÕES DE BENEFÍCIOS EVENTUAIS
	24.344,00	24.344,00	2.274 GESTÃO DAS AÇÕES DA ASSESSORIA JURÍDICA AOS CARENTES
	140.571,00	140.571,00	2.275 GESTÃO DE OUTROS PROGRAMAS DA ASSISTENCIA SOCIAL
	4.948.358,00	4.948.358,00	Soma do Programa
	4.948.358,00	4.948.358,00	Soma da SubFunção
	5.462.099,00	5.462.099,00	Soma da Função
			09 Previdência Social
			271 Previdência Básica
			002 APOIO ADMINISTRATIVO
6.000,00		6.000,00	2.061 CONTRIBUIÇÃO AO PASEP
6.000,00		6.000,00	Soma do Programa
6.000,00		6.000,00	Soma da SubFunção
6.000,00		6.000,00	Soma da Função
			10 Saúde
			122 Administração Geral
			004 RIACHO DE SANTANA DE MÃOS DADAS PELA SAÚDE
	11.290.360,00	11.290.360,00	2.070 GESTÃO DAS AÇÕES DO FUNDO MUNICIPAL DE SAÚDE
	11.590,00	11.590,00	2.283 GESTÃO DO CONSELHO MUNICIPAL DE SAÚDE
	11.301.950,00	11.301.950,00	Soma do Programa
	11.301.950,00	11.301.950,00	Soma da SubFunção
			301 Atenção Básica
			004 RIACHO DE SANTANA DE MÃOS DADAS PELA SAÚDE
	699.564,00	699.564,00	1.010 CONSTRUÇÃO DE UM POSTO SATELITE NA COMUNIDADE DE SAO JOAO RAMAL DA UNIDADE DE SAUDE DA FAMILIA - USF DO BAIRRO MATO VERDE
	485.685,00	485.685,00	1.073 AQUISIÇÃO DE VEÍCULO, UNIDADE MÓVEL E EQUIPAMENTOS PARA ATENÇÃO PRIMÁRIA
	363.993,00	363.993,00	1.196 CONSTRUÇÃO, AMPLIAÇÃO E REFORMA DE UNIDADE DE ATENÇÃO PRIMÁRIA
	290.391,00	290.391,00	1.263 CONSTRUÇÃO E EQUIPAMENTOS DA ACADEMIA DE SAÚDE
	7.027.861,00	7.027.861,00	2.065 GESTÃO DAS AÇÕES DA ATENÇÃO PRIMÁRIA - APS
	1.857.150,00	1.857.150,00	2.067 GESTÃO DAS AÇÕES DE AGENTES COMUNITÁRIOS DE SAÚDE - ACS
	638.123,00	638.123,00	2.083 GESTÃO DAS AÇÕES SAÚDE BUCAL
	175.131,00	175.131,00	2.260 OUTROS PROGRAMAS DO FUNDO A FUNDO
	124.145,00	124.145,00	2.293 GESTÃO DAS AÇÕES DO PROGRAMA MAIS MÉDICOS
	197.872,00	197.872,00	2.294 AÇÕES DE INCENTIVO PARA AÇÕES ESTRATÉGICAS
	11.859.715,00	11.859.715,00	Soma do Programa
	11.859.715,00	11.859.715,00	Soma da SubFunção



**PREFEITURA MUNICIPAL DE RIACHO DE SANTANA**

PRAÇA MONSENHOR TOBIAS -

CNPJ: 14.105.191/0001-60 - CEP: - - RIACHO DE SANTANA - BA

ORÇAMENTO 2024  
(Anexo 08, Lei nº 4.320/64)

**Anexo VII - PROGRAMA DE TRABALHO DE GOVERNO**

Ordinário	Vinculado	Total	Conta
			302 Assistência Hospitalar e Ambulatorial
			004 RIACHO DE SANTANA DE MÃOS DADAS PELA SAUDE
231.792,00	231.792,00	231.792,00	1.071 CONSTRUÇÃO SEDE PARA SERVIÇO DE ATENDIMENTO MÓVEL DE URGÊNCIA - SAMU
440.221,00	440.221,00	440.221,00	1.072 CONSTRUÇÃO, AMPLIAÇÃO E REFORMA DO HOSPITAL MUNICIPAL
145.996,00	145.996,00	145.996,00	1.075 AQUISIÇÃO DE VEÍCULO, UNIDADE MÓVEL E EQUIPAMENTOS PARA ATENÇÃO ESPECIALIZADA
189.813,00	189.813,00	189.813,00	2.084 AÇÕES DE ENFRENTAMENTO E COMBATE A PANDEMIA
638.758,00	638.758,00	638.758,00	2.281 GESTÃO DAS AÇÕES DO CAPS
227.272,00	227.272,00	227.272,00	2.284 GESTÃO DAS AÇÕES DO TFD
4.037.194,00	4.037.194,00	4.037.194,00	2.285 GESTÃO DAS AÇÕES DA ATENÇÃO ESPECIALIZADA - MAC
352.467,00	352.467,00	352.467,00	2.287 GESTÃO DAS AÇÕES DE CONSÓRCIO PARA O FUNDO MUNICIPAL DE SAÚDE
647.334,00	647.334,00	647.334,00	2.299 GESTÃO DAS AÇÕES DA ATENÇÃO ESPECIALIZADA - SAMU
<b>6.910.847,00</b>	<b>6.910.847,00</b>	<b>6.910.847,00</b>	Soma do Programa
<b>6.910.847,00</b>	<b>6.910.847,00</b>	<b>6.910.847,00</b>	Soma da SubFunção
			303 Suporte Profilático e Terapêutico
			004 RIACHO DE SANTANA DE MÃOS DADAS PELA SAUDE
187.847,00	187.847,00	187.847,00	2.069 GESTÃO DAS AÇÕES DE ASSISTÊNCIA FARMACÉUTICA
<b>187.847,00</b>	<b>187.847,00</b>	<b>187.847,00</b>	Soma do Programa
<b>187.847,00</b>	<b>187.847,00</b>	<b>187.847,00</b>	Soma da SubFunção
			304 Vigilância Sanitária
			004 RIACHO DE SANTANA DE MÃOS DADAS PELA SAUDE
164.653,00	164.653,00	164.653,00	1.074 INSTALAÇÃO DE MELHORIAS SANITÁRIAS DOMICILIARES
89.278,00	89.278,00	89.278,00	2.286 GESTÃO DAS AÇÕES DE VIGILÂNCIA EM SAÚDE - ACE
<b>253.931,00</b>	<b>253.931,00</b>	<b>253.931,00</b>	Soma do Programa
<b>253.931,00</b>	<b>253.931,00</b>	<b>253.931,00</b>	Soma da SubFunção
			305 Vigilância Epidemiológica
			004 RIACHO DE SANTANA DE MÃOS DADAS PELA SAUDE
837.316,00	837.316,00	837.316,00	2.080 GESTÃO DAS AÇÕES DOS AGENTES DE COMBATE A ENDEMIAS - ACE
<b>837.316,00</b>	<b>837.316,00</b>	<b>837.316,00</b>	Soma do Programa
<b>837.316,00</b>	<b>837.316,00</b>	<b>837.316,00</b>	Soma da SubFunção
<b>31.351.606,00</b>	<b>31.351.606,00</b>	<b>31.351.606,00</b>	Soma da Função
			12 Educação
			361 Ensino Fundamental
			003 EDUCAÇÃO - BASE PARA UM FUTURO PRÓSPERO
941.087,00	941.087,00	941.087,00	1.090 AQUISIÇÃO DE EQUIPAMENTOS E MOBILIÁRIOS ESCOLARES DO ENSINO FUNDAMENTAL
656.031,00	656.031,00	656.031,00	1.091 CONSTRUÇÃO, AMPLIAÇÃO E REFORMA DE UNIDADES ESCOLARES E QUADRAS POLIESPORTIVAS
81.169,00	81.169,00	81.169,00	1.092 CONSTRUÇÃO E/OU AMPLIAÇÃO DA BIBLIOTECA PÚBLICA MUNICIPAL
260.116,00	260.116,00	260.116,00	1.216 AQUISIÇÃO DE TRANSPORTE ESCOLAR
33.489,00	33.489,00	33.489,00	2.090 INCENTIVO AOS SERVIDORES DO MAGISTÉRIO PÚBLICO MUNICIPAL
926.083,00	926.083,00	926.083,00	2.091 GESTÃO DOS RECURSOS DE PRECATÓRIOS - FUNDEF
231.249,00	231.249,00	231.249,00	2.092 PROGRAMA FORMAÇÃO PARA COMUNIDADES QUILOMBOLAS
38.631.490,00	38.631.490,00	38.631.490,00	2.097 GESTÃO DAS AÇÕES DO ENSINO FUNDAMENTAL
522.996,00	522.996,00	522.996,00	2.098 GESTÃO DO PROGRAMA NACIONAL DE APOIO AO TRANSPORTE ESCOLAR - PNATE
18.964,00	18.964,00	18.964,00	2.099 GESTÃO DAS AÇÕES DO PROGRAMA DINHEIRO DIRETO NA ESCOLA - PDDE
1.435.922,00	1.435.922,00	1.435.922,00	2.100 GESTÃO DAS AÇÕES DO PROGRAMA NACIONAL DE ALIMENTAÇÃO ESCOLAR - PNAE
313.642,00	313.642,00	313.642,00	2.288 MANUTENÇÃO DE UNIDADES DE ENSINO E QUADRAS POLIESPORTIVAS
41.840,00	41.840,00	41.840,00	2.295 GESTÃO PROGRAMAS DO FNDE
<b>44.094.078,00</b>	<b>44.094.078,00</b>	<b>44.094.078,00</b>	Soma do Programa
<b>44.094.078,00</b>	<b>44.094.078,00</b>	<b>44.094.078,00</b>	Soma da SubFunção
			362 Ensino Médio
			003 EDUCAÇÃO - BASE PARA UM FUTURO PRÓSPERO



**PREFEITURA MUNICIPAL DE RIACHO DE SANTANA**

PRAÇA MONSENHOR TOBIAS -

CNPJ: 14.105.191/0001-60 - CEP: - - RIACHO DE SANTANA - BA

ORÇAMENTO 2024  
(Anexo 08, Lei nº 4.320/64)

**Anexo VII - PROGRAMA DE TRABALHO DE GOVERNO**

Ordinário	Vinculado	Total	Conta
	384.341,00	384.341,00	2.290#MANUTENÇÃO ENSINO MÉDIO
	384.341,00	384.341,00	Soma do Programa
	384.341,00	384.341,00	Soma da SubFunção
			365 Educação Infantil
			003 EDUCAÇÃO - BASE PARA UM FUTURO PRÓSPERO
	438.045,00	438.045,00	1.093 AQUISIÇÃO DE EQUIPAMENTOS E MOBILIÁRIOS - EDUCAÇÃO INFANTIL
	231.736,00	231.736,00	1.107 CONSTRUÇÃO E AMPLIAÇÃO DE CRECHES
	728.895,00	728.895,00	2.235 GESTÃO DE CRECHES
	11.472.784,00	11.472.784,00	2.236#GESTÃO DAS AÇÕES DA EDUCAÇÃO INFANTIL
	12.871.460,00	12.871.460,00	Soma do Programa
	12.871.460,00	12.871.460,00	Soma da SubFunção
	57.349.879,00	57.349.879,00	Soma da Função
			13 Cultura
			392 Difusão Cultural
			009 VALORIZANDO A NOSSA CULTURA E HISTÓRIA
1.277.118,00		1.277.118,00	2.025 GESTÃO DAS ATIVIDADES DA SECRETARIA MUNICIPAL DE CULTURA, ESPORTE E LAZER
	339.000,00	339.000,00	2.028#GESTÃO DAS AÇÕES - LEI PAULO GUSTAVO
	91.053,00	91.053,00	2.029 GESTÃO DAS AÇÕES - LEI ALDIR BLANC
	890.479,00	242.710,00	2.117#COMEMORAÇÃO DE FESTIVIDADES
	173.933,00	173.933,00	2.302 INCENTIVO AOS PROJETOS CULTURAIS E ARTÍSTICOS
2.141.530,00	672.763,00	2.814.293,00	Soma do Programa
2.141.530,00	672.763,00	2.814.293,00	Soma da SubFunção
2.141.530,00	672.763,00	2.814.293,00	Soma da Função
			15 Urbanismo
			451 Infra-Estrutura Urbana
			006 MAIS URBANIZAÇÃO, INFRAESTRUTURA E MOBILIDADE URBANA PARA O CIDADÃO
971.575,00	2.379.298,00	3.350.873,00	1.121#PAVIMENTAÇÃO E CONSTRUÇÃO DE LOGRADOUROS - RUAS, AVENIDAS, PRAÇAS E JARDINS
846.498,00	193.317,00	1.039.815,00	1.131 CONSTRUÇÃO E AMPLIAÇÃO DE OBRAS PÚBLICAS
3.790.870,00	1.877.519,50	5.668.389,50	2.123#GESTÃO DOS SERVIÇOS DE INFRAESTRUTURA E SERVIÇOS URBANOS
5.608.943,00	4.450.134,50	10.059.077,50	Soma do Programa
5.608.943,00	4.450.134,50	10.059.077,50	Soma da SubFunção
			452 Serviços Urbanos
			006 MAIS URBANIZAÇÃO, INFRAESTRUTURA E MOBILIDADE URBANA PARA O CIDADÃO
13.914,00	53.207,00	67.121,00	1.267 INSTALAÇÃO DE MELHORIAS SANITÁRIAS DOMICILIARES
208.723,00	1.007.717,00	1.216.440,00	2.126#MANUTENÇÃO DE LOGRADOUROS - PRAÇAS, JARDINS, RUAS E AVENIDAS
1.573.172,00	263.400,00	1.836.572,00	2.130 GESTÃO DOS SERVIÇOS DA LIMPEZA PÚBLICA
27.824,00	40.319,00	68.143,00	2.132#MELHORIAS SANITÁRIAS DOMICILIARES
1.823.633,00	1.364.643,00	3.188.276,00	Soma do Programa
1.823.633,00	1.364.643,00	3.188.276,00	Soma da SubFunção
7.432.576,00	5.814.777,50	13.247.353,50	Soma da Função
			16 Habitação
			482 Habitação Urbana
			006 MAIS URBANIZAÇÃO, INFRAESTRUTURA E MOBILIDADE URBANA PARA O CIDADÃO
13.914,00	3.378,00	17.292,00	1.134 CONSTRUÇÃO DE UNIDADES HABITACIONAIS
27.824,00	6.756,00	34.580,00	2.133#MELHORIA DE UNIDADES HABITACIONAIS
41.738,00	10.134,00	51.872,00	Soma do Programa
41.738,00	10.134,00	51.872,00	Soma da SubFunção
41.738,00	10.134,00	51.872,00	Soma da Função
			17 Saneamento
			512 Saneamento Básico Urbano
			006 MAIS URBANIZAÇÃO, INFRAESTRUTURA E MOBILIDADE URBANA PARA O CIDADÃO



**PREFEITURA MUNICIPAL DE RIACHO DE SANTANA**

PRAÇA MONSENHOR TOBIAS -  
CNPJ: 14.105.191/0001-60 - CEP: . . - RIACHO DE SANTANA - BA

ORÇAMENTO 2024  
(Anexo 08, Lei nº 4.320/84)

**Anexo VII - PROGRAMA DE TRABALHO DE GOVERNO**

Ordinário	Vinculado	Total	Cópi
788.638,00	17.318,00	805.956,00	1.122 CONSTRUÇÃO DE ATERRO SANITÁRIO
13.914,00	62.219,00	76.133,00	1.139 IMPLANTACÃO DE REDE DE ESGOTO E ESTACÃO DE TRATAMENTO
9.000,00		9.000,00	1.142 CONSTRUÇÃO, AMPLIAÇÃO, REFORMA E EDIFICAÇÃO DA ADMINISTRAÇÃO
9.000,00		9.000,00	1.143 SBU - AMPLIAÇÃO, REFORMA REAPARELHAMENTO DO SISTEMA DE ÁGUA
331.636,00	2.316,00	333.952,00	2.141 GESTÃO DAS AÇÕES DA REDE DE ABASTECIMENTO DE ÁGUA E ESGOTO
481.000,00		481.000,00	2.145 GESTÃO DOS SERVIÇOS ADMINISTRATIVOS
95.000,00		95.000,00	2.146 OPERAÇÃO E MANUTENÇÃO DO SISTEMA DE ÁGUA - SAAE
<b>1.728.188,00</b>	<b>81.853,00</b>	<b>1.810.041,00</b>	Soma do Programa 012 ÁGUA É VIDA - SISTEMA DE ABASTECIMENTO SUSTENTÁVEL DE ÁGUA
9.274,00	140.814,00	150.088,00	1.268 CONSTRUÇÃO E AMPLIAÇÃO DO SISTEMA DE ABASTECIMENTO DE ÁGUA
<b>9.274,00</b>	<b>140.814,00</b>	<b>150.088,00</b>	Soma do Programa
<b>1.737.462,00</b>	<b>222.667,00</b>	<b>1.960.129,00</b>	Soma da SubFunção
<b>1.737.462,00</b>	<b>222.667,00</b>	<b>1.960.129,00</b>	Soma da Função
			<b>18 Gestão Ambiental</b>
			541 Preservação e Conservação Ambiental
			007 AMBIENTE SUSTENTÁVEL
82.326,00	21.423,00	103.749,00	2.223 RECUPERAÇÃO DE NASCENTES, RIOS, LEITOS, CÓRREGOS, MANACIAIS E ÁREAS DE PRESERVAÇÃO
44.060,00		44.060,00	2.306 CONSELHO MUNICIPAL DO MEIO AMBIENTE
69.570,00		69.570,00	2.307 AÇÕES DE PROTEÇÃO ECOLÓGICA, AMBIENTAL E INCENTIVO AO PLANTIO MUDAS NATIVAS
26.663,00	35.938,00	62.601,00	2.308 PROGRAMAS DA SECRETARIA MUNICIPAL DE MEIO AMBIENTE
<b>222.619,00</b>	<b>57.361,00</b>	<b>279.980,00</b>	Soma do Programa
<b>222.619,00</b>	<b>57.361,00</b>	<b>279.980,00</b>	Soma da SubFunção
			542 Controle Ambiental
			007 AMBIENTE SUSTENTÁVEL
1.221.650,00		1.221.650,00	2.026 GESTÃO DAS AÇÕES DA SECRETARIA MUNICIPAL DE MEIO AMBIENTE
20.864,00	26.663,00	47.527,00	2.027 GESTÃO DAS AÇÕES DO FUNDO MUNICIPAL DE MEIO AMBIENTE
<b>1.242.514,00</b>	<b>26.663,00</b>	<b>1.269.177,00</b>	Soma do Programa
<b>1.242.514,00</b>	<b>26.663,00</b>	<b>1.269.177,00</b>	Soma da SubFunção
<b>1.465.133,00</b>	<b>84.024,00</b>	<b>1.549.157,00</b>	Soma da Função
			<b>20 Agricultura</b>
			605 Abastecimento
			008 CRESCIMENTO ECONOMICO COM RESPONSABILIDADE
338.600,00	1.956.699,00	2.295.299,00	1.155 CONSTRUÇÃO, REFORMA E AMPLIAÇÃO MERCADOS E FEIRAS
246.826,00	155.261,00	402.087,00	2.157 GESTÃO DE MERCADOS, FEIRAS E MATADOUROS
1.885.576,00		1.885.576,00	2.164 GESTÃO DA SECRETARIA DE AGRICULTURA E ABASTECIMENTO
<b>2.471.002,00</b>	<b>2.011.960,00</b>	<b>4.482.962,00</b>	Soma do Programa
<b>2.471.002,00</b>	<b>2.011.960,00</b>	<b>4.482.962,00</b>	Soma da SubFunção
			606 Extensão Rural
			011 CIDADANIA NO CAMPO: CONSTRUINDO O DESENVOLVIMENTO SUSTENTÁVEL
106.682,00	27.331,00	134.013,00	1.152 AQUISIÇÃO DE MÁQUINAS E IMPLEMENTOS AGRÍCOLAS
<b>106.682,00</b>	<b>27.331,00</b>	<b>134.013,00</b>	Soma do Programa
			012 ÁGUA É VIDA - SISTEMA DE ABASTECIMENTO SUSTENTÁVEL DE ÁGUA
147.265,00	354.781,00	502.046,00	1.159 CONSTRUÇÃO E REVITALIZAÇÃO DE AÇUDES, TANQUES, BARRAGENS, AGUADAS, CISTERNAS E POÇOS TUBULARES
148.424,00	17.090,00	165.514,00	2.253 MANUTENÇÃO DE AÇUDES, TANQUES, BARRAGENS, CISTERNAS, AGUADAS E POÇOS TUBULARES
<b>295.689,00</b>	<b>371.871,00</b>	<b>667.560,00</b>	Soma do Programa
<b>402.371,00</b>	<b>399.202,00</b>	<b>801.573,00</b>	Soma da SubFunção
			608 Promoção da Produção Agropecuária
			007 AMBIENTE SUSTENTÁVEL
170.450,00	6.954,00	177.404,00	2.304 FORMAÇÃO PARA OS AGRICULTORES FAMILIARES COM ASSISTÊNCIA TÉCNICA



**PREFEITURA MUNICIPAL DE RIACHO DE SANTANA**

PRAÇA MONSENHOR TOBIAS -  
CNPJ: 14.105.191/0001-60 - CEP: - - RIACHO DE SANTANA - BA

**ORÇAMENTO 2024**  
(Anexo 08, Lei nº 4.320/64)

**Anexo VII - PROGRAMA DE TRABALHO DE GOVERNO**

Ordinário	Vinculado	Total	Conta
170.450,00	6.954,00	177.404,00	Soma do Programa 008 CRESCIMENTO ECONOMICO COM RESPONSABILIDADE
97.399,00	30.143,00	127.542,00	2.306 PROGRAMAS DA SECRETARIA DE AGRICULTURA E ABASTECIMENTO
97.399,00	30.143,00	127.542,00	Soma do Programa
267.849,00	37.097,00	304.946,00	Soma da SubFunção
3.141.222,00	2.448.259,00	5.589.481,00	Soma da Função
			<b>24 Comunicações</b>
			131 Comunicação Social
			011 CIDADANIA NO CAMPO: CONSTRUINDO O DESENVOLVIMENTO SUSTENTÁVEL
101.666,00		101.666,00	1.123 IMPLANTAÇÃO E AMPLIAÇÃO DE REDE TELEFÔNICA NOS POVOADOS
101.666,00		101.666,00	Soma do Programa
101.666,00		101.666,00	Soma da SubFunção
101.666,00		101.666,00	Soma da Função
			<b>25 Energia</b>
			752 Energia Elétrica
			006 MAIS URBANIZAÇÃO, INFRAESTRUTURA E MOBILIDADE URBANA PARA O CIDADÃO
13.914,00	61.634,00	65.548,00	1.254 IMPLANTAÇÃO E AMPLIAÇÃO DE REDE DE ENERGIA ELÉTRICA
496.972,00	68.909,00	565.881,00	2.188 GESTÃO DA REDE DE ILUMINAÇÃO PÚBLICA
510.886,00	150.543,00	661.429,00	Soma do Programa
510.886,00	150.543,00	661.429,00	Soma da SubFunção
510.886,00	150.543,00	661.429,00	Soma da Função
			<b>26 Transporte</b>
			782 Transporte Rodoviário
			006 MAIS URBANIZAÇÃO, INFRAESTRUTURA E MOBILIDADE URBANA PARA O CIDADÃO
133.353,00	299.272,00	432.625,00	1.194 AQUISIÇÃO DE MÁQUINAS E EQUIPAMENTOS RODOVIÁRIOS
452.791,00		452.791,00	2.167 GESTÃO DAS AÇÕES DA GARAGEM MUNICIPAL E EQUIPAMENTOS RODOVIÁRIOS
586.144,00	299.272,00	885.416,00	Soma do Programa
			011 CIDADANIA NO CAMPO: CONSTRUINDO O DESENVOLVIMENTO SUSTENTÁVEL
344.462,00	102.194,00	446.656,00	1.193 CONSTRUÇÃO E AMPLIAÇÃO DE ESTRADAS E PONTES
450.050,00	119.306,00	569.356,00	2.197 GESTÃO E CONSERVAÇÃO DE ESTRADAS E PONTES
794.512,00	221.500,00	1.016.012,00	Soma do Programa
1.380.656,00	520.772,00	1.901.428,00	Soma da SubFunção
1.380.656,00	520.772,00	1.901.428,00	Soma da Função
			<b>27 Desporto e Lazer</b>
			812 Desporto Comunitário
			010 ESPORTE E LAZER, NOVAS CONQUISTAS SUPERANDO OS LIMITES
67.255,00	128.482,50	195.737,50	1.269 CONSTRUÇÃO E AMPLIAÇÃO GINÁSIO DE ESPORTES E ESTÁDIO MUNICIPAL
289.898,00		289.898,00	2.010 CONSTRUÇÃO DE UMA QUADRA POLIESPORTIVA NA COMUNIDADE DE CAMBAÍTO
288.855,00		288.855,00	2.212 GESTÃO DAS ATIVIDADES DO DESPORTO AMADOR
626.008,00	128.482,50	754.490,50	Soma do Programa
626.008,00	128.482,50	754.490,50	Soma da SubFunção
			<b>813 Lazer</b>
			010 ESPORTE E LAZER, NOVAS CONQUISTAS SUPERANDO OS LIMITES
423.251,00	881.795,00	1.305.046,00	1.207 CONSTRUÇÃO E AMPLIAÇÃO DE QUADRAS POLIESPORTIVAS E PRAÇAS DE ESPORTES
456.875,00	22.986,00	479.861,00	2.211 MANUTENÇÃO DE QUADRAS, PRAÇAS DE ESPORTES, GINÁSIO ESPORTIVO, ESTÁDIO MUNICIPAL E CAMPO DE FUTEBOL
880.126,00	904.781,00	1.784.907,00	Soma do Programa
880.126,00	904.781,00	1.784.907,00	Soma da SubFunção
1.506.134,00	1.033.263,50	2.539.397,50	Soma da Função
			<b>28 Encargos Especiais</b>
			122 Administração Geral



### PREFEITURA MUNICIPAL DE RIACHO DE SANTANA

PRAÇA MONSENHOR TOBIAS -

CNPJ: 14.105.191/0001-60 - CEP: . . - RIACHO DE SANTANA - BA

ORÇAMENTO 2024  
(Anexo 08, Lei nº 4.320/64)

#### Anexo VII - PROGRAMA DE TRABALHO DE GOVERNO

Ordinário	Vinculado	Total	Conta
			002 APOIO ADMINISTRATIVO
343.885,00		343.885,00	2.011 GESTÃO DA SECRETARIA MUNICIPAL DE PLANEJAMENTO
343.885,00		343.885,00	Soma do Programa
343.885,00		343.885,00	Soma da SubFunção
			846 Outros Encargos Especiais
			888 ENCARGOS GERAIS DO MUNICÍPIO
3.620.599,00	168.685,00	3.789.284,00	2.001 ENCARGOS ESPECIAIS - PASEP, SENTENÇAS E DIVIDA PUBLICA
3.620.599,00	168.685,00	3.789.284,00	Soma do Programa
3.620.599,00	168.685,00	3.789.284,00	Soma da SubFunção
3.964.484,00	168.685,00	4.133.169,00	Soma da Função
			99 Reserva de Contingência
			999 Reserva de Contingência
			002 APOIO ADMINISTRATIVO
33.627,00		33.627,00	9.999 RESERVA DE CONTIGÊNCIA
33.627,00		33.627,00	Soma do Programa
33.627,00		33.627,00	Soma da SubFunção
33.627,00		33.627,00	Soma da Função
37.599.334,00	105.628.286,00	143.227.600,00	Total da DESPESA



**PREFEITURA MUNICIPAL DE RIACHO DE SANTANA**

PRAÇA MONSENHOR TOBIAS -

CNPJ: 14.105.191/0001-60 - CEP: - - RIACHO DE SANTANA - BA

ORÇAMENTO 2024  
(Anexo 08, Lei nº 4.320/64)

**Anexo VII - DESPESA POR FUNÇÕES, SUBFUNÇÕES E PROGRAMAS CONFORME O VINCULO**

Ordinário	Vinculado	Total	Conta
			<b>01 Legislativa</b>
			031 Ação Legislativa
			001 DEMOCRACIA E CIDADANIA
370.000,00		370.000,00	1.001 AMPLIAÇÃO DE PRÉDIO DA CÂMARA MUNICIPAL
270.000,00		270.000,00	1.002 EQUIPAMENTO DA CÂMARA DE VEREADORES
4.159.888,00		4.159.888,00	2.003 MANUTENÇÃO DOS SERVIÇOS DA CÂMARA DE VEREADORES
4.799.888,00		4.799.888,00	Soma do Programa
4.799.888,00		4.799.888,00	Soma da SubFunção
4.799.888,00		4.799.888,00	Soma da Função
			<b>04 Administração</b>
			122 Administração Geral
			002 APOIO ADMINISTRATIVO
77.692,00	250.111,00	327.803,00	1.262 AQUISIÇÃO DE VEÍCULOS E EQUIPAMENTO PARA ADMINISTRAÇÃO
316.349,00		316.349,00	2.007 GESTÃO DAS AÇÕES DE CONSÓRCIO PÚBLICO
183.160,00		183.160,00	2.014 PROCURADORIA GERAL DO MUNICÍPIO
2.103.869,00	58.888,00	2.162.757,00	2.015 GESTÃO DO GABINETE DO PREFEITO
4.182.435,00	29.795,00	4.212.230,00	2.017 GESTÃO DA SECRETARIA MUNICIPAL DE ADMINISTRAÇÃO
493.977,00		493.977,00	2.023 GESTÃO DA CONTABILIDADE
7.357.482,00	338.794,00	7.696.276,00	Soma do Programa
7.357.482,00	338.794,00	7.696.276,00	Soma da SubFunção
			123 Administração Financeira
			002 APOIO ADMINISTRATIVO
255.100,00		255.100,00	2.012 GESTÃO DA SECRETARIA DE FINANÇAS
151.106,00		151.106,00	2.020 GESTÃO DA TESOURARIA
137.985,00		137.985,00	2.036 GESTÃO DO SETOR DE TRIBUTOS
544.191,00		544.191,00	Soma do Programa
544.191,00		544.191,00	Soma da SubFunção
			124 Controle Interno
			002 APOIO ADMINISTRATIVO
213.409,00		213.409,00	2.021 CONTROADORIA GERAL DO MUNICÍPIO
213.409,00		213.409,00	Soma do Programa
213.409,00		213.409,00	Soma da SubFunção
			131 Comunicação Social
			002 APOIO ADMINISTRATIVO
136.828,00		136.828,00	2.006 GESTÃO DO SETOR DE IMPRENSA E PUBLICIDADE
136.828,00		136.828,00	Soma do Programa
136.828,00		136.828,00	Soma da SubFunção
8.251.910,00	338.794,00	8.590.704,00	Soma da Função
			<b>06 Segurança Pública</b>
			181 Policiamento
			002 APOIO ADMINISTRATIVO
1.084.422,00		1.084.422,00	2.047 GESTÃO DA ORDEM PÚBLICA
1.084.422,00		1.084.422,00	Soma do Programa
1.084.422,00		1.084.422,00	Soma da SubFunção
1.084.422,00		1.084.422,00	Soma da Função
			<b>08 Assistência Social</b>
			122 Administração Geral
			005 MUNICÍPIO GARANTINDO DIREITOS E MINIMIZANDO DESIGUALDADE SOCIAL
	115.950,00	115.950,00	2.063 GESTÃO DOS CONSELHOS MUNICIPAIS
	115.950,00	115.950,00	Soma do Programa
	115.950,00	115.950,00	Soma da SubFunção
			242 Assistência ao Portador de Deficiência
			005 MUNICÍPIO GARANTINDO DIREITOS E MINIMIZANDO DESIGUALDADE SOCIAL



**PREFEITURA MUNICIPAL DE RIACHO DE SANTANA**

PRAÇA MONSENHOR TOBIAS -

CNPJ: 14.105.191/0001-60 - CEP: - - RIACHO DE SANTANA - BA

ORÇAMENTO 2024  
(Anexo 08, Lei nº 4.320/64)

**Anexo VII - DESPESA POR FUNÇÕES, SUBFUNÇÕES E PROGRAMAS CONFORME O VINCULO**

Ordinário	Vinculado	Total	Conta
	9.275,00	9.275,00	1.052 ADAPTAÇÃO DE ACESSO PARA DEFICIENTES
	16.226,00	16.226,00	2.053 GESTÃO DO PROGRAMA DE ASSISTENCIA AO DEFICIENTE
	25.501,00	25.501,00	Soma do Programa
	25.501,00	25.501,00	Soma da SubFunção
			243 Assistência à Criança e ao Adolescente
			005 MUNICIPIO GARANTINDO DIREITOS E MINIMIZANDO DESIGUALDADE SOCIAL
	281.786,00	281.786,00	2.266 GESTÃO DO PROGRAM. PRIMEIRA INFANCIA NO SUAS-CRIANÇA FELIZ
	90.504,00	90.504,00	2.268 GESTÃO DAS AÇÕES DO FUNDO MUNICIPAL DOS DIREITOS DA CRIANÇA E DO ADOLESCENTE.
	372.290,00	372.290,00	Soma do Programa
	372.290,00	372.290,00	Soma da SubFunção
			244 Assistência Comunitária
			005 MUNICIPIO GARANTINDO DIREITOS E MINIMIZANDO DESIGUALDADE SOCIAL
	213.733,00	213.733,00	1.219 GESTÃO DOS RECURSOS DE CONVÊNIO
	68.116,00	68.116,00	2.055 INDICE DE GESTÃO DESCENTRALIZADA DO SUAS - PROCAD/SUAS
	2.716.583,00	2.716.583,00	2.057 GESTÃO DAS AÇÕES DO FUNDO MUNICIPAL DE ASSISTENCIA SOCIAL
	351.912,00	351.912,00	2.265 GESTÃO DAS AÇÕES DO PROGRAMA BOLSA FAMILIA
	767.965,00	767.965,00	2.270 GESTÃO DAS AÇÕES DO CRAS - PAIF - SCEV - PBF - PBV
	400.801,00	400.801,00	2.271 GESTÃO DAS AÇÕES DO CREAS - PAEFI - PTMC - PAC I
	264.333,00	264.333,00	2.273 GESTÃO DAS AÇÕES DE BENEFÍCIOS EVENTUAIS
	24.344,00	24.344,00	2.274 GESTÃO DAS AÇÕES DA ASSESSORIA JURIDICA AOS CARENTES
	140.571,00	140.571,00	2.275 GESTÃO DE OUTROS PROGRAMAS DA ASSISTENCIA SOCIAL
	4.948.358,00	4.948.358,00	Soma do Programa
	4.948.358,00	4.948.358,00	Soma da SubFunção
	5.462.099,00	5.462.099,00	Soma da Função
			09 Previdência Social
			271 Previdência Básica
			002 APOIO ADMINISTRATIVO
6.000,00		6.000,00	2.061 CONTRIBUIÇÃO AO PASEP
6.000,00		6.000,00	Soma do Programa
6.000,00		6.000,00	Soma da SubFunção
6.000,00		6.000,00	Soma da Função
			10 Saúde
			122 Administração Geral
			004 RIACHO DE SANTANA DE MÃOS DADAS PELA SAUDE
	11.290.360,00	11.290.360,00	2.070 GESTÃO DAS AÇÕES DO FUNDO MUNICIPAL DE SAÚDE
	11.590,00	11.590,00	2.283 GESTÃO DO CONSELHO MUNICIPAL DE SAÚDE
	11.301.950,00	11.301.950,00	Soma do Programa
	11.301.950,00	11.301.950,00	Soma da SubFunção
			301 Atenção Básica
			004 RIACHO DE SANTANA DE MÃOS DADAS PELA SAUDE
	699.564,00	699.564,00	1.010 CONSTRUÇÃO DE UM POSTO SATELITE NA COMUNIDADE DE SAO JOAO, RAMAL DA UNIDADE DE SAÚDE DA FAMILIA - USF DO BAIRRO MATO VERDE
	485.685,00	485.685,00	1.073 AQUISIÇÃO DE VEÍCULO, UNIDADE MÓVEL E EQUIPAMENTOS PARA ATENÇÃO PRIMÁRIA
	363.993,00	363.993,00	1.196 CONSTRUÇÃO, AMPLIAÇÃO E REFORMA DE UNIDADE DE ATENÇÃO PRIMÁRIA
	290.391,00	290.391,00	1.263 CONSTRUÇÃO E EQUIPAMENTOS DA ACADEMIA DE SAÚDE
	7.027.661,00	7.027.661,00	2.065 GESTÃO DAS AÇÕES DA ATENÇÃO PRIMÁRIA - APS
	1.857.150,00	1.857.150,00	2.067 GESTÃO DAS AÇÕES DE AGENTES COMUNITÁRIOS DE SAÚDE - ACS
	638.123,00	638.123,00	2.083 GESTÃO DAS AÇÕES SAÚDE BUCAL
	175.131,00	175.131,00	2.260 OUTROS PROGRAMAS DO FUNDO A FUNDO
	124.145,00	124.145,00	2.293 GESTÃO DAS AÇÕES DO PROGRAMA MAIS MÉDICOS
	197.872,00	197.872,00	2.294 AÇÕES DE INCENTIVO PARA AÇÕES ESTRATEGICAS
	11.859.715,00	11.859.715,00	Soma do Programa
	11.859.715,00	11.859.715,00	Soma da SubFunção

SIAFIC -

Página: 2 de 7





**PREFEITURA MUNICIPAL DE RIACHO DE SANTANA**

PRAÇA MONSENHOR TOBIAS -

CNPJ: 14.105.191/0001-60 - CEP: - - RIACHO DE SANTANA - BA

ORÇAMENTO 2024  
(Anexo 08, Lei nº 4.320/64)

**Anexo VII - DESPESA POR FUNÇÕES, SUBFUNÇÕES E PROGRAMAS CONFORME O VINCULO**

Ordinário	Vinculado	Total	Conta
			302 Assistência Hospitalar e Ambulatorial
			004 RIACHO DE SANTANA DE MÃOS DADAS PELA SAUDE
231.792,00		231.792,00	1.071 CONSTRUÇÃO SEDE PARA SERVIÇO DE ATENDIMENTO MOVEL DE URGENCIA - SAMU
440.221,00		440.221,00	1.072 CONSTRUÇÃO, AMPLIAÇÃO E REFORMA DO HOSPITAL MUNICIPAL
145.996,00		145.996,00	1.075 AQUISIÇÃO DE VEICULO, UNIDADE MOVEL E EQUIPAMENTOS PARA ATENÇÃO ESPECIALIZADA
189.813,00		189.813,00	2.084 AÇÕES DE ENFRENTAMENTO E COMBATE A PANDEMIA
638.758,00		638.758,00	2.281 GESTÃO DAS AÇÕES DO CAPS
227.272,00		227.272,00	2.284 GESTÃO DAS AÇÕES DO TFD
4.037.194,00		4.037.194,00	2.285 GESTÃO DAS AÇÕES DA ATENÇÃO ESPECIALIZADA - MAC
352.467,00		352.467,00	2.287 GESTÃO DAS AÇÕES DE CONSÓRCIO PARA O FUNDO MUNICIPAL DE SAÚDE
647.334,00		647.334,00	2.289 GESTÃO DAS AÇÕES DA ATENÇÃO ESPECIALIZADA - SAMU
<b>6.910.847,00</b>		<b>6.910.847,00</b>	Soma do Programa
<b>6.910.847,00</b>		<b>6.910.847,00</b>	Soma da SubFunção
			303 Suporte Profilático e Terapêutico
			004 RIACHO DE SANTANA DE MÃOS DADAS PELA SAUDE
187.847,00		187.847,00	2.069 GESTÃO DAS AÇÕES DE ASSISTÊNCIA FARMACÊUTICA
<b>187.847,00</b>		<b>187.847,00</b>	Soma do Programa
<b>187.847,00</b>		<b>187.847,00</b>	Soma da SubFunção
			304 Vigilância Sanitária
			004 RIACHO DE SANTANA DE MÃOS DADAS PELA SAUDE
164.653,00		164.653,00	1.074 INSTALAÇÃO DE MELHORIAS SANITARIAS DOMICILIARES
89.278,00		89.278,00	2.286 GESTÃO DAS AÇÕES DE VIGILÂNCIA EM SAÚDE - ACE
<b>253.931,00</b>		<b>253.931,00</b>	Soma do Programa
<b>253.931,00</b>		<b>253.931,00</b>	Soma da SubFunção
			305 Vigilância Epidemiológica
			004 RIACHO DE SANTANA DE MÃOS DADAS PELA SAUDE
837.316,00		837.316,00	2.080 GESTÃO DAS AÇÕES DOS AGENTES DE COMBATE A ENDEMIAS - ACE
<b>837.316,00</b>		<b>837.316,00</b>	Soma do Programa
<b>837.316,00</b>		<b>837.316,00</b>	Soma da SubFunção
<b>31.351.606,00</b>		<b>31.351.606,00</b>	Soma da Função
			12 Educação
			361 Ensino Fundamental
			003 EDUCAÇÃO - BASE PARA UM FUTURO PRÓSPERO
941.087,00		941.087,00	1.090 AQUISIÇÃO DE EQUIPAMENTOS E MOBILIÁRIOS ESCOLARES DO ENSINO FUNDAMENTAL
656.031,00		656.031,00	1.091 CONSTRUÇÃO, AMPLIAÇÃO E REFORMA DE UNIDADES ESCOLARES E QUADRAS POLIESPORTIVAS
81.169,00		81.169,00	1.092 CONSTRUÇÃO E/OU AMPLIAÇÃO DA BIBLIOTECA PÚBLICA MUNICIPAL
260.116,00		260.116,00	1.216 AQUISIÇÃO DE TRANSPORTE ESCOLAR
33.489,00		33.489,00	2.090 INCENTIVO AOS SERVIDORES DO MAGISTÉRIO PÚBLICO MUNICIPAL
926.083,00		926.083,00	2.091 GESTÃO DOS RECURSOS DE PRECATORIOS - FUNDEF
231.249,00		231.249,00	2.092 PROGRAMA FORMAÇÃO PARA COMUNIDADES QUILOMBOLAS
38.631.490,00		38.631.490,00	2.097 GESTÃO DAS AÇÕES DO ENSINO FUNDAMENTAL
522.996,00		522.996,00	2.098 GESTÃO DO PROGRAMA NACIONAL DE APOIO AO TRANSPORTE ESCOLAR - PNAE
18.964,00		18.964,00	2.099 GESTÃO DAS AÇÕES DO PROGRAMA DINHEIRO DIRETO NA ESCOLA - PDDE
1.435.922,00		1.435.922,00	2.100 GESTÃO DAS AÇÕES DO PROGRAMA NACIONAL DE ALIMENTAÇÃO ESCOLAR - PNAE
313.642,00		313.642,00	2.288 MANUTENÇÃO DE UNIDADES DE ENSINO E QUADRAS POLIESPORTIVAS
41.840,00		41.840,00	2.295 GESTÃO PROGRAMAS DO FNDE
<b>44.094.078,00</b>		<b>44.094.078,00</b>	Soma do Programa
<b>44.094.078,00</b>		<b>44.094.078,00</b>	Soma da SubFunção
			362 Ensino Médio
			003 EDUCAÇÃO - BASE PARA UM FUTURO PRÓSPERO



**PREFEITURA MUNICIPAL DE RIACHO DE SANTANA**

PRAÇA MONSENHOR TOBIAS -

CNPJ: 14.105.191/0001-60 - CEP: - - RIACHO DE SANTANA - BA

ORÇAMENTO 2024  
(Anexo 08, Lei nº 4.320/64)

**Anexo VII - DESPESA POR FUNÇÕES, SUBFUNÇÕES E PROGRAMAS CONFORME O VINCULO**

Ordinário	Vinculado	Total	Conta
384.341,00		384.341,00	2.290 MANUTENÇÃO ENSINO MÉDIO
384.341,00		384.341,00	Soma do Programa
384.341,00		384.341,00	Soma da SubFunção
			365 Educação Infantil
			003 EDUCAÇÃO - BASE PARA UM FUTURO PRÓSPERO
438.045,00		438.045,00	1.093 AQUISIÇÃO DE EQUIPAMENTOS E MOBILIÁRIOS - EDUCAÇÃO INFANTIL
231.736,00		231.736,00	1.107 CONSTRUÇÃO E AMPLIAÇÃO DE CRECHES
728.895,00		728.895,00	2.235 GESTÃO DE CRECHES
11.472.784,00		11.472.784,00	2.236 GESTÃO DAS AÇÕES DA EDUCAÇÃO INFANTIL
12.871.460,00		12.871.460,00	Soma do Programa
12.871.460,00		12.871.460,00	Soma da SubFunção
57.349.879,00		57.349.879,00	Soma da Função
			13 Cultura
			392 Difusão Cultural
			009 VALORIZANDO A NOSSA CULTURA E HISTÓRIA
1.277.118,00		1.277.118,00	2.025 GESTÃO DAS ATIVIDADES DA SECRETARIA MUNICIPAL DE CULTURA, ESPORTE E LAZER
339.000,00		339.000,00	2.028 GESTÃO DAS AÇÕES - LEI PAULO GUSTAVO
91.053,00		91.053,00	2.029 GESTÃO DAS AÇÕES - LEI ALDIR BLANC
690.479,00	242.710,00	933.189,00	2.117 COMEMORAÇÃO DE FESTIVIDADES
173.933,00		173.933,00	2.302 INCENTIVO AOS PROJETOS CULTURAIS E ARTÍSTICOS
2.141.530,00	672.763,00	2.814.293,00	Soma do Programa
2.141.530,00	672.763,00	2.814.293,00	Soma da SubFunção
2.141.530,00	672.763,00	2.814.293,00	Soma da Função
			15 Urbanismo
			451 Infra-Estrutura Urbana
			006 MAIS URBANIZAÇÃO, INFRAESTRUTURA E MOBILIDADE URBANA PARA O CIDADÃO
971.575,00	2.379.298,00	3.350.873,00	1.121 PAVIMENTAÇÃO E CONSTRUÇÃO DE LOGRADOUROS - RUAS, AVENIDAS, PRAÇAS E JARDINS
846.498,00	193.317,00	1.039.815,00	1.131 CONSTRUÇÃO E AMPLIAÇÃO DE OBRAS PÚBLICAS
3.790.870,00	1.977.519,50	5.668.389,50	2.123 GESTÃO DOS SERVIÇOS DE INFRAESTRUTURA E SERVIÇOS URBANOS
5.608.943,00	4.450.134,50	10.059.077,50	Soma do Programa
5.608.943,00	4.450.134,50	10.059.077,50	Soma da SubFunção
			452 Serviços Urbanos
			006 MAIS URBANIZAÇÃO, INFRAESTRUTURA E MOBILIDADE URBANA PARA O CIDADÃO
13.914,00	53.207,00	67.121,00	1.267 INSTALAÇÃO DE MELHORIAS SANITÁRIAS DOMICILIARES
208.723,00	1.007.717,00	1.216.440,00	2.126 MANUTENÇÃO DE LOGRADOUROS - PRAÇAS, JARDINS, RUAS E AVENIDAS
1.573.172,00	263.400,00	1.836.572,00	2.130 GESTÃO DOS SERVIÇOS DA LIMPEZA PÚBLICA
27.824,00	40.319,00	68.143,00	2.132 MELHORIAS SANITÁRIAS DOMICILIARES
1.823.633,00	1.364.643,00	3.188.276,00	Soma do Programa
1.823.633,00	1.364.643,00	3.188.276,00	Soma da SubFunção
7.432.576,00	5.814.777,50	13.247.353,50	Soma da Função
			16 Habitação
			482 Habitação Urbana
			006 MAIS URBANIZAÇÃO, INFRAESTRUTURA E MOBILIDADE URBANA PARA O CIDADÃO
13.914,00	3.378,00	17.292,00	1.134 CONSTRUÇÃO DE UNIDADES HABITACIONAIS
27.824,00	6.756,00	34.580,00	2.133 MELHORIA DE UNIDADES HABITACIONAIS
41.738,00	10.134,00	51.872,00	Soma do Programa
41.738,00	10.134,00	51.872,00	Soma da SubFunção
41.738,00	10.134,00	51.872,00	Soma da Função
			17 Saneamento
			512 Saneamento Básico Urbano
			006 MAIS URBANIZAÇÃO, INFRAESTRUTURA E MOBILIDADE URBANA PARA O CIDADÃO



**PREFEITURA MUNICIPAL DE RIACHO DE SANTANA**

PRAÇA MONSENHOR TOBIAS -  
CNPJ: 14.105.191/0001-60 - CEP: - - RIACHO DE SANTANA - BA

ORÇAMENTO 2024  
(Anexo 08, Lei nº 4.320/64)

**Anexo VII - DESPESA POR FUNÇÕES, SUBFUNÇÕES E PROGRAMAS CONFORME O VINCULO**

Ordinário	Vinculado	Total	Conta
788.838,00	17.318,00	805.956,00	1.122 CONSTRUÇÃO DE ATERRO SANITÁRIO
13.914,00	62.219,00	76.133,00	1.139 IMPLANTAÇÃO DE REDE DE ESGOTO E ESTAÇÃO DE TRATAMENTO
9.000,00		9.000,00	1.142 CONSTRUÇÃO, AMPLIAÇÃO, REFORMA E EDIFICAÇÃO DA ADMINISTRAÇÃO
9.000,00		9.000,00	1.143 SBU - AMPLIAÇÃO, REFORMA, REAPARELHAMENTO DO SISTEMA DE ÁGUA
331.636,00	2.316,00	333.952,00	2.141 GESTÃO DAS AÇÕES DA REDE DE ABASTECIMENTO DE ÁGUA E ESGOTO
481.000,00		481.000,00	2.145 GESTÃO DOS SERVIÇOS ADMINISTRATIVOS
95.000,00		95.000,00	2.146 OPERAÇÃO E MANUTENÇÃO DO SISTEMA DE ÁGUA - SAAE
<b>1.728.188,00</b>	<b>81.853,00</b>	<b>1.810.041,00</b>	Soma do Programa 012 ÁGUA É VIDA - SISTEMA DE ABASTECIMENTO SUSTENTÁVEL DE ÁGUA
9.274,00	140.814,00	150.088,00	1.268 CONSTRUÇÃO E AMPLIAÇÃO DO SISTEMA DE ABASTECIMENTO DE ÁGUA
9.274,00		9.274,00	Soma do Programa
1.737.462,00	222.667,00	1.960.129,00	Soma da SubFunção
1.737.462,00	222.667,00	1.960.129,00	Soma da Função
			<b>18 Gestão Ambiental</b>
			541 Preservação e Conservação Ambiental
			007 AMBIENTE SUSTENTÁVEL
82.326,00	21.423,00	103.749,00	2.223 RECUPERAÇÃO DE NASCENTES, RIOS, LEITOS, CÓRREGOS, MANACIAIS E ÁREAS DE PRESERVAÇÃO
44.060,00		44.060,00	2.305 CONSELHO MUNICIPAL DO MEIO AMBIENTE
69.570,00		69.570,00	2.307 AÇÕES DE PROTEÇÃO ECOLÓGICA, AMBIENTAL E INCENTIVO AO PLANTIO MUDAS NATIVAS
26.863,00	35.938,00	62.801,00	2.308 PROGRAMAS DA SECRETARIA MUNICIPAL DE MEIO AMBIENTE
222.619,00	57.361,00	279.980,00	Soma do Programa
222.619,00	57.361,00	279.980,00	Soma da SubFunção
			542 Controle Ambiental
			007 AMBIENTE SUSTENTÁVEL
1.221.650,00		1.221.650,00	2.026 GESTÃO DAS AÇÕES DA SECRETARIA MUNICIPAL DE MEIO AMBIENTE
20.864,00	26.663,00	47.527,00	2.027 GESTÃO DAS AÇÕES DO FUNDO MUNICIPAL DE MEIO AMBIENTE
1.242.514,00	26.663,00	1.269.177,00	Soma do Programa
1.242.514,00	26.663,00	1.269.177,00	Soma da SubFunção
1.465.133,00	84.024,00	1.549.157,00	Soma da Função
			<b>20 Agricultura</b>
			605 Abastecimento
			008 CRESCIMENTO ECONOMICO COM RESPONSABILIDADE
338.600,00	1.956.699,00	2.295.299,00	1.155 CONSTRUÇÃO, REFORMA E AMPLIAÇÃO MERCADOS E FEIRAS
246.826,00	55.261,00	302.087,00	2.157 GESTÃO DE MERCADOS, FEIRAS E MATADOUROS
1.885.576,00		1.885.576,00	2.164 GESTÃO DA SECRETARIA DE AGRICULTURA E ABASTECIMENTO
2.471.002,00	2.011.960,00	4.482.962,00	Soma do Programa
2.471.002,00	2.011.960,00	4.482.962,00	Soma da SubFunção
			606 Extensão Rural
			011 CIDADANIA NO CAMPO: CONSTRUINDO O DESENVOLVIMENTO SUSTENTÁVEL
106.682,00	27.331,00	134.013,00	1.152 AQUISIÇÃO DE MÁQUINAS E IMPLEMENTOS AGRÍCOLAS
106.682,00	27.331,00	134.013,00	Soma do Programa
			012 ÁGUA É VIDA - SISTEMA DE ABASTECIMENTO SUSTENTÁVEL DE ÁGUA
147.265,00	354.781,00	502.046,00	1.159 CONSTRUÇÃO E REVITALIZAÇÃO DE AÇUDES, TANQUES, BARRAGENS, AGUADAS, CISTERNAS E POÇOS TUBULARES
148.424,00	17.090,00	165.514,00	2.253 MANUTENÇÃO DE AÇUDES, TANQUES, BARRAGENS, CISTERNAS, AGUADAS E POÇOS TUBULARES
295.689,00	371.871,00	667.560,00	Soma do Programa
402.371,00	399.202,00	801.573,00	Soma da SubFunção
			608 Promoção da Produção Agropecuária
			007 AMBIENTE SUSTENTÁVEL
170.450,00	6.954,00	177.404,00	2.304 FORMAÇÃO PARA OS AGRICULTORES FAMILIARES COM ASSISTÊNCIA TÉCNICA



**PREFEITURA MUNICIPAL DE RIACHO DE SANTANA**

PRAÇA MONSENHOR TOBIAS -  
CNPJ: 14.105.191/0001-60 - CEP: - - RIACHO DE SANTANA - BA

ORÇAMENTO 2024  
(Anexo 08, Lei nº 4.320/64)

**Anexo VII - DESPESA POR FUNÇÕES, SUBFUNÇÕES E PROGRAMAS CONFORME O VINCULO**

Ordinário	Vinculado	Total	Conta
170.450,00	6.954,00	177.404,00	Soma do Programa
			008 CRESCIMENTO ECONOMICO COM RESPONSABILIDADE
87.399,00	30.143,00	127.542,00	2.306 PROGRAMAS DA SECRETARIA DE AGRICULTURA E ABASTECIMENTO
97.399,00	30.143,00	127.542,00	Soma do Programa
267.849,00	37.097,00	304.946,00	Soma da SubFunção
3.141.222,00	2.448.259,00	5.589.481,00	Soma da Função
			24 Comunicações
			131 Comunicação Social
			011 CIDADANIA NO CAMPO:CONSTRUINDO O DESENVOLVIMENTO SUSTENTÁVEL
101.666,00		101.666,00	1.123 IMPLANTAÇÃO E AMPLIAÇÃO DE REDE TELEFÔNICA NOS POVOADOS
101.666,00		101.666,00	Soma do Programa
101.666,00		101.666,00	Soma da SubFunção
101.666,00		101.666,00	Soma da Função
			25 Energia
			752 Energia Elétrica
			006 MAIS URBANIZAÇÃO, INFRAESTRUTURA E MOBILIDADE URBANA PARA O CIDADÃO
13.914,00	81.634,00	95.548,00	1.254 IMPLANTAÇÃO E AMPLIAÇÃO DE REDE DE ENERGIA ELÉTRICA
496.972,00	68.909,00	565.881,00	2.188 GESTÃO DA REDE DE ILUMINAÇÃO PÚBLICA
510.886,00	150.543,00	661.429,00	Soma do Programa
510.886,00	150.543,00	661.429,00	Soma da SubFunção
510.886,00	150.543,00	661.429,00	Soma da Função
			26 Transporte
			782 Transporte Rodoviário
			006 MAIS URBANIZAÇÃO, INFRAESTRUTURA E MOBILIDADE URBANA PARA O CIDADÃO
133.353,00	299.272,00	432.625,00	1.194 AQUISIÇÃO DE MÁQUINAS E EQUIPAMENTOS RODOVIÁRIOS
452.791,00		452.791,00	2.167 GESTÃO DAS AÇÕES DA GARAGEM MUNICIPAL E EQUIPAMENTOS RODOVIÁRIOS
586.144,00	299.272,00	885.416,00	Soma do Programa
			011 CIDADANIA NO CAMPO:CONSTRUINDO O DESENVOLVIMENTO SUSTENTÁVEL
344.462,00	102.194,00	446.656,00	1.193 CONSTRUÇÃO E AMPLIAÇÃO DE ESTRADAS E PONTES
450.050,00	119.306,00	569.356,00	2.197 GESTÃO E CONSERVAÇÃO DE ESTRADAS E PONTES
794.512,00	221.500,00	1.016.012,00	Soma do Programa
1.380.656,00	520.772,00	1.901.428,00	Soma da SubFunção
1.380.656,00	520.772,00	1.901.428,00	Soma da Função
			27 Desporto e Lazer
			812 Desporto Comunitário
			010 ESPORTE E LAZER, NOVAS CONQUISTAS SUPERANDO OS LIMITES
67.255,00	128.482,50	195.737,50	1.269 CONSTRUÇÃO E AMPLIAÇÃO GINÁSIO DE ESPORTES E ESTÁDIO MUNICIPAL
289.898,00		289.898,00	2.010 CONSTRUÇÃO DE UMA QUADRA POLIESPORTIVA NA COMUNIDADE DE CAMBAÍTO
288.855,00		288.855,00	2.212 GESTÃO DAS ATIVIDADES DO DESPORTO AMADOR
626.008,00	128.482,50	754.490,50	Soma do Programa
626.008,00	128.482,50	754.490,50	Soma da SubFunção
			813 Lazer
			010 ESPORTE E LAZER, NOVAS CONQUISTAS SUPERANDO OS LIMITES
423.251,00	881.795,00	1.305.046,00	1.207 CONSTRUÇÃO E AMPLIAÇÃO DE QUADRAS POLIESPORTIVAS E PRAÇAS DE ESPORTES
456.875,00	22.986,00	479.861,00	2.211 MANUTENÇÃO DE QUADRAS, PÇAS DE ESPORTES, GINÁSIO ESPORTIVO, ESTÁDIO MUNICIPAL E CAMPO DE FUTEBOL
880.126,00	904.781,00	1.784.907,00	Soma do Programa
880.126,00	904.781,00	1.784.907,00	Soma da SubFunção
1.506.134,00	1.033.263,50	2.539.397,50	Soma da Função
			28 Encargos Especiais
			122 Administração Geral



PREFEITURA MUNICIPAL DE RIACHO DE SANTANA

PRAÇA MONSENHOR TOBIAS -

CNPJ: 14.105.191/0001-60 - CEP: - - RIACHO DE SANTANA - BA

ORÇAMENTO 2024  
(Anexo 08, Lei nº 4.320/64)

Anexo VII - DESPESA POR FUNÇÕES, SUBFUNÇÕES E PROGRAMAS CONFORME O VINCULO

Ordinário	Vinculado	Total	Conta
			002 APOIO ADMINISTRATIVO
343.885,00		343.885,00	2.011 GESTÃO DA SECRETARIA MUNICIPAL DE PLANEJAMENTO
343.885,00		343.885,00	Soma do Programa
343.885,00		343.885,00	Soma da SubFunção
			846 Outros Encargos Especiais
			888 ENCARGOS GERAIS DO MUNICÍPIO
3.620.599,00	168.685,00	3.789.284,00	2.001 ENCARGOS ESPECIAIS - PASEP - SENTENÇAS E DÍVIDA PÚBLICA
3.620.599,00	168.685,00	3.789.284,00	Soma do Programa
3.620.599,00	168.685,00	3.789.284,00	Soma da SubFunção
3.964.484,00	168.685,00	4.133.169,00	Soma da Função
			99 Reserva de Contingência
			999 Reserva de Contingência
			002 APOIO ADMINISTRATIVO
33.627,00		33.627,00	9.999 RESERVA DE CONTIGÊNCIA
33.627,00		33.627,00	Soma do Programa
33.627,00		33.627,00	Soma da SubFunção
33.627,00		33.627,00	Soma da Função
37.599.334,00	105.628.266,00	143.227.600,00	Total da DESPESA



PREFEITURA MUNICIPAL DE RIACHO DE SANTANA

PRAÇA MOISENHOIR TOBIAS -

CNPJ: 14.105.191/0001-60 - CEP: - - RIACHO DE SANTANA - BA

Anexo VIII - DESPESA POR ÓRGÃOS E FUNÇÕES

ORÇAMENTO 2024  
(Anexo 09, Lei nº 4.320/64)

Órgão	01 - Legislativa		02 - Judiciária		03 - Essencial à Justiça		04 - Administração		05 - Defesa Nacional		06 - Segurança Pública		07 - Relações Exteriores			
	Legislativa	SAÚDE	Judiciária	Essencial à Justiça	Defesa Nacional	Administração	Segurança Pública	Relações Exteriores	Defesa Nacional	Administração	Segurança Pública	Relações Exteriores	Defesa Nacional	Administração	Segurança Pública	Relações Exteriores
1 - PREFEITURA MUNICIPAL DE RIACHO DE SANTANA	0,00	0,00	0,00	0,00	0,00	8.590.704,00	0,00	0,00	0,00	0,00	1.064.422,00	0,00	0,00	0,00	0,00	0,00
2 - FUNDO MUNICIPAL DE SAÚDE DE RIACHO DE SANTANA	0,00	0,00	0,00	0,00	0,00	0,00	0,00	0,00	0,00	0,00	0,00	0,00	0,00	0,00	0,00	0,00
3 - FUNDO MUNIC. ASS. SOCIAL RIACHO DE SANTANA	0,00	0,00	0,00	0,00	0,00	0,00	0,00	0,00	0,00	0,00	0,00	0,00	0,00	0,00	0,00	0,00
4 - CÂMARA MUNICIPAL DE RIACHO DE SANTANA	4.799.888,00	0,00	0,00	0,00	0,00	0,00	0,00	0,00	0,00	0,00	0,00	0,00	0,00	0,00	0,00	0,00
5 - SAAS DE RIACHO DE SANTANA	0,00	0,00	0,00	0,00	0,00	0,00	0,00	0,00	0,00	0,00	0,00	0,00	0,00	0,00	0,00	0,00
Total	4.799.888,00	0,00	0,00	0,00	0,00	8.590.704,00	0,00	0,00	0,00	0,00	1.064.422,00	0,00	0,00	0,00	0,00	0,00



PREFEITURA MUNICIPAL DE RIACHO DE SANTANA

PRACA MONSIEHOR TOBIAS - RIACHO DE SANTANA - BA  
CNPJ: 14.105.191/0001-60 - CEP: . . .



Anexo VIII - DESPESA POR ÓRGÃOS E FUNÇÕES

ORÇAMENTO 2024  
(Anexo 09, Lei nº 4.320/64)

Órgão	Função										Total
	08	09	10	11	12	13	14	15			
	Assistência Social	Previdência Social	Saúde	Trabalho	Educação	Cultura	Direitos da Cidadania	Urbanismo			
1 - PREFEITURA MUNICIPAL DE RIACHO DE SANTANA	0,00	0,00	0,00	0,00	57.349.879,00	2.814.293,00	0,00	0,00	13.247.353,50		
2 - FUNDO MUNICIPAL DE SAUDE DE RIACHO DE SANTANA	0,00	0,00	31.351.606,00	0,00	0,00	0,00	0,00	0,00	0,00		
3 - FUNDO MUNIC. ASS. SOCIAL RIACHO DE SANTANA	5.462.099,00	0,00	0,00	0,00	0,00	0,00	0,00	0,00	0,00		
4 - CAMARA MUNICIPAL DE RIACHO DE SANTANA	-0,00	0,00	0,00	0,00	0,00	0,00	0,00	0,00	0,00		
5 - SAIE DE RIACHO DE SANTANA	0,00	6.000,00	0,00	0,00	0,00	0,00	0,00	0,00	0,00		
<b>Total</b>	<b>5.462.099,00</b>	<b>6.000,00</b>	<b>31.351.606,00</b>	<b>0,00</b>	<b>57.349.879,00</b>	<b>2.814.293,00</b>	<b>0,00</b>	<b>0,00</b>	<b>13.247.353,50</b>		



PREFEITURA MUNICIPAL DE RIACHO DE SANTANA

PRAÇA MONSENHOR TOBIAS

CNPJ: 14.105.191/0001-60 - CEP: - - RIACHO DE SANTANA - BA

Anexo VIII - DESPESA POR ÓRGÃOS E FUNÇÕES

ORÇAMENTO 2024  
(Anexo 09, Lei nº 4.320/64)

Órgão	Função									
	16 Habitação	17 Saneamento	18 Gestão Ambiental	19 Ciência e Tecnologia	20 Agricultura	21 Organização Agrária	22 Indústria	23 Comércio e Serviços		
1 - PREFEITURA MUNICIPAL DE RIACHO DE SANTANA	51.872,00	1.366.129,00	1.549.157,00	0,00	5.589.481,00	0,00	0,00	0,00	0,00	0,00
2 - FUNDO MUNICIPAL DE SAÚDE DE RIACHO DE SANTANA	0,00	0,00	0,00	0,00	0,00	0,00	0,00	0,00	0,00	0,00
3 - FUNDO MUNICIPAL DE SAÚDE SOCIAL RIACHO DE SANTANA	0,00	0,00	0,00	0,00	0,00	0,00	0,00	0,00	0,00	0,00
4 - CÂMARA MUNICIPAL DE RIACHO DE SANTANA	0,00	0,00	0,00	0,00	0,00	0,00	0,00	0,00	0,00	0,00
5 - SAÚDE DE RIACHO DE SANTANA	0,00	594.000,00	0,00	0,00	0,00	0,00	0,00	0,00	0,00	0,00
Total	51.872,00	1.960.129,00	1.549.157,00	0,00	5.589.481,00	0,00	0,00	0,00	0,00	0,00





PREFEITURA MUNICIPAL DE RIACHO DE SANTANA

PRAÇA MONSENHOR TOBIAS

CNPJ: 14.105.191/0001-60 - CEP: - RIACHO DE SANTANA - BA

Anexo VIII - DESPESA POR ÓRGÃOS E FUNÇÕES



ORÇAMENTO 2024  
(Anexo 09, Lei nº 4.320/64)

Órgão	Função					Reserva de Contingência	Total
	24 Comunicações	25 Energia	26 Transporte	27 Desporto e Lazer	28 Encargos Especiais		
1 - PREFEITURA MUNICIPAL DE RIACHO DE SANTANA	101.666,00	661.429,00	1.901.428,00	2.539.397,50	4.133.169,00	33.627,00	101.014.007,00
2 - FUNDO MUNICIPAL DE SAÚDE DE RIACHO DE SANTANA	0,00	0,00	0,00	0,00	0,00	0,00	31.351.606,00
3 - FUNDO MUNICIPAL DE SAÚDE SOCIAL DE RIACHO DE SANTANA	0,00	0,00	0,00	0,00	0,00	0,00	5.462.099,00
4 - CÂMARA MUNICIPAL DE RIACHO DE SANTANA	0,00	0,00	0,00	0,00	0,00	0,00	4.799.888,00
5 - SANE DE RIACHO DE SANTANA	0,00	0,00	0,00	0,00	0,00	0,00	600.000,00
<b>Total</b>	<b>101.666,00</b>	<b>661.429,00</b>	<b>1.901.428,00</b>	<b>2.539.397,50</b>	<b>4.133.169,00</b>	<b>33.627,00</b>	<b>143.227.600,00</b>



### PREFEITURA MUNICIPAL DE RIACHO DE SANTANA

PRAÇA MONSENHOR TOBIAS -

CNPJ: 14.105.191/0001-60 - CEP: . . - RIACHO DE SANTANA - BA

#### Anexo X - DESPESA POR PROGRAMA

ORÇAMENTO 2024

Código	Descrição	Valor R\$
001	DEMOCRACIA E CIDADANIA	4.799.889,00
002	APOIO ADMINISTRATIVO	10.058.638,00
003	EDUCAÇÃO - BASE PARA UM FUTURO PROSPERO	57.349.879,00
004	RIACHO DE SANTANA DE MÃOS DADAS PELA SAÚDE	31.351.606,00
005	MUNICÍPIO GARANTINDO DIREITOS E MINIMIZANDO DESIGUALDADE SOCIAL	5.462.099,00
006	MAIS URBANIZAÇÃO, INFRAESTRUTURA E MOBILIDADE URBANA PARA O CIDADÃO	16.656.111,50
007	AMBIENTE SUSTENTÁVEL	1.726.561,00
008	CRESCIMENTO ECONOMICO COM RESPONSABILIDADE	4.610.504,00
009	VALORIZANDO A NOSSA CULTURA E HISTÓRIA	2.814.293,00
010	ESPORTE E LAZER, NOVAS CONQUISTAS SUPERANDO OS LIMITES	2.539.397,50
011	CIDADANIA NO CAMPO, CONSTRUINDO O DESENVOLVIMENTO SUSTENTÁVEL	1.251.691,00
012	ÁGUA É VIDA - SISTEMA DE ABASTECIMENTO SUSTENTÁVEL DE ÁGUA	817.648,00
013	DESENVOLVIMENTO DA CIÊNCIA, TECNOLOGIA E INOVAÇÃO	
888	ENCARGOS GERAIS DO MUNICÍPIO	3.789.284,00
Quant. Registros: 14		Total 143.227.600,00





**PREFEITURA MUNICIPAL DE RIACHO DE SANTANA**  
 PRAÇA MONSENHOR TOBIAS -  
 CNPJ: 14.105.191/0001-60 - CEP: . . - RIACHO DE SANTANA - BA

**Anexo X - DESPESA POR PROGRAMA**

**DISTRIBUIÇÃO ORÇAMENTÁRIA**

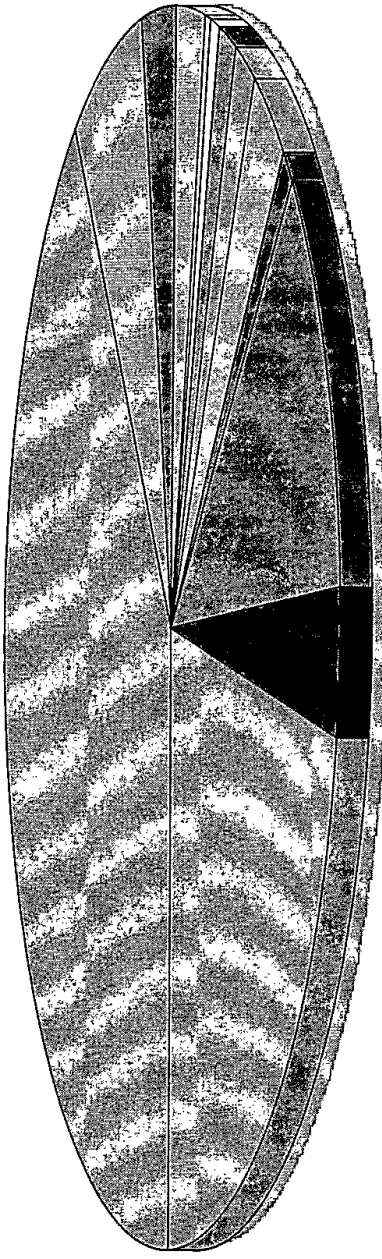

ORÇAMENTO 2024

■	4.799.888 DEMOCRACIA E CIDADANIA
■	10.058.638 APOIO ADMINISTRATIVO
■	57.349.879 EDUCAÇÃO - BASE PARA UM FUTURO PRÓSPERO
■	31.351.606 RIACHO DE SANTANA DE MÃOS DADAS PELA SAÚDE
■	5.462.099 MUNICIPIO GARANTINDO DIREITOS E MINIMIZANDO DESIGUALDADE SOCIAL
■	16.656.111,5 MAIS URBANIZAÇÃO, INFRAESTRUTURA E MOBILIDADE URBANA PARA O CIDADÃO
■	1.726.561 AMBIENTE SUSTENTÁVEL
■	4.610.504 CRESCIMENTO ECONOMICO COM RESPONSABILIDADE
■	2.814.293 VALORIZANDO A NOSSA CULTURA E HISTÓRIA
■	2.539.397,5 ESPORTE E LAZER, NOVAS CONQUISTAS SUPERANDO OS LIMITES

SIATFC -

Página: 2 de 2



**PREFEITURA MUNICIPAL DE RIACHO DE SANTANA**

PRAÇA MONSENHOR TOBIAS -

CNPJ: 14.105.191/0001-60 - CEP: - - RIACHO DE SANTANA - BA

**Anexo IV - ORÇAMENTO FISCAL**

ORÇAMENTO 2024

Atividade	Operações Especiais	Projeto	Total	Conta
				<b>01 Legislativa</b>
				031 Ação Legislativa
				001 DEMOCRACIA E CIDADANIA
		370.000,00	370.000,00	1.001 AMPLIAÇÃO DE PRÉDIO DA CÂMARA MUNICIPAL
		270.000,00	270.000,00	1.002 EQUIPAMENTO DA CÂMARA DE VEREADORES
4.159.888,00			4.159.888,00	2.003 MANUTENÇÃO DOS SERVIÇOS DA CÂMARA DE VEREADORES
4.159.888,00	640.000,00		4.799.888,00	Soma do Programa
4.159.888,00	640.000,00		4.799.888,00	Soma da SubFunção
4.159.888,00	640.000,00		4.799.888,00	Soma da Função
				<b>04 Administração</b>
				122 Administração Geral
				002 APOIO ADMINISTRATIVO
		327.803,00	327.803,00	1.262 AQUISIÇÃO DE VEÍCULOS E EQUIPAMENTO PARA ADMINISTRAÇÃO
316.349,00			316.349,00	2.007 GESTÃO DAS AÇÕES DE CONSÓRCIO PÚBLICO
183.160,00			183.160,00	2.014 PROCURADORIA GERAL DO MUNICÍPIO
2.162.757,00			2.162.757,00	2.015 GESTÃO DO GABINETE DO PREFEITO
4.212.230,00			4.212.230,00	2.017 GESTÃO DA SECRETARIA MUNICIPAL DE ADMINISTRAÇÃO
493.977,00			493.977,00	2.023 GESTÃO DA CONTABILIDADE
7.368.473,00	327.803,00		7.696.276,00	Soma do Programa
7.368.473,00	327.803,00		7.696.276,00	Soma da SubFunção
				123 Administração Financeira
				002 APOIO ADMINISTRATIVO
255.100,00			255.100,00	2.012 GESTÃO DA SECRETARIA DE FINANÇAS
151.106,00			151.106,00	2.020 GESTÃO DA TESOUREARIA
137.985,00			137.985,00	2.036 GESTÃO DO SETOR DE TRIBUTOS
544.191,00			544.191,00	Soma do Programa
544.191,00			544.191,00	Soma da SubFunção
				124 Controle Interno
				002 APOIO ADMINISTRATIVO
213.409,00			213.409,00	2.021 CONTROLADORIA GERAL DO MUNICÍPIO
213.409,00			213.409,00	Soma do Programa
213.409,00			213.409,00	Soma da SubFunção
				131 Comunicação Social
				002 APOIO ADMINISTRATIVO
136.828,00			136.828,00	2.006 GESTÃO DO SETOR DE IMPRENSA E PUBLICIDADE
136.828,00			136.828,00	Soma do Programa
136.828,00			136.828,00	Soma da SubFunção
8.262.901,00	327.803,00		8.590.704,00	Soma da Função
				<b>06 Segurança Pública</b>
				181 Policiamento
				002 APOIO ADMINISTRATIVO
1.084.422,00			1.084.422,00	2.047 GESTÃO DA ORDEM PÚBLICA
1.084.422,00			1.084.422,00	Soma do Programa
1.084.422,00			1.084.422,00	Soma da SubFunção
1.084.422,00			1.084.422,00	Soma da Função
				<b>12 Educação</b>
				361 Ensino Fundamental
				003 EDUCAÇÃO - BASE PARA UM FUTURO PRÓSPERO
	941.087,00		941.087,00	1.090 AQUISIÇÃO DE EQUIPAMENTOS E MOBILIÁRIOS ESCOLARES DO ENSINO FUNDAMENTAL
	656.031,00		656.031,00	1.091 CONSTRUÇÃO, AMPLIAÇÃO E REFORMA DE UNIDADES ESCOLARES E QUADRAS POLIESPORTIVAS
	81.169,00		81.169,00	1.092 CONSTRUÇÃO E/OU AMPLIAÇÃO DA BIBLIOTECA PÚBLICA MUNICIPAL
	260.116,00		260.116,00	1.216 AQUISIÇÃO DE TRANSPORTE ESCOLAR
33.489,00			33.489,00	2.090 INCENTIVO AOS SERVIDORES DO MAGISTÉRIO PÚBLICO MUNICIPAL

SIAFIC -

Página: 1 de 5



**PREFEITURA MUNICIPAL DE RIACHO DE SANTANA**

PRAÇA MONSENHOR TOBIAS -

CNPJ: 14.105.191/0001-60 - CEP: - - RIACHO DE SANTANA - BA

**Anexo IV - ORÇAMENTO FISCAL**

ORÇAMENTO 2024

Atividade	Operações Especiais	Projeto	Total	Conta
926.083,00			926.083,00	2.091 GESTÃO DOS RECURSOS DE PRECATÓRIOS - FUNDEF
231.249,00			231.249,00	2.092 PROGRAMA FORMAÇÃO PARA COMUNIDADES QUILOMBOLAS
38.631.490,00			38.631.490,00	2.097 GESTÃO DAS AÇÕES DO ENSINO FUNDAMENTAL
522.996,00			522.996,00	2.098 GESTÃO DO PROGRAMA NACIONAL DE APOIO AO TRANSPORTE ESCOLAR - PNATE
18.964,00			18.964,00	2.099 GESTÃO DAS AÇÕES DO PROGRAMA DINHEIRO DIRETO NA ESCOLA - PDDE
1.435.922,00			1.435.922,00	2.100 GESTÃO DAS AÇÕES DO PROGRAMA NACIONAL DE ALIMENTAÇÃO ESCOLAR - PNAE
313.642,00			313.642,00	2.288 MANUTENÇÃO DE UNIDADES DE ENSINO E QUADRAS POLIESPORTIVAS
41.840,00			41.840,00	2.295 GESTÃO PROGRAMAS DO FNDE
42.155.675,00	1.938.403,00		44.094.078,00	Soma do Programa
42.155.675,00	1.938.403,00		44.094.078,00	Soma da SubFunção
				362 Ensino Médio
				003 EDUCAÇÃO - BASE PARA UM FUTURO PRÓSPERO
384.341,00			384.341,00	2.290 MANUTENÇÃO ENSINO MÉDIO
384.341,00			384.341,00	Soma do Programa
384.341,00			384.341,00	Soma da SubFunção
				365 Educação Infantil
				003 EDUCAÇÃO - BASE PARA UM FUTURO PRÓSPERO
	438.045,00		438.045,00	1.093 AQUISIÇÃO DE EQUIPAMENTOS E MOBILIÁRIOS - EDUCAÇÃO INFANTIL
	231.736,00		231.736,00	1.107 CONSTRUÇÃO E AMPLIAÇÃO DE CRECHES
728.895,00			728.895,00	2.235 GESTÃO DE CRECHES
11.472.784,00			11.472.784,00	2.236 GESTÃO DAS AÇÕES DA EDUCAÇÃO INFANTIL
12.201.679,00	669.781,00		12.871.460,00	Soma do Programa
12.201.679,00	669.781,00		12.871.460,00	Soma da SubFunção
54.741.695,00	2.608.184,00		57.349.879,00	Soma da Função
				13 Cultura
				392 Difusão Cultural
				009 VALORIZANDO A NOSSA CULTURA E HISTÓRIA
1.277.118,00			1.277.118,00	2.025 GESTÃO DAS ATIVIDADES DA SECRETARIA MUNICIPAL DE CULTURA, ESPORTE E LAZER
339.000,00			339.000,00	2.028 GESTÃO DAS AÇÕES - LEI PAULO GUSTAVO
91.053,00			91.053,00	2.029 GESTÃO DAS AÇÕES - LEI ALDIR BLANC
933.189,00			933.189,00	2.117 COMEMORAÇÃO DE FESTIVIDADES
173.933,00			173.933,00	2.302 INCENTIVO AOS PROJETOS CULTURAIS E ARTÍSTICOS
2.814.293,00			2.814.293,00	Soma do Programa
2.814.293,00			2.814.293,00	Soma da SubFunção
2.814.293,00			2.814.293,00	Soma da Função
				15 Urbanismo
				451 Infra-Estrutura Urbana
				006 MAIS URBANIZAÇÃO, INFRAESTRUTURA E MOBILIDADE URBANA PARA O CIDADÃO
	3.350.873,00		3.350.873,00	1.121 PAVIMENTAÇÃO E CONSTRUÇÃO DE LOGRADOUROS - RUAS, AVENIDAS, PRAÇAS E JARDINS
	1.039.815,00		1.039.815,00	1.131 CONSTRUÇÃO E AMPLIAÇÃO DE OBRAS PÚBLICAS
5.668.389,50			5.668.389,50	2.123 GESTÃO DOS SERVIÇOS DE INFRAESTRUTURA E SERVIÇOS URBANOS
5.668.389,50	4.390.688,00		10.059.077,50	Soma do Programa
5.668.389,50	4.390.688,00		10.059.077,50	Soma da SubFunção
				452 Serviços Urbanos
				006 MAIS URBANIZAÇÃO, INFRAESTRUTURA E MOBILIDADE URBANA PARA O CIDADÃO
	67.121,00		67.121,00	1.267 INSTALAÇÃO DE MELHORIAS SANITÁRIAS DOMICILIARES
1.216.440,00			1.216.440,00	2.126 MANUTENÇÃO DE LOGRADOUROS - PRAÇAS, JARDINS, RUAS E AVENIDAS
1.836.572,00			1.836.572,00	2.130 GESTÃO DOS SERVIÇOS DA LIMPEZA PÚBLICA
68.143,00			68.143,00	2.132 MELHORIAS SANITÁRIAS DOMICILIARES
3.121.155,00	67.121,00		3.188.276,00	Soma do Programa
3.121.155,00	67.121,00		3.188.276,00	Soma da SubFunção

SIAFIC -

Página: 2 de 5



### PREFEITURA MUNICIPAL DE RIACHO DE SANTANA

PRAÇA MONSENHOR TOBIAS -

CNPJ: 14.105.191/0001-60 - CEP: - - RIACHO DE SANTANA - BA

#### Anexo IV - ORÇAMENTO FISCAL

ORÇAMENTO 2024

Atividade	Operações Especiais	Projeto	Total	Conta
8.789.544,50		4.457.809,00	13.247.353,50	Soma da Função
				16 Habitação
				482 Habitação Urbana
				006 MAIS URBANIZAÇÃO, INFRAESTRUTURA E MOBILIDADE URBANA PARA O CIDADÃO
		17.292,00	17.292,00	1.134 CONSTRUÇÃO DE UNIDADES HABITACIONAIS
34.580,00			34.580,00	2.133 MELHORIA DE UNIDADES HABITACIONAIS
34.580,00	17.292,00		51.872,00	Soma do Programa
34.580,00	17.292,00		51.872,00	Soma da SubFunção
34.580,00	17.292,00		51.872,00	Soma da Função
				17 Saneamento
				512 Saneamento Básico Urbano
				006 MAIS URBANIZAÇÃO, INFRAESTRUTURA E MOBILIDADE URBANA PARA O CIDADÃO
		805.956,00	805.956,00	1.122 CONSTRUÇÃO DE ATERRO SANITÁRIO
		76.133,00	76.133,00	1.139 IMPLANTAÇÃO DE REDE DE ESGOTO, E ESTAÇÃO DE TRATAMENTO
		9.000,00	9.000,00	1.142 CONSTRUÇÃO, AMPLIAÇÃO, REFORMA E EDIFICAÇÃO DA ADMINISTRAÇÃO
		9.000,00	9.000,00	1.143 SBU - AMPLIAÇÃO, REFORMA, REAPARELHAMENTO DO SISTEMA DE ÁGUA
333.952,00			333.952,00	2.141 GESTÃO DAS AÇÕES DA REDE DE ABASTECIMENTO DE ÁGUA E ESGOTO
481.000,00			481.000,00	2.145 GESTÃO DOS SERVIÇOS ADMINISTRATIVOS
95.000,00			95.000,00	2.146 OPERAÇÃO E MANUTENÇÃO DO SISTEMA DE ÁGUA - SAAE
909.952,00	900.089,00		1.810.041,00	Soma do Programa
				012 ÁGUA É VIDA - SISTEMA DE ABASTECIMENTO SUSTENTÁVEL DE ÁGUA
		150.088,00	150.088,00	1.268 CONSTRUÇÃO E AMPLIAÇÃO DO SISTEMA DE ABASTECIMENTO DE ÁGUA
		150.088,00	150.088,00	Soma do Programa
909.952,00	1.050.177,00		1.960.129,00	Soma da SubFunção
909.952,00	1.050.177,00		1.960.129,00	Soma da Função
				18 Gestão Ambiental
				541 Preservação e Conservação Ambiental
				007 AMBIENTE SUSTENTÁVEL
103.749,00			103.749,00	2.223 RECUPERAÇÃO DE NASCENTES, RIOS, LEITOS, CÓRREGOS, MANACIAS E ÁREAS DE PRESERVAÇÃO
44.080,00			44.080,00	2.305 CONSELHO MUNICIPAL DO MEIO AMBIENTE
69.570,00			69.570,00	2.307 AÇÕES DE PROTEÇÃO ECOLÓGICA, AMBIENTAL E INCENTIVO AO PLANTIO MUDAS NATIVAS
62.601,00			62.601,00	2.308 PROGRAMAS DA SECRETARIA MUNICIPAL DE MEIO AMBIENTE
279.980,00			279.980,00	Soma do Programa
279.980,00			279.980,00	Soma da SubFunção
				542 Controle Ambiental
				007 AMBIENTE SUSTENTÁVEL
1.221.650,00			1.221.650,00	2.026 GESTÃO DAS AÇÕES DA SECRETARIA MUNICIPAL DE MEIO AMBIENTE
47.527,00			47.527,00	2.027 GESTÃO DAS AÇÕES DO FUNDO MUNICIPAL DE MEIO AMBIENTE
1.269.177,00			1.269.177,00	Soma do Programa
1.269.177,00			1.269.177,00	Soma da SubFunção
1.549.157,00			1.549.157,00	Soma da Função
				20 Agricultura
				605 Abastecimento
				008 CRESCIMENTO ECONOMICO COM RESPONSABILIDADE
		2.295.299,00	2.295.299,00	1.155 CONSTRUÇÃO, REFORMA E AMPLIAÇÃO MERCADOS E FEIRAS
302.087,00			302.087,00	2.157 GESTÃO DE MERCADOS, FEIRAS E MATADOUROS
1.885.576,00			1.885.576,00	2.164 GESTÃO DA SECRETARIA DE AGRICULTURA E ABASTECIMENTO
2.187.663,00	2.295.299,00		4.482.962,00	Soma do Programa
2.187.663,00	2.295.299,00		4.482.962,00	Soma da SubFunção
				606 Extensão Rural



### PREFEITURA MUNICIPAL DE RIACHO DE SANTANA

PRAÇA MONSENHOR TOBIAS -

CNPJ: 14.105.191/0001-60 - CEP: . . - RIACHO DE SANTANA - BA

#### Anexo IV - ORÇAMENTO FISCAL

ORÇAMENTO 2024

Atividade	Operações Especiais	Projeto	Total	Conta
				011 CIDADANIA NO CAMPO:CONSTRUINDO O DESENVOLVIMENTO SUSTENTÁVEL
		134.013,00	134.013,00	1.152 AQUISIÇÃO DE MÁQUINAS E IMPLEMENTOS AGRÍCOLAS
		134.013,00	134.013,00	Soma do Programa
		502.046,00	502.046,00	012 ÁGUA É VIDA - SISTEMA DE ABASTECIMENTO SUSTENTÁVEL DE ÁGUA
				1.159 CONSTRUÇÃO E REVITALIZAÇÃO DE AÇUDES, TANQUES, BARRAGENS, AGUADAS, CISTERNAS E POÇOS TUBULARES
165.514,00			165.514,00	2.253 MANUTENÇÃO DE AÇUDES, TANQUES, BARRAGENS, CISTERNAS, AGUADAS E POÇOS TUBULARES
165.514,00	502.046,00		667.560,00	Soma do Programa
165.514,00	636.059,00		801.573,00	Soma da SubFunção
				608 Promoção da Produção Agropecuária
				007 AMBIENTE SUSTENTÁVEL
177.404,00			177.404,00	2.304 FORMAÇÃO PARA OS AGRICULTORES FAMILIARES COM ASSISTÊNCIA TÉCNICA
177.404,00			177.404,00	Soma do Programa
				008 CRESCIMENTO ECONOMICO COM RESPONSABILIDADE
127.542,00			127.542,00	2.306 PROGRAMAS DA SECRETARIA DE AGRICULTURA E ABASTECIMENTO
127.542,00			127.542,00	Soma do Programa
304.946,00			304.946,00	Soma da SubFunção
2.658.123,00	2.931.358,00		5.589.481,00	Soma da Função
				24 Comunicações
				131 Comunicação Social
				011 CIDADANIA NO CAMPO:CONSTRUINDO O DESENVOLVIMENTO SUSTENTÁVEL
		101.666,00	101.666,00	1.123 IMPLANTAÇÃO E AMPLIAÇÃO DE REDE TELEFÔNICA NOS POVOADOS
		101.666,00	101.666,00	Soma do Programa
		101.666,00	101.666,00	Soma da SubFunção
		101.666,00	101.666,00	Soma da Função
				25 Energia
				752 Energia Elétrica
				006 MAIS URBANIZAÇÃO, INFRAESTRUTURA E MOBILIDADE URBANA PARA O CIDADÃO
		95.548,00	95.548,00	1.254 IMPLANTAÇÃO E AMPLIAÇÃO DE REDE DE ENERGIA ELÉTRICA
565.881,00			565.881,00	2.188 GESTÃO DA REDE DE ILUMINAÇÃO PÚBLICA
565.881,00	95.548,00		661.429,00	Soma do Programa
565.881,00	95.548,00		661.429,00	Soma da SubFunção
565.881,00	95.548,00		661.429,00	Soma da Função
				26 Transporte
				782 Transporte Rodoviário
				006 MAIS URBANIZAÇÃO, INFRAESTRUTURA E MOBILIDADE URBANA PARA O CIDADÃO
		432.625,00	432.625,00	1.194 AQUISIÇÃO DE MÁQUINAS E EQUIPAMENTOS RODOVIÁRIOS
452.791,00			452.791,00	2.187 GESTÃO DAS AÇÕES DA GARAGEM MUNICIPAL E EQUIPAMENTOS RODOVIÁRIOS
452.791,00	432.625,00		885.416,00	Soma do Programa
				011 CIDADANIA NO CAMPO:CONSTRUINDO O DESENVOLVIMENTO SUSTENTÁVEL
		446.656,00	446.656,00	1.193 CONSTRUÇÃO E AMPLIAÇÃO DE ESTRADAS E PONTES
569.356,00			569.356,00	2.197 GESTÃO E CONSERVAÇÃO DE ESTRADAS E PONTES
569.356,00	446.656,00		1.016.012,00	Soma do Programa
1.022.147,00	879.281,00		1.901.428,00	Soma da SubFunção
1.022.147,00	879.281,00		1.901.428,00	Soma da Função
				27 Desporto e Lazer
				812 Desporto Comunitário
				010 ESPORTE E LAZER, NOVAS CONQUISTAS SUPERANDO OS LIMITES
		195.737,50	195.737,50	1.269 CONSTRUÇÃO E AMPLIAÇÃO DE GINÁSIO DE ESPORTES E ESTÁDIO MUNICIPAL
289.898,00			289.898,00	2.010 CONSTRUÇÃO DE UMA QUADRA POLIESPORTIVA NA COMUNIDADE DE CAMBAITÓ

SIAFIC -

Página: 4 de 5



**PREFEITURA MUNICIPAL DE RIACHO DE SANTANA**

PRAÇA MONSENHOR TOBIAS -

CNPJ: 14.105.191/0001-60 - CEP: . . - RIACHO DE SANTANA - BA

**Anexo IV - ORÇAMENTO FISCAL**

ORÇAMENTO 2024

Atividade	Operações Especiais	Projeto	Total	Conta
268.855,00			268.855,00	2.212 GESTÃO DAS ATIVIDADES DO DESPORTO AMADOR
558.753,00		195.737,50	754.490,50	Soma do Programa
558.753,00		195.737,50	754.490,50	Soma da SubFunção
				813 Lazer
				010 ESPORTE E LAZER, NOVAS CONQUISTAS SUPERANDO OS LIMITES
		1.305.046,00	1.305.046,00	1.207 CONSTRUÇÃO E AMPLIAÇÃO DE QUADRAS POLIESPORTIVAS E PRAÇAS DE ESPORTES
479.861,00			479.861,00	2.211 MANUTENÇÃO DE QUADRAS, PISCINAS DE ESPORTES, GINÁSIO ESPORTIVO, ESTÁDIO MUNICIPAL E CAMPO DE FUTEBOL
479.861,00		1.305.046,00	1.784.907,00	Soma do Programa
479.861,00		1.305.046,00	1.784.907,00	Soma da SubFunção
1.038.614,00		1.500.783,50	2.539.397,50	Soma da Função
				28 Encargos Especiais
				122 Administração Geral
				002 APOIO ADMINISTRATIVO
343.885,00			343.885,00	2.011 GESTÃO DA SECRETARIA MUNICIPAL DE PLANEJAMENTO
343.885,00			343.885,00	Soma do Programa
343.885,00			343.885,00	Soma da SubFunção
				846 Outros Encargos Especiais
				888 ENCARGOS GERAIS DO MUNICÍPIO
3.789.284,00			3.789.284,00	2.001 ENCARGOS ESPECIAIS - FASEP - SENTENÇAS E DÍVIDA PÚBLICA
3.789.284,00			3.789.284,00	Soma do Programa
3.789.284,00			3.789.284,00	Soma da SubFunção
4.133.169,00			4.133.169,00	Soma da Função
				99 Reserva de Contingência
				999 Reserva de Contingência
				002 APOIO ADMINISTRATIVO
		33.627,00	33.627,00	9.999 RESERVA DE CONTIGÊNCIA
		33.627,00	33.627,00	Soma do Programa
		33.627,00	33.627,00	Soma da SubFunção
		33.627,00	33.627,00	Soma da Função
			106.407.895,00	Total da DESPESA





### PREFEITURA MUNICIPAL DE RIACHO DE SANTANA

PRAÇA MONSENHOR TOBIAS -

CNPJ: 14.105.191/0001-60 - CEP: - - RIACHO DE SANTANA - BA

#### Anexo IV - ORÇAMENTO SEGURIDADE SOCIAL

ORÇAMENTO 2024

Atividade	Operações Especiais	Projeto	Total	Conta
				<b>08 Assistência Social</b>
				122 Administração Geral
				005 MUNICIPIO GARANTINDO DIREITOS E MINIMIZANDO DESIGUALDADE SOCIAL
115.950,00			115.950,00	2.063 GESTÃO DOS CONSELHOS MUNICIPAIS
115.950,00			115.950,00	Soma do Programa
115.950,00			115.950,00	Soma da SubFunção
				242 Assistência ao Portador de Deficiência
				005 MUNICIPIO GARANTINDO DIREITOS E MINIMIZANDO DESIGUALDADE SOCIAL
		9.275,00	9.275,00	1.052 ADAPTAÇÃO DE ACESSO PARA DEFICIENTES
16.226,00			16.226,00	2.053 GESTÃO DO PROGRAMA DE ASSISTÊNCIA AO DEFICIENTE
16.226,00		9.275,00	25.501,00	Soma do Programa
16.226,00		9.275,00	25.501,00	Soma da SubFunção
				243 Assistência à Criança e ao Adolescente
				005 MUNICIPIO GARANTINDO DIREITOS E MINIMIZANDO DESIGUALDADE SOCIAL
281.786,00			281.786,00	2.266 GESTÃO DO PROGRAM. PRIMEIRA INFÂNCIA NO SUAS-CRIANÇA FELIZ
90.504,00			90.504,00	2.268 GESTÃO DAS AÇÕES DO FUNDO MUNICIPAL DOS DIREITOS DA CRIANÇA E DO ADOLESCENTE
372.290,00			372.290,00	Soma do Programa
372.290,00			372.290,00	Soma da SubFunção
				244 Assistência Comunitária
				005 MUNICIPIO GARANTINDO DIREITOS E MINIMIZANDO DESIGUALDADE SOCIAL
		213.733,00	213.733,00	1.219 GESTÃO DOS RECURSOS DE CONVÊNIOS
68.116,00			68.116,00	2.055 INDICE DE GESTÃO DESCENTRALIZADA DO SUAS - PROCAD/SUAS
2.716.583,00			2.716.583,00	2.057 GESTÃO DAS AÇÕES DO FUNDO MUNICIPAL DE ASSISTÊNCIA SOCIAL
351.912,00			351.912,00	2.265 GESTÃO DAS AÇÕES DO PROGRAMA BOLESA FAMILIA
767.965,00			767.965,00	2.270 GESTÃO DAS AÇÕES DO CRAS - PAIF - SCFV - PBF - PBV
400.801,00			400.801,00	2.271 GESTÃO DAS AÇÕES DO CREAM - PAEFI - PTMC - PAC I
264.333,00			264.333,00	2.273 GESTÃO DAS AÇÕES DE BENEFÍCIOS EVENTUAIS
24.344,00			24.344,00	2.274 GESTÃO DAS AÇÕES DA ASSESSORIA JURÍDICA AOS CARENTES
140.571,00			140.571,00	2.275 GESTÃO DE OUTROS PROGRAMAS DA ASSISTÊNCIA SOCIAL
4.734.625,00		213.733,00	4.948.358,00	Soma do Programa
4.734.625,00		213.733,00	4.948.358,00	Soma da SubFunção
5.239.091,00		223.008,00	5.462.099,00	Soma da Função
				<b>09 Previdência Social</b>
				271 Previdência Básica
				002 APOIO ADMINISTRATIVO
6.000,00			6.000,00	2.061 CONTRIBUIÇÃO AO PASEP
6.000,00			6.000,00	Soma do Programa
6.000,00			6.000,00	Soma da SubFunção
6.000,00			6.000,00	Soma da Função
				<b>10 Saúde</b>
				122 Administração Geral
				004 RIACHO DE SANTANA DE MÃOS DADAS PELA SAUDE
11.290.360,00			11.290.360,00	2.070 GESTÃO DAS AÇÕES DO FUNDO MUNICIPAL DE SAÚDE
11.590,00			11.590,00	2.263 GESTÃO DO CONSELHO MUNICIPAL DE SAÚDE
11.301.950,00			11.301.950,00	Soma do Programa
11.301.950,00			11.301.950,00	Soma da SubFunção
				301 Atenção Básica
				004 RIACHO DE SANTANA DE MÃOS DADAS PELA SAUDE
		699.564,00	699.564,00	1.010 CONSTRUÇÃO DE UM POSTO SATELITE, NA COMUNIDADE DE SÃO JOÃO, RAMAL DA UNIDADE DE SAÚDE DA FAMÍLIA - USF DO BAIRRO MATO VERDE
		485.685,00	485.685,00	1.073 AQUISIÇÃO DE VEÍCULO, UNIDADE MÓVEL E EQUIPAMENTOS PARA ATENÇÃO PRIMÁRIA



**PREFEITURA MUNICIPAL DE RIACHO DE SANTANA**

PRAÇA MONSENHOR TOBIAS -

CNPJ: 14.105.191/0001-60 - CEP: . . . RIACHO DE SANTANA - BA

**Anexo IV - ORÇAMENTO SEGURIDADE SOCIAL**

ORÇAMENTO 2024

Atividade	Operações Especiais	Projeto	Total	Conta
		363.993,00	363.993,00	1.196 CONSTRUÇÃO, AMPLIAÇÃO E REFORMA DE UNIDADE DE ATENÇÃO PRIMÁRIA
		290.391,00	290.391,00	1.263 CONSTRUÇÃO E EQUIPAMENTOS DA ACADEMIA DE SAÚDE
7.027.661,00			7.027.661,00	2.065 GESTÃO DAS AÇÕES DA ATENÇÃO PRIMÁRIA - APS
1.857.150,00			1.857.150,00	2.067 GESTÃO DAS AÇÕES DE AGENTES COMUNITÁRIOS DE SAÚDE - ACS
638.123,00			638.123,00	2.083 GESTÃO DAS AÇÕES SAÚDE BUCAL
175.131,00			175.131,00	2.260 OUTROS PROGRAMAS DO FUNDO A FUNDO
124.145,00			124.145,00	2.293 GESTÃO DAS AÇÕES DO PROGRAMA MAIS MÉDICOS
197.872,00			197.872,00	2.294 AÇÕES DE INCENTIVO PARA AÇÕES ESTRATÉGICAS
<b>10.020.082,00</b>	<b>1.839.633,00</b>		<b>11.859.715,00</b>	Soma do Programa
<b>10.020.082,00</b>	<b>1.839.633,00</b>		<b>11.859.715,00</b>	Soma da SubFunção
				302 Assistência Hospitalar e Ambulatorial
				004 RIACHO DE SANTANA DE MÃOS DADAS PELA SAÚDE
		231.792,00	231.792,00	1.071 CONSTRUÇÃO SEDE PARA SERVIÇO DE ATENDIMENTO MÓVEL DE URGÊNCIA - SAMU
		440.221,00	440.221,00	1.072 CONSTRUÇÃO, AMPLIAÇÃO E REFORMA DO HOSPITAL MUNICIPAL
		145.996,00	145.996,00	1.075 AQUISIÇÃO DE VEÍCULO, UNIDADE MÓVEL E EQUIPAMENTOS PARA ATENÇÃO ESPECIALIZADA
189.813,00			189.813,00	2.084 AÇÕES DE ENFRENTAMENTO E COMBATE A PANDEMIA
638.758,00			638.758,00	2.281 GESTÃO DAS AÇÕES DO CAPS
227.272,00			227.272,00	2.284 GESTÃO DAS AÇÕES DO TFD
4.037.194,00			4.037.194,00	2.285 GESTÃO DAS AÇÕES DA ATENÇÃO ESPECIALIZADA - MAC
352.467,00			352.467,00	2.287 GESTÃO DAS AÇÕES DE CONSÓRCIO PARA O FUNDO MUNICIPAL DE SAÚDE
647.334,00			647.334,00	2.299 GESTÃO DAS AÇÕES DA ATENÇÃO ESPECIALIZADA - SAMU
<b>6.092.838,00</b>	<b>818.009,00</b>		<b>6.910.847,00</b>	Soma do Programa
<b>6.092.838,00</b>	<b>818.009,00</b>		<b>6.910.847,00</b>	Soma da SubFunção
				303 Suporte Profilático e Terapêutico
				004 RIACHO DE SANTANA DE MÃOS DADAS PELA SAÚDE
187.847,00			187.847,00	2.069 GESTÃO DAS AÇÕES DE ASSISTÊNCIA FARMACÉUTICA
<b>187.847,00</b>			<b>187.847,00</b>	Soma do Programa
<b>187.847,00</b>			<b>187.847,00</b>	Soma da SubFunção
				304 Vigilância Sanitária
				004 RIACHO DE SANTANA DE MÃOS DADAS PELA SAÚDE
		164.653,00	164.653,00	1.074 INSTALAÇÃO DE MELHORIAS SANITÁRIAS DOMICILIARES
89.278,00			89.278,00	2.286 GESTÃO DAS AÇÕES DE VIGILÂNCIA EM SAÚDE - ACE
<b>89.278,00</b>	<b>164.653,00</b>		<b>253.931,00</b>	Soma do Programa
<b>89.278,00</b>	<b>164.653,00</b>		<b>253.931,00</b>	Soma da SubFunção
				305 Vigilância Epidemiológica
				004 RIACHO DE SANTANA DE MÃOS DADAS PELA SAÚDE
837.316,00			837.316,00	2.080 GESTÃO DAS AÇÕES DOS AGENTES DE COMBATE A ENDEMIAS - ACE
<b>837.316,00</b>			<b>837.316,00</b>	Soma do Programa
<b>837.316,00</b>			<b>837.316,00</b>	Soma da SubFunção
<b>28.529.311,00</b>	<b>2.822.295,00</b>		<b>31.351.606,00</b>	Soma da Função
			<b>36.819.705,00</b>	<b>Total da DESPESA</b>



### PREFEITURA MUNICIPAL DE RIACHO DE SANTANA

PRAÇA MONSENHOR TOBIAS -

CNPJ: 14.105.191/0001-60 - CEP: - - RIACHO DE SANTANA - BA

#### RESUMO PROJETOS E ATIVIDADES

ORÇAMENTO 2024

Código	Descrição	Tipo	Valor R\$
1.001	AMPLIAÇÃO DE PRÉDIO DA CÂMARA MUNICIPAL	P	370.000,00
1.002	EQUIPAMENTO DA CÂMARA DE VEREADORES	P	270.000,00
1.010	CONSTRUÇÃO DE UM POSTO SATELITE NA COMUNIDADE DE SÃO JOAO, RAMAL DA UNIDADE DE SAÚDE DA FAMÍLIA - USF DO BAIRRO MATO VERDE	P	689.564,00
1.052	ADAPTAÇÃO DE ACESSO PARA DEFICIENTES	P	9.275,00
1.071	CONSTRUÇÃO SEDE PARA SERVIÇO DE ATENDIMENTO MÓVEL DE URGÊNCIA - SAMU	P	231.792,00
1.072	CONSTRUÇÃO, AMPLIAÇÃO E REFORMA DO HOSPITAL MUNICIPAL	P	440.221,00
1.073	AQUISIÇÃO DE VEÍCULO, UNIDADE MÓVEL E EQUIPAMENTOS PARA ATENÇÃO PRIMÁRIA	P	485.885,00
1.074	INSTALAÇÃO DE MELHORIAS SANITÁRIAS DOMICILIARES	P	164.653,00
1.075	AQUISIÇÃO DE VEÍCULO, UNIDADE MÓVEL E EQUIPAMENTOS PARA ATENÇÃO ESPECIALIZADA	P	145.996,00
1.090	AQUISIÇÃO DE EQUIPAMENTOS E MOBILIÁRIOS ESCOLARES DO ENSINO FUNDAMENTAL	P	941.087,00
1.091	CONSTRUÇÃO, AMPLIAÇÃO E REFORMA DE UNIDADES ESCOLARES E QUADRAS POLIESPORTIVAS	P	656.031,00
1.092	CONSTRUÇÃO E/OU AMPLIAÇÃO DA BIBLIOTECA PÚBLICA MUNICIPAL	P	81.169,00
1.093	AQUISIÇÃO DE EQUIPAMENTOS E MOBILIÁRIOS - EDUCAÇÃO INFANTIL	P	438.045,00
1.107	CONSTRUÇÃO E AMPLIAÇÃO DE CRECHES	P	231.736,00
1.121	PAVIMENTAÇÃO E CONSTRUÇÃO DE LOGRADOUROS - RUAS, AVENIDAS, PRAÇAS E JARDINS	P	3.350.873,00
1.122	CONSTRUÇÃO DE ATERRO SANITÁRIO	P	805.956,00
1.123	IMPLANTAÇÃO E AMPLIAÇÃO DE REDE TELEFÔNICA NOS POVOADOS	P	101.866,00
1.131	CONSTRUÇÃO E AMPLIAÇÃO DE OBRAS PÚBLICAS	P	1.039.815,00
1.134	CONSTRUÇÃO DE UNIDADES HABITACIONAIS	P	17.292,00
1.139	IMPLANTAÇÃO DE REDE DE ESGOTO E ESTAÇÃO DE TRATAMENTO	P	76.133,00
1.142	CONSTRUÇÃO, AMPLIAÇÃO, REFORMA E EDIFICAÇÃO DA ADMINISTRAÇÃO	P	9.000,00
1.143	SBU - AMPLIAÇÃO, REFORMA REAPARELHAMENTO DO SISTEMA DE ÁGUA	P	9.000,00
1.152	AQUISIÇÃO DE MÁQUINAS E IMPLEMENTOS AGRÍCOLAS	P	194.013,00
1.155	CONSTRUÇÃO, REFORMA E AMPLIAÇÃO MERCADOS E FEIRAS	P	2.295.299,00
1.159	CONSTRUÇÃO E REVITALIZAÇÃO DE AÇUDES, TANQUES, BARRAGENS, AGUADAS, CISTERNAS E POÇOS TUBULARES	P	502.046,00
1.193	CONSTRUÇÃO E AMPLIAÇÃO DE ESTRADAS E PONTES	P	446.656,00
1.194	AQUISIÇÃO DE MÁQUINAS E EQUIPAMENTOS RODOVIÁRIOS	P	432.825,00
1.196	CONSTRUÇÃO, AMPLIAÇÃO E REFORMA DE UNIDADE DE ATENÇÃO PRIMÁRIA	P	363.993,00
1.207	CONSTRUÇÃO E AMPLIAÇÃO DE QUADRAS POLIESPORTIVAS E PRAÇAS DE ESPORTES	P	1.305.046,00
1.216	AQUISIÇÃO DE TRANSPORTE ESCOLAR	P	260.116,00
1.219	GESTÃO DOS RECURSOS DE CONVÊNIO	P	213.733,00
1.254	IMPLANTAÇÃO E AMPLIAÇÃO DE REDE DE ENERGIA ELÉTRICA	P	95.548,00
1.262	AQUISIÇÃO DE VEÍCULOS E EQUIPAMENTO PARA ADMINISTRAÇÃO	P	327.803,00
1.263	CONSTRUÇÃO E EQUIPAMENTOS DA ACADEMIA DE SAÚDE	P	290.391,00
1.267	INSTALAÇÃO DE MELHORIAS SANITÁRIAS DOMICILIARES	P	67.121,00
1.268	CONSTRUÇÃO E AMPLIAÇÃO DO SISTEMA DE ABASTECIMENTO DE ÁGUA	P	150.088,00
1.269	CONSTRUÇÃO E AMPLIAÇÃO GINÁSIO DE ESPORTES E ESTÁDIO MUNICIPAL	P	195.737,50
2.001	ENCARGOS ESPECIAIS - PASEP, SENTENÇAS E DÍVIDA PÚBLICA	A	3.789.284,00
2.003	MANUTENÇÃO DOS SERVIÇOS DA CÂMARA DE VEREADORES	A	4.159.888,00
2.006	GESTÃO DO SETOR DE IMPRENSA E PUBLICIDADE	A	136.828,00
2.007	GESTÃO DAS AÇÕES DE CONSÓRCIO PÚBLICO	A	316.349,00
2.010	CONSTRUÇÃO DE UMA QUADRA POLIESPORTIVA NA COMUNIDADE DE CAMBAITÓ	A	289.898,00
2.011	GESTÃO DA SECRETARIA MUNICIPAL DE PLANEJAMENTO	A	343.885,00
2.012	GESTÃO DA SECRETARIA DE FINANÇAS	A	255.100,00
2.014	PROCURADORIA GERAL DO MUNICÍPIO	A	183.160,00
2.015	GESTÃO DO GABINETE DO PREFEITO	A	2.162.757,00
2.017	GESTÃO DA SECRETARIA MUNICIPAL DE ADMINISTRAÇÃO	A	4.212.230,00
2.020	GESTÃO DA TESOUREARIA	A	151.106,00
2.021	CONTROLADORIA GERAL DO MUNICÍPIO	A	213.409,00
2.023	GESTÃO DA CONTABILIDADE	A	493.977,00
2.025	GESTÃO DAS ATIVIDADES DA SECRETARIA MUNICIPAL DE CULTURA, ESPORTE E LAZER	A	1.277.118,00
2.026	GESTÃO DAS AÇÕES DA SECRETARIA MUNICIPAL DE MEIO AMBIENTE	A	1.221.650,00
2.027	GESTÃO DAS AÇÕES DO FUNDO MUNICIPAL DE MEIO AMBIENTE	A	47.527,00
2.028	GESTÃO DAS AÇÕES - LEI PAULO GUSTAVO	A	339.000,00
2.029	GESTÃO DAS AÇÕES - LEI ALDIR BLANC	A	91.053,00
2.036	GESTÃO DO SETOR DE TRIBUTOS	A	137.985,00
2.047	GESTÃO DA ORDEM PÚBLICA	A	1.084.422,00
2.053	GESTÃO DO PROGRAMA DE ASSISTÊNCIA AO DEFICIENTE	A	16.226,00
2.055	ÍNDICE DE GESTÃO DESCENTRALIZADA DO SUAS - PROCAD/SUAS	A	68.116,00

SIAFIC -

Página: 1 de 3



### PREFEITURA MUNICIPAL DE RIACHO DE SANTANA

PRAÇA MONSENHOR TOBIAS -

CNPJ: 14.105.191/0001-60 - CEP: - - RIACHO DE SANTANA - BA

#### RESUMO PROJETOS E ATIVIDADES

ORÇAMENTO 2024

2.057	GESTÃO DAS AÇÕES DO FUNDO MUNICIPAL DE ASSISTÊNCIA SOCIAL	A	2.716.583,00
2.061	CONTRIBUIÇÃO AO PASEP	A	6.000,00
2.063	GESTÃO DOS CONSELHOS MUNICIPAIS	A	115.950,00
2.065	GESTÃO DAS AÇÕES DA ATENÇÃO PRIMÁRIA - APS	A	7.027.661,00
2.067	GESTÃO DAS AÇÕES DE AGENTES COMUNITÁRIOS DE SAÚDE - ACS	A	1.857.150,00
2.069	GESTÃO DAS AÇÕES DE ASSISTÊNCIA FARMACÉUTICA	A	187.847,00
2.070	GESTÃO DAS AÇÕES DO FUNDO MUNICIPAL DE SAÚDE	A	11.290.360,00
2.080	GESTÃO DAS AÇÕES DOS AGENTES DE COMBATE A ENDEMIAS - ACE	A	1.837.316,00
2.083	GESTÃO DAS AÇÕES SAÚDE BUCAL	A	638.123,00
2.084	AÇÕES DE ENFRENTAMENTO E COMBATE A PANDEMIA	A	189.813,00
2.090	INCENTIVO AOS SERVIDORES DO MAGISTÉRIO PÚBLICO MUNICIPAL	A	33.489,00
2.091	GESTÃO DOS RECURSOS DE PRECATÓRIOS - FUNDEF	A	926.083,00
2.092	PROGRAMA FORMAÇÃO PARA COMUNIDADES QUILOMBOLAS	A	231.249,00
2.097	GESTÃO DAS AÇÕES DO ENSINO FUNDAMENTAL	A	38.631.490,00
2.098	GESTÃO DO PROGRAMA NACIONAL DE APOIO AO TRANSPORTE ESCOLAR - PNATE	A	522.896,00
2.099	GESTÃO DAS AÇÕES DO PROGRAMA DINHEIRO DIRETO NA ESCOLA - PDDE	A	18.964,00
2.100	GESTÃO DAS AÇÕES DO PROGRAMA NACIONAL DE ALIMENTAÇÃO ESCOLAR - PNAE	A	1.435.922,00
2.117	COMEMORAÇÃO DE FESTIVIDADES	A	933.189,00
2.123	GESTÃO DOS SERVIÇOS DE INFRAESTRUTURA E SERVIÇOS URBANOS	A	5.668.389,50
2.126	MANUTENÇÃO DE LOGRADOUROS - PRAÇAS, JARDINS, RUAS E AVENIDAS	A	1.218.440,00
2.130	GESTÃO DOS SERVIÇOS DA LIMPEZA PÚBLICA	A	1.836.572,00
2.132	MELHORIAS SANITÁRIAS DOMICILIARES	A	568.143,00
2.133	MELHORIA DE UNIDADES HABITACIONAIS	A	34.580,00
2.141	GESTÃO DAS AÇÕES DA REDE DE ABASTECIMENTO DE ÁGUA E ESGOTO	A	333.952,00
2.145	GESTÃO DOS SERVIÇOS ADMINISTRATIVOS	A	481.000,00
2.146	OPERAÇÃO E MANUTENÇÃO DO SISTEMA DE ÁGUA - SAAE	A	95.000,00
2.157	GESTÃO DE MERCADOS, FEIRAS E MATADOUROS	A	302.087,00
2.164	GESTÃO DA SECRETARIA DE AGRICULTURA E ABASTECIMENTO	A	1.885.576,00
2.167	GESTÃO DAS AÇÕES DA GARAGEM MUNICIPAL E EQUIPAMENTOS RODOVIÁRIOS	A	452.791,00
2.188	GESTÃO DA REDE DE ILUMINAÇÃO PÚBLICA	A	565.881,00
2.197	GESTÃO E CONSERVAÇÃO DE ESTRADAS E PONTES	A	569.356,00
2.211	MANUTENÇÃO DE QUADRAS, PISCINAS DE ESPORTES, GINÁSIO ESPORTIVO, ESTÁDIO MUNICIPAL E CAMPO DE FÚTEBOL	A	479.861,00
2.212	GESTÃO DAS ATIVIDADES DO DESPORTO AMADOR	A	268.855,00
2.223	RECUPERAÇÃO DE NASCENTES, RIOS, LEITOS, CORREGOS, MANANCIAIS E ÁREAS DE PRESERVAÇÃO	A	103.749,00
2.235	GESTÃO DE CRECHES	A	728.895,00
2.236	GESTÃO DAS AÇÕES DA EDUCAÇÃO INFANTIL	A	11.472.784,00
2.253	MANUTENÇÃO DE AÇUDES, TANQUES, BARRAGENS, CISTERNAS, AGUADAS E POÇOS TUBULARES	A	165.514,00
2.260	OUTROS PROGRAMAS DO FUNDO A FUNDO	A	175.131,00
2.265	GESTÃO DAS AÇÕES DO PROGRAMA BOLSA FAMÍLIA	A	351.912,00
2.266	GESTÃO DO PROGRAMA PRIMEIRA INFÂNCIA NO SUAS - CRIANÇA FELIZ	A	281.786,00
2.268	GESTÃO DAS AÇÕES DO FUNDO MUNICIPAL DOS DIREITOS DA CRIANÇA E DO ADOLESCENTE	A	90.504,00
2.270	GESTÃO DAS AÇÕES DO CRAS - PAIF - SERV - PBE - PBV	A	767.965,00
2.271	GESTÃO DAS AÇÕES DO CREAS - PAEFI - PTMC - PAC I	A	400.801,00
2.273	GESTÃO DAS AÇÕES DE BENEFÍCIOS EVENTUAIS	A	264.333,00
2.274	GESTÃO DAS AÇÕES DA ASSESSORIA JURÍDICA AOS CARENTES	A	24.344,00
2.275	GESTÃO DE OUTROS PROGRAMAS DA ASSISTÊNCIA SOCIAL	A	140.571,00
2.281	GESTÃO DAS AÇÕES DO CAPS	A	638.758,00
2.283	GESTÃO DO CONSELHO MUNICIPAL DE SAÚDE	A	11.590,00
2.284	GESTÃO DAS AÇÕES DO TFD	A	227.272,00
2.285	GESTÃO DAS AÇÕES DA ATENÇÃO ESPECIALIZADA - MAC	A	4.037.194,00
2.286	GESTÃO DAS AÇÕES DE VIGILÂNCIA EM SAÚDE - ACE	A	89.278,00
2.287	GESTÃO DAS AÇÕES DE CONSÓRCIO PARA O FUNDO MUNICIPAL DE SAÚDE	A	352.467,00
2.288	MANUTENÇÃO DE UNIDADES DE ENSINO E QUADRAS POLIESPORTIVAS	A	313.642,00
2.290	MANUTENÇÃO ENSINO MÉDIO	A	384.341,00
2.293	GESTÃO DAS AÇÕES DO PROGRAMA MAIS MÉDICOS	A	124.145,00
2.294	AÇÕES DE INCENTIVO PARA AÇÕES ESTRATÉGICAS	A	197.872,00
2.295	GESTÃO PROGRAMAS DO FNDE	A	41.840,00
2.299	GESTÃO DAS AÇÕES DA ATENÇÃO ESPECIALIZADA - SAMU	A	847.334,00
2.302	INCENTIVO AOS PROJETOS CULTURAIS E ARTÍSTICOS	A	173.933,00
2.304	FORMAÇÃO PARA OS AGRICULTORES FAMILIARES COM ASSISTÊNCIA TÉCNICA	A	177.404,00
2.305	CONSELHO MUNICIPAL DO MEIO AMBIENTE	A	44.060,00

SIATIC -

Página: 2 de 3



### PREFEITURA MUNICIPAL DE RIACHO DE SANTANA

PRAÇA MONSENHOR TOBIAS -

CNPJ: 14.105.191/0001-60 - CEP: . . - RIACHO DE SANTANA - BA

#### RESUMO PROJETOS E ATIVIDADES

ORÇAMENTO 2024

2.306	PROGRAMAS DA SECRETARIA DE AGRICULTURA E ABASTECIMENTO	A	127.542,00
2.307	AÇÕES DE PROTEÇÃO ECOLÓGICA, AMBIENTAL E INCENTIVO AO PLANTIO MUDAS NATIVAS	A	69.570,00
2.308	PROGRAMAS DA SECRETARIA MUNICIPAL DE MEIO AMBIENTE	A	62.601,00
9.999	RESERVA DE CONTIGÊNCIA	P	33.627,00
Quant. Registros: 124			
Total Projeto			17.688.831,50
Total Atividade			125.538.768,50
Total Geral			143.227.600,00



### PREFEITURA MUNICIPAL DE RIACHO DE SANTANA - BA

#### LEI ORÇAMENTÁRIA ANUAL ANEXO DE METAS FISCAIS ESTIMATIVA E COMPENSAÇÃO DA RENÚNCIA DE RECEITA 2024

AMF - Tabela 7 (LRF, art 4º, § 2º, Inciso V)

RS milhares

TRIBUTO	MODALIDADE	SETOR/ PROGRAMA/ BENEFICIÁRIO	RENÚNCIA DE RECEITA PREVISTA			COMPENSAÇÃO
			2024	2025	2026	
NADA A REGISTRAR						
TOTAL*			0,00	0,00	0,00	

FONTE:



PREFEITURA MUNICIPAL DE RIACHO DE SANTANA -BA  
LEI ORÇAMENTÁRIA ANUAL  
ANEXO DE RISCOS FISCAIS  
DEMONSTRATIVO DE RISCOS FISCAIS E PROVIDÊNCIAS  
2024

PASSIVOS CONTINGENTES		PROVIDÊNCIAS	
Descrição	Valor	Descrição	Valor
Demandas Judiciais:			
Possíveis Ações Judiciais:			
Dívidas em Processo de Reconhecimento	221.000,00	Abertura de crédito adicional a partir do remanejamento da reserva de contingência.	380.000,00
Avais e Garantias Concedidas			
Assunção de Passivos			
Assistências Diversas:	105.000,00		
Assistência devida a estagiem prolongada se houver.			
Outros Passivos Contingentes	54.000,00		
<b>SUBTOTAL</b>	<b>380.000,00</b>	<b>SUBTOTAL</b>	<b>380.000,00</b>
<b>DEMAIS RISCOS FISCAIS PASSIVOS</b>		<b>PROVIDÊNCIAS</b>	
Descrição	Valor	Descrição	Valor
Frustração de Arrecadação: Em função das incertezas diante do atual cenário econômico, a receita ora projetada poderá sofrer frustrações durante o transcorrer do exercício que se projeta.		Limitação de empenho e movimentação Financeira Conforme Art. 66, do projeto da LDO.	
Restituição de Tributos a Maior			
Discrepância de Projeções:			
Outros Riscos Fiscais			
<b>SUBTOTAL</b>	<b>0,00</b>	<b>SUBTOTAL</b>	<b>0,00</b>
<b>TOTAL</b>	<b>380.000,00</b>	<b>TOTAL</b>	<b>380.000,00</b>

FONTE:



### PREFEITURA MUNICIPAL DE RIACHO DE SANTANA - BA

#### LEI ORÇAMENTÁRIA ANUAL ANEXO DE METAS FISCAIS EVOLUÇÃO DO PATRIMÔNIO LÍQUIDO 2024

AMF - Demonstrativo 4 (LRF, art 4º, § 2º, inciso III)

PATRIMÔNIO LIQUIDADO	R\$ milhares					
	2022	%	2021	%	2020	%
Patrimônio / Capital	0,00	0,00	0,00		0,00	0,00
Reservas	0,00	0,00	0,00		0,00	0,00
Resultado Acumulado	6.617.682,84	100,00	33.020.598,40		4.774.990,31	100,00
<b>TOTAL</b>	<b>6.617.682,84</b>	<b>100,00</b>	<b>33.020.598,40</b>		<b>4.774.990,31</b>	<b>100,00</b>

REGIME PREVIDENCIÁRIO						
PATRIMÔNIO LIQUIDADO	R\$ milhares					
	2022	%	2021	%	2020	%
Patrimônio	0,00	0,00	0,00	0,00	0,00	0,00
Reservas	0,00	0,00	0,00	0,00	0,00	0,00
Lucros Ou Prejuízos Acumulados	0,00	0,00	0,00	0,00	0,00	0,00
<b>TOTAL</b>	<b>0,00</b>	<b>0,00</b>	<b>0,00</b>	<b>0,00</b>	<b>0,00</b>	<b>0,00</b>

FONTE:





PREFEITURA MUNICIPAL DE RIACHO DE SANTANA  
LEI ORÇAMENTÁRIA ANUAL  
ANEXO DE METAS FISCAIS  
AVALIAÇÃO DO CUMPRIMENTO DAS METAS FISCAIS DO EXERCÍCIO ANTERIOR  
2024



AMF - Demonstrativo 2 (LRF, art. 4º, §2º, inciso I)

R\$ 1,00

ESPECIFICAÇÃO	Metas Previstas em 2022 (a)	% PIB	% RCL	Metas Realizadas em 2022 (b)	% PIB	% RCL	Variação	
							Valor (c) = (b-a)	% (c/a) x 100
Receita Total	86.500.000,00	0,2095	0,83	103.690.933,80	0,2542	1,00	17.190.933,80	19,87
Receitas Primárias (I)	86.220.000,00	0,2092	0,83	103.690.933,80	0,2542	1,00	17.470.933,80	20,26
Despesa Total	86.500.000,00	0,2136	0,84	112.979.984,94	0,2805	1,10	26.479.984,94	30,61
Despesas Primárias (II)	84.492.000,00	0,2088	0,82	109.601.094,67	0,2721	1,06	25.109.094,67	29,72
Resultado Primário (III) = (I-II)	1.728.000,00	0,0004	0,01	-5.910.160,87	-0,0179	-0,06	-7.638.160,87	-442,02
Resultado Nominal	1.728.000,00	0,0004	0,01	-5.910.160,87	-0,0179	-0,06	-7.638.160,87	-442,02
Dívida Pública Consolidada	48.525.218,99	0,1210	0,47	48.531.042,72	0,1210	0,47	5.823,73	0,01
Dívida Consolidada Líquida	41.867.088,98	0,1044	0,41	41.872.113,63	0,1044	0,41	5.024,65	0,01

FONTE: Sistema: Sistema CONTÁBIL. Unidade Responsável: PREFEITURA MUNICIPAL DE RIACHO DE SANTANA, Data de Emissão: 14/04/2023 e hora de emissão 17:54:21.



PREFEITURA MUNICIPAL DE RIACHO DE SANTANA - BA  
LEI ORÇAMENTÁRIA ANUAL  
ANEXO DE METAS FISCAIS  
MARGEM DE EXPANSÃO DAS DESPESAS OBRIGATÓRIAS DE CARÁTER CONTINUADO  
2024

AMF - Tabela 8 (LRF, art. 4º, § 2º, Inciso V)

R\$ milhares

EVENTOS	Valor Previsto para 2024
Aumento Permanente da Receita (-) Transferências Constitucionais	4.636.400,00
(-) Transferências ao FUNDEB	1.331.584,80
Saldo Final do Aumento Permanente de Receita (I)	3.304.815,20
Redução Permanente de Despesa (II)	
Margem Bruta (III) = (I+II)	3.304.815,20
Saldo Utilizado da Margem Bruta (IV) Novas DOCC	
Novas DOCC geradas por PPP	
Margem Líquida de Expansão de DOCC (V) = (III-IV)	3.304.815,20

FONTE:



PREFEITURA MUNICIPAL DE RIACHO DE SANTANA - BA  
LEI ORÇAMENTÁRIA ANUAL  
ANEXO DE METAS FISCAIS  
ORIGEM E APLICAÇÃO DOS RECURSOS OBTIDOS COM A ALIENAÇÃO DE ATIVOS  
2024

AMF - Demonstrativo 5 (LRF, art4º, § 2º, inciso III) R\$ milhares

RECEITAS FISCALIZADAS	2022 (a)	2021 (b)	2020 (c)
RECEITAS DE CAPITAL - ALIENAÇÃO DE ATIVOS (I)	0,00	23.850,00	0,00
Alienação de Bens Móveis	0,00	23.850,00	0,00
Alienação de Bens Imóveis	0,00	0,00	0,00

DEPESAS EXECUTADAS	2022 (d)	2021 (e)	2020 (f)
APLICAÇÃO DOS RECURSOS DA ALIENAÇÃO DE ATIVOS (II)	0,00	0,00	71.900,00
DESPESAS DE CAPITAL	0,00	0,00	71.900,00
Investimentos	0,00	0,00	71.900,00
Inversões Financeiras	0,00	0,00	0,00
Amortização da Dívida	0,00	0,00	0,00
DESPESAS CORRENTES DOS REGIMES PREVIDENCIÁRIOS	0,00	0,00	0,00
Regime Geral de Previdência Social	0,00	0,00	0,00
Regime Próprio de Previdência dos Servidores	0,00	0,00	0,00

SALDO FINANCEIRO	2022 (g) = ((Ia) - (Id) + (Ih))	2021 (h) = ((Ib) - (Ie) - (If))	2020 (i) = (Ic) - (If)
VALOR (III)	23.850,00	23.850,00	0,00

FONTE:



PREFEITURA MUNICIPAL DE RIACHO DE SANTANA - BA  
LEI ORÇAMENTÁRIA ANUAL  
ANEXO DE METAS FISCAIS  
AVALIAÇÃO DA SITUAÇÃO FINANCEIRA E ATUARIAL DO RPPS  
2024

AMF - Demonstrativo 6 (LRF, art. 4º, § 2º, inciso IV, alínea "a") RS 1,00

**RECEITAS E DESPESAS PREVIDENCIÁRIAS DO REGIME PRÓPRIO DE PREVIDÊNCIA DOS SERVIDORES.**

**PLANO PREVIDENCIÁRIO**

**RECEITAS PREVIDENCIÁRIAS - RPPS**      **2020**      **2021**      **2022**

RECEITAS PREVIDENCIÁRIAS - RPPS	2020	2021	2022
<b>RECEITAS CORRENTES (I)</b>			
Receita de Contribuições dos Segurados			
Civil			
Ativo			
Inativo			
Pensionista			
Militar			
Ativo			
Inativo			
Pensionista			
Receita de Contribuições Patronais			
Civil			
Ativo	NADA	A	REGISTRAR
Inativo			
Pensionista			
Militar			
Ativo			
Inativo			
Pensionista			
Receita Patrimonial			
Receitas Imobiliárias			
Receitas de Valores Mobiliários			
Outras Receitas Patrimoniais			
Receita de Serviços			
Outras Receitas Correntes			
Compensação Previdenciária do RGPS para o RPPS			
Aportes Periódicos para Amortização de Déficit Atuarial do RPPS			
Demais Receitas Correntes			
<b>RECEITAS DE CAPITAL (II)</b>			
Alienação de Bens, Direitos e Ativos			
Amortização de Empréstimos			
Outras Receitas de Capital			
<b>TOTAL DAS RECEITAS PREVIDENCIÁRIAS/RPPS (IV) = (I + II + III + II)</b>			

**DESPESAS PREVIDENCIÁRIAS - RPPS**      **2020**      **2021**      **2022**

<b>ADMINISTRAÇÃO (V)</b>			
Despesas Correntes			
Despesas de Capital			
<b>PREVIDÊNCIA (VI)</b>			
Benefícios - Civil			
Aposentadorias			
Pensões			
Outros Benefícios Previdenciários			
Benefícios - Militar			
Reformas			
Pensões			
Outros Benefícios Previdenciários			
Outras Despesas Previdenciárias			
	NADA	A	REGISTRAR



Compensação Previdenciária do RPPS para o RGPS			
Demais Despesas Previdenciárias			
<b>TOTAL DAS DESPESAS PREVIDENCIÁRIAS RPPS (VII) = (V + VI)</b>			
<b>RESULTADO PREVIDENCIÁRIO (VIII) = (IV - VII)</b>			
<b>RECURSOS RPPS ARRECADADOS EM EXERCÍCIOS</b>	<b>2020</b>	<b>2021</b>	<b>2022</b>
VALOR			
<b>RESERVA ORÇAMENTÁRIA DO RPPS</b>	<b>2020</b>	<b>2021</b>	<b>2022</b>
VALOR			
<b>APORTES DE RECURSOS PARA O PLANO PREVIDENCIÁRIO DO RPPS</b>	<b>2020</b>	<b>2021</b>	<b>2022</b>
Plano de Amortização - Contribuição Patronal Suplementar			
Plano de Amortização - Aporte Periódico de Valores Predefinidos			
Outros Aportes para o RPPS			
Recursos para Cobertura de Déficit Financeiro			
<b>BENS E DIREITOS DO RPPS</b>	<b>2020</b>	<b>2021</b>	<b>2022</b>
Caixa e Equivalentes de Caixa			
Investimentos e Aplicações			
Outro Bens e Direitos			
<b>PLANO FINANCEIRO</b>			
<b>RECEITAS PREVIDENCIÁRIAS RPPS</b>	<b>2020</b>	<b>2021</b>	<b>2022</b>
<b>RECEITAS CORRENTES (IX)</b>			
Receita de Contribuições dos Segurados			
Civil			
Ativo			
Inativo			
Pensionista			
Militar			
Ativo			
Inativo			
Pensionista			
Receita de Contribuições Patronais			
Civil			
Ativo			
Inativo			
Pensionista			
Militar			
Ativo			
Inativo			
Pensionista			
Receita Patrimonial			
Receitas Imobiliárias			
Receitas de Valores Mobiliários			
Outras Receitas Patrimoniais			
Receita de Serviços			
Outras Receitas Correntes			
Compensação Previdenciária do RGPS para o RPPS			
Demais Receitas Correntes			
<b>RECEITAS DE CAPITAL (X)</b>			
Alienação de Bens, Direitos e Ativos			
Amortização de Empréstimos			
Outras Receitas de Capital			
<b>TOTAL DAS RECEITAS PREVIDENCIÁRIAS RPPS (XI) = (IX + X)</b>			
<b>DESPESAS PREVIDENCIÁRIAS RPPS</b>	<b>2020</b>	<b>2021</b>	<b>2022</b>
ADMINISTRAÇÃO (XII)			



7

Despesas Correntes			
Despesas de Capital			
PREVIDÊNCIA (XIII)			
Benefícios - Civil			
Aposentadorias			
Pensões			
Outros Benefícios Previdenciários			
Benefícios - Militar			
Reformas			
Pensões			
Outros Benefícios Previdenciários			
Outras Despesas Previdenciárias			
Compensação Previdenciária do RPPS para o RGPS			
Demais Despesas Previdenciárias			

**TOTAL DAS DESPESAS PREVIDENCIÁRIAS RPPS (XIV) = (XII + XIII)**

**RESULTADO PREVIDENCIÁRIO (XV) = (XI - XIV)**

**APORTES DE RECURSOS PARA O PLANO FINANCEIRO DO:**

	2020	2021	2022
Recursos para Cobertura de Insuficiências Financeiras			
Recursos para Formação de Reserva			

**PROJEÇÃO ATUARIAL DO REGIME PRÓPRIO DE PREVIDÊNCIA DOS SERVIDORES**

**PLANO PREVIDENCIÁRIO**

EXERCÍCIO	Receitas Previdenciárias (a)	Resultado Previdenciário (c) = (a-b)	Saldo Financeiro do Exercício (d) = (d Exercício Anterior) +

**PLANO FINANCEIRO**

EXERCÍCIO	Receitas Previdenciárias (a)	Resultado Previdenciário (c) = (a-b)	Saldo Financeiro do Exercício (d) = (d Exercício Anterior) +

FONTE: LDO 2024  
Lei Complementar nº 101/00



PREFEITURA MUNICIPAL DE RIACHO DE SANTANA
LEI ORÇAMENTÁRIA ANUAL
ANEXO DE METAS FISCAIS
METAS ANUAIS

2024

AMF - Demonstrativo I (LRF, art. 4º, § 1º)

Table with columns for years 2024 and 2025, and rows for various fiscal categories like Receitas Primárias, Despesas Primárias, etc. Includes sub-headers for 2024 and 2025 with metrics like Valor Constante, Valor Corrente, and % PIB.

FONTE: Sistema - Sistema CONTÁBIL, Unidade Responsável: PREFEITURA MUNICIPAL DE RIACHO DE SANTANA, Data de Emissão: 30/09/2023 e hora de emissão: 21:19:41.



PREFEITURA MUNICIPAL DE RIACHO DE SANTANA
LEI ORÇAMENTARIA ANUAL
ANEXO DE METAS FISCAIS
METAS FISCAIS ATUAIS COMPARADAS COM AS FIXADAS NOS TRÊS EXERCÍCIOS ANTERIORES
2024

AMF - Demonstrativo J (LRF, art.4º, §2º, inciso II)

Table with columns for ESPECIFICAÇÃO, 2021, 2022, 2023, 2024, 2025, 2026 and percentage change columns. Rows include Receita Total, Receitas Primárias (I), Despesa Total, Despesas Primárias (II), Resultado Primário (III) = (I - II), Resultado Nominal, Dívida Pública Consolidada, and Dívida Consolidada Líquida.

Table with columns for ESPECIFICAÇÃO, 2021, 2022, 2023, 2024, 2025, 2026 and percentage change columns. Rows include Receita Total, Receitas Primárias (I), Despesa Total, Despesas Primárias (II), Resultado Primário (III) = (I - II), Resultado Nominal, Dívida Pública Consolidada, and Dívida Consolidada Líquida.

FONTE: Sistema Contábil, Unidade Responsável: PREFEITURA MUNICIPAL DE RIACHO DE SANTANA, Data de Emissão: 30/08/2023 e hora de emissão: 21:20:50.





ESTADO DA BAHIA  
PREFEITURA MUNICIPAL DE RIACHO DE SANTANA  
GABINETE DO PREFEITO MUNICIPAL

DECRETO Nº. 126 DE 19 DE DEZEMBRO DE 2023.

*"Dispõe sobre o quadro de detalhamento da despesa – QDD, para o exercício financeiro de 2024".*

A PREFEITA MUNICIPAL DE RIACHO DE SANTANA - Estado da Bahia, no uso de suas atribuições legais constitucionais, bem como daquelas estabelecidas na Lei Municipal nº 414, de 13/07/2023, que *dispõe sobre as Diretrizes Orçamentárias*.

**DECRETA:**

**Art. 1º.** – Fica aprovado o Quadro de Detalhamento de Despesa – QDD para o orçamento de 2023, aprovado pela Lei Municipal nº. 430 de 19 de dezembro de 2023, na forma dos anexos que fazem parte integrante deste Decreto.

**Art. 2º.** - Os QDDS poderão ser alterados, no decurso do exercício financeiro, para atender às necessidades de execução orçamentária, respeitados sempre os valores dos respectivos Grupos de Natureza da Despesa, estabelecidos na lei orçamentária ou em créditos adicionais regularmente abertos.

**Art. 3º.** – Este Decreto vigorará de 1.º de janeiro a 31 de dezembro de 2024, revogando-se as disposições em contrário.

GABINETE DA PREFEITA MUNICIPAL DE RIACHO DE SANTANA, Estado da Bahia, em 19 de Dezembro de 2023.

**TITO EUGENIO CARDOSO DE CASTRO**  
PREFEITO MUNICIPAL



**PREFEITURA MUNICIPAL DE RIACHO DE SANTANA**

PRAÇA MONSENHOR TOBIAS -

CNPJ: 14.105.191/0001-60 - CEP: . . - RIACHO DE SANTANA - BA

**QDD - QUADRO DE DETALHAMENTO DA DESPESA**

EXERCÍCIO DE 2024

Atividade	Operações Especiais	Projeto	Conta	Fonte de Recurso	Código Reduzido
Poder:				0	Poder Judiciário
Órgão:				4	CÂMARA MUNICIPAL DE RIACHO DE SANTANA
Secretaria:				1	CÂMARA MUNICIPAL
Unidade:				0101000	CÂMARA MUNICIPAL
<b>PROJETO</b>					
01.31.001.1.001 AMPLIAÇÃO DE PRÉDIO DA CÂMARA MUNICIPAL					
		370.000,00	4.4.90.51.00	15000000	Obras e Instalações
		<b>370.000,00</b>	<b>Total da Ação (PROJETO)</b>		
<b>PROJETO</b>					
01.31.001.1.002 EQUIPAMENTO DA CÂMARA DE VEREADORES					
		270.000,00	4.4.90.52.00	15000000	Equipamentos e Material Permanente
		<b>270.000,00</b>	<b>Total da Ação (PROJETO)</b>		
<b>ATIVIDADE</b>					
01.31.001.2.003 MANUTENÇÃO DOS SERVIÇOS DA CÂMARA DE VEREADORES					
2.352.240,00			3.1.90.11.00	15000000	Vencimentos e Vantagens Fixas: Pessoal Civil
470.448,00			3.1.90.13.00	15000000	Obrigações Patronais
1.000,00			3.1.90.92.00	15000000	Desp. Exercícios Anteriores (pessoal e encargos)
50.000,00			3.3.90.14.00	15000000	Diárias - Civil
225.000,00			3.3.90.30.00	15000000	Material de Consumo
2.000,00			3.3.90.33.00	15000000	Passagens e Despesas com Locomoção
284.000,00			3.3.90.35.00	15000000	Serviços de Consultoria
44.000,00			3.3.90.36.00	15000000	Outros Serviços de Terceiros - Pessoa Física
750.000,00			3.3.90.39.00	15000000	Outros Serviços de Terceiros - Pessoa Jurídica
1.200,00			3.3.90.92.00	15000000	Despesas de Exercícios Anteriores (outras que não)
<b>4.159.888,00</b>		<b>Total da Ação (ATIVIDADE)</b>			
4.159.888,00	640.000,00	=	4.799.888,00	<b>Total da Unidade</b>	
4.159.888,00	640.000,00	=	4.799.888,00	<b>Total da Secretaria</b>	
4.159.888,00	640.000,00	=	4.799.888,00	<b>Total do Órgão</b>	
4.159.888,00	640.000,00	=	4.799.888,00	<b>Total do Poder</b>	



PREFEITURA MUNICIPAL DE RIACHO DE SANTANA

PRAÇA MONSENHOR TOBIAS - RIACHO DE SANTANA - BA

QDD - QUADRO DE DETALHAMENTO DA DESPESA

EXERCÍCIO DE 2024

Table with columns: Atividade, Operações Especiais, Projeto, Conta, Fonte de Recurso, Código Reduzido. It details expenses for various municipal departments like Procuradoria Geral, Gabinete do Prefeito, and Secretaria Municipal de Administração.



PREFEITURA MUNICIPAL DE RIACHO DE SANTANA

PRAÇA MONSENHOR TOBIAS -

CNPJ: 14.105.191/0001-60 - CEP: - RIACHO DE SANTANA - BA

QDD - QUADRO DE DETALHAMENTO DA DESPESA

EXERCÍCIO DE 2024

Atividade	Operações Especiais	Projeto	Conta	Fonte de Recurso	Código Reduzido
<b>ATIVIDADE</b>					
04.122.002.2.007 GESTÃO DAS AÇÕES DE CONSÓRCIO PÚBLICO					
220.656,00			3.3.71.70.00	15000000	Ratão pela Participação em Consórcio Público
49.312,00			3.3.93.39.00	15000000	Outros Serviços de Terceiros - Pessoa Jurídica
13.914,00			4.4.71.70.00	15000000	Ratão pela Participação em Consórcio Público
32.467,00			4.4.93.51.00	15000000	Obras E Instalações
<b>316.349,00</b>			<b>Total da Ação (ATIVIDADE)</b>		
04.122.002.2.017 GESTÃO DA SECRETARIA MUNICIPAL DE ADMINISTRAÇÃO					
214.941,00			3.1.90.04.00	15000000	Contratação p/ Tempo determinado
929.992,00			3.1.90.11.00	15000000	Vencimentos e Vantagens Fixas Pessoal Civil
21.760,00			3.1.90.13.00	15000000	Obrigações Patronais
6.956,00			3.3.50.43.00	15000000	Subvenções Sociais
30.014,00			3.3.90.14.00	15000000	Diárias - Civil
424.084,00			3.3.90.30.00	15000000	Material de Consumo
27.477,00			3.3.90.30.00	15010000	Material de Consumo
48.096,00			3.3.90.31.00	15000000	PREMIAÇÕES CULTURAIS ART. CIENTÍFICAS D
13.914,00			3.3.90.33.00	15000000	Passagens e Despesas com Locomoção
240.035,00			3.3.90.35.00	15000000	Serviços de Consultoria
165.820,00			3.3.90.36.00	15000000	Outros Serviços de Terceiros - Pessoa Física
1.070.619,00			3.3.90.39.00	15000000	Outros Serviços de Terceiros - Pessoa Jurídica
143.789,00			3.3.90.41.00	15000000	Contribuições
177.044,00			3.3.90.91.00	15000000	Sentenças Judiciais (que não pessoal e encargos)
141.470,00			3.3.90.92.00	15000000	Despesas de Exercícios Anteriores (outras que não)
140.231,00			3.3.90.93.00	15000000	Indenizações e Restituições
283.862,00			3.3.91.39.00	15000000	Outros Serviços de Terceiros - Pessoa Jurídica
80.011,00			4.4.90.52.00	15000000	Equipamentos e Material Permanente
2.318,00			4.4.90.93.00	17000000	Indenizações e Restituições
<b>4.212.230,00</b>			<b>Total da Ação (ATIVIDADE)</b>		
06.181.002.2.047 GESTÃO DA ORDEM PÚBLICA					
295.906,00			3.1.90.04.00	15000000	Contratação p/ Tempo determinado
536.890,00			3.1.90.11.00	15000000	Vencimentos e Vantagens Fixas Pessoal Civil
30.148,00			3.1.90.13.00	15000000	Obrigações Patronais
99.724,00			3.3.90.30.00	15000000	Material de Consumo
8.116,00			3.3.90.36.00	15000000	Outros Serviços de Terceiros - Pessoa Física
99.724,00			3.3.90.39.00	15000000	Outros Serviços de Terceiros - Pessoa Jurídica
13.914,00			3.3.90.43.00	15000000	Subvenções
<b>1.084.422,00</b>			<b>Total da Ação (ATIVIDADE)</b>		
99.999.002.9.999 RESERVA DE CONTINGÊNCIA					
33.627,00			9.9.99.99.00	15000000	RESERVA DE CONTINGÊNCIA
<b>33.627,00</b>			<b>Total da Ação (PROJETO)</b>		
<b>5.613.001,00</b>		<b>361.430,00</b>	=		<b>5.974.431,00</b> Total da Unidade
Unidade: 0203000 SECRETARIA MUNICIPAL DE FINANÇAS					
28.846.888.2.001 ENCARGOS ESPECIAIS - PASEP, SENTENÇAS E DÍVIDA PÚBLICA					
401.151,00			3.1.90.91.00	15000000	Sentenças Judiciais (pessoal e encargos sociais)
6.956,00			3.2.90.22.00	15000000	Outros Encargos sobre a Dívida por Contrato
805.427,00			3.3.90.47.00	15000000	Obrigações Tributárias e Contributivas
3.381,00			3.3.90.47.00	15730000	Obrigações Tributárias e Contributivas
12.500,00			3.3.90.47.00	17200000	Obrigações Tributárias e Contributivas
12.500,00			3.3.90.47.00	17210000	Obrigações Tributárias e Contributivas
4.023,00			3.3.90.47.00	17500000	Obrigações Tributárias e Contributivas
2.407.065,00			4.6.90.71.00	15000000	Principal da Dívida Contratual Resgatada
68.140,50			4.6.90.71.00	17200000	Principal da Dívida Contratual Resgatada
68.140,50			4.6.90.71.00	17210000	Principal da Dívida Contratual Resgatada
<b>3.789.284,00</b>			<b>Total da Ação (ATIVIDADE)</b>		
04.123.002.2.012 GESTÃO DA SECRETARIA DE FINANÇAS					
2.318,00			3.1.90.04.00	15000000	Contratação p/ Tempo determinado

SIAFIC -

Página: 3 de 27



### PREFEITURA MUNICIPAL DE RIACHO DE SANTANA

PRAÇA MONSENHOR TOBIAS -

CNPJ: 14.105.191/0001-60 - CEP: - - RIACHO DE SANTANA - BA

#### QDD - QUADRO DE DETALHAMENTO DA DESPESA

EXERCÍCIO DE 2024

Atividade	Operações Especiais	Projeto	Conta	Fonte de Recurso		Código Reduzido
104.363,00			3.1.90.11.00	15000000	Vencimentos e Vantagens Fixas Pessoal Civil	
2.318,00			3.1.90.13.00	15000000	Obrigações Patronais	
13.914,00			3.3.90.14.00	15000000	Diárias - Civil	
13.914,00			3.3.90.30.00	15000000	Material de Consumo	
13.914,00			3.3.90.33.00	15000000	Passagens e Despesas com Locomoção	
13.914,00			3.3.90.36.00	15000000	Outros Serviços de Terceiros - Pessoa Física	
74.213,00			3.3.90.39.00	15000000	Outros Serviços de Terceiros - Pessoa Jurídica	
2.318,00			3.3.90.92.00	15000000	Despesas de Exercícios Anteriores (outras que não)	
13.914,00			4.4.90.52.00	15000000	Equipamentos e Material Permanente	
<b>255.100,00</b>			<b>Total da Ação (ATIVIDADE)</b>			
<b>ATIVIDADE</b>			<b>04.123.002.2.020</b>		<b>GESTÃO DA TESOUREARIA</b>	
2.318,00			3.1.90.04.00	15000000	Contratação p/ Tempo determinado	
90.916,00			3.1.90.11.00	15000000	Vencimentos e Vantagens Fixas Pessoal Civil	
2.318,00			3.1.90.13.00	15000000	Obrigações Patronais	
13.914,00			3.3.90.14.00	15000000	Diárias - Civil	
6.956,00			3.3.90.30.00	15000000	Material de Consumo	
13.914,00			3.3.90.36.00	15000000	Outros Serviços de Terceiros - Pessoa Física	
6.956,00			3.3.90.39.00	15000000	Outros Serviços de Terceiros - Pessoa Jurídica	
13.914,00			4.4.90.52.00	15000000	Equipamentos e Material Permanente	
<b>151.106,00</b>			<b>Total da Ação (ATIVIDADE)</b>			
<b>ATIVIDADE</b>			<b>04.122.002.2.023</b>		<b>GESTÃO DA CONTABILIDADE</b>	
140.310,00			3.1.90.11.00	15000000	Vencimentos e Vantagens Fixas Pessoal Civil	
13.914,00			3.1.90.13.00	15000000	Obrigações Patronais	
13.914,00			3.3.90.14.00	15000000	Diárias - Civil	
67.255,00			3.3.90.30.00	15000000	Material de Consumo	
143.789,00			3.3.90.35.00	15000000	Serviços de Consultoria	
13.914,00			3.3.90.36.00	15000000	Outros Serviços de Terceiros - Pessoa Física	
33.627,00			3.3.90.39.00	15000000	Outros Serviços de Terceiros - Pessoa Jurídica	
13.914,00			3.3.90.92.00	15000000	Despesas de Exercícios Anteriores (outras que não)	
53.340,00			4.4.90.52.00	15000000	Equipamentos e Material Permanente	
<b>493.977,00</b>			<b>Total da Ação (ATIVIDADE)</b>			
<b>ATIVIDADE</b>			<b>04.123.002.2.036</b>		<b>GESTÃO DO SETOR DE TRIBUTOS</b>	
2.318,00			3.1.90.04.00	15000000	Contratação p/ Tempo determinado	
80.011,00			3.1.90.11.00	15000000	Vencimentos e Vantagens Fixas Pessoal Civil	
13.914,00			3.1.90.13.00	15000000	Obrigações Patronais	
13.914,00			3.3.90.30.00	15000000	Material de Consumo	
13.914,00			3.3.90.36.00	15000000	Outros Serviços de Terceiros - Pessoa Física	
13.914,00			3.3.90.39.00	15000000	Outros Serviços de Terceiros - Pessoa Jurídica	
<b>137.985,00</b>			<b>Total da Ação (ATIVIDADE)</b>			
<b>4.827.452,00</b>			<b>= 4.827.452,00 Total da Unidade</b>			
			Unidade:	0204000	SECRETARIA MUNICIPAL DE PLANEJAMENTO	
<b>ATIVIDADE</b>			<b>28.122.002.2.011</b>		<b>GESTÃO DA SECRETARIA MUNICIPAL DE PLANEJAMENTO</b>	
10.435,00			3.1.90.04.00	15000000	Contratação p/ Tempo determinado	
121.255,00			3.1.90.11.00	15000000	Vencimentos e Vantagens Fixas Pessoal Civil	
13.914,00			3.1.90.13.00	15000000	Obrigações Patronais	
25.510,00			3.3.90.14.00	15000000	Diárias - Civil	
20.871,00			3.3.90.30.00	15000000	Material de Consumo	
13.914,00			3.3.90.33.00	15000000	Passagens e Despesas com Locomoção	
16.293,00			3.3.90.35.00	15000000	Serviços de Consultoria	
25.510,00			3.3.90.36.00	15000000	Outros Serviços de Terceiros - Pessoa Física	
13.914,00			3.3.90.39.00	15000000	Outros Serviços de Terceiros - Pessoa Jurídica	
2.318,00			3.3.90.92.00	15000000	Despesas de Exercícios Anteriores (outras que não)	
80.011,00			4.4.90.52.00	15000000	Equipamentos e Material Permanente	
<b>343.885,00</b>			<b>Total da Ação (ATIVIDADE)</b>			



**PREFEITURA MUNICIPAL DE RIACHO DE SANTANA**

PRAÇA MONSENHOR TOBIAS -

CNPJ: 14.105.191/0001-60 - CEP: - - RIACHO DE SANTANA - BA

**QDD - QUADRO DE DETALHAMENTO DA DESPESA**

EXERCÍCIO DE 2024

Atividade	Operações Especiais	Projeto	Conta	Fonte de Recurso	Código Reduzido
343.885,00		= 343.885,00 Total da Unidade			
		Unidade: 0205000 SECRETARIA MUNICIPAL DE EDUCAÇÃO			
<b>PROJETO</b>		12.361.003.1.090 AQUISIÇÃO DE EQUIPAMENTOS E MOBILIÁRIOS ESCOLARES DO ENSINO FUNDAMENTAL			
	262.901,00	4.4.90.52.00	15001001	Equipamentos e Material Permanente	
	103.213,00	4.4.90.52.00	15400000	Equipamentos e Material Permanente	
	159.480,00	4.4.90.52.00	15420000	Equipamentos e Material Permanente	
	75.373,00	4.4.90.52.00	15690000	Equipamentos e Material Permanente	
	25.813,00	4.4.90.52.00	15700000	Equipamentos e Material Permanente	
	17.086,00	4.4.90.52.00	15710000	Equipamentos e Material Permanente	
	1.265,00	4.4.90.52.00	15740000	Equipamentos e Material Permanente	
	6.956,00	4.4.90.92.00	15001001	Despesas de Exercícios Anteriores	
	124.000,00	4.4.90.92.00	15690000	Despesas de Exercícios Anteriores	
	165.000,00	4.4.90.93.00	15690000	Indenizações e Restituições	
	<b>941.087,00</b>	<b>Total da Ação (PROJETO)</b>			
<b>PROJETO</b>		12.361.003.1.091 CONSTRUÇÃO, AMPLIAÇÃO E REFORMA DE UNIDADES ESCOLARES E QUADRAS POLIESPORTIVAS			
	201.444,00	4.4.90.51.00	15001001	Obras e Instalações	
	128.714,00	4.4.90.51.00	15400000	Obras e Instalações	
	146.442,00	4.4.90.51.00	15420000	Obras e Instalações	
	7.841,00	4.4.90.51.00	15690000	Obras e Instalações	
	27.867,00	4.4.90.51.00	15700000	Obras e Instalações	
	2.318,00	4.4.90.51.00	15710000	Obras e Instalações	
	113.476,00	4.4.90.61.00	15001001	Aquisição de Imóveis	
	2.318,00	4.4.90.61.00	15400000	Aquisição de Imóveis	
	3.477,00	4.4.90.92.00	15001001	Despesas de Exercícios Anteriores	
	18.552,00	4.4.90.93.00	15690000	Indenizações e Restituições	
	1.264,00	4.4.90.93.00	15700000	Indenizações e Restituições	
	2.318,00	4.4.90.93.00	15710000	Indenizações e Restituições	
	<b>658.031,00</b>	<b>Total da Ação (PROJETO)</b>			
<b>PROJETO</b>		12.361.003.1.092 CONSTRUÇÃO E/OU AMPLIAÇÃO DA BIBLIOTECA PÚBLICA MUNICIPAL			
	67.255,00	4.4.90.51.00	15000000	Obras e Instalações	
	13.914,00	4.4.90.51.00	15001001	Obras e Instalações	
	<b>81.169,00</b>	<b>Total da Ação (PROJETO)</b>			
<b>PROJETO</b>		12.365.003.1.093 AQUISIÇÃO DE EQUIPAMENTOS E MOBILIÁRIOS - EDUCAÇÃO INFANTIL			
	299.099,00	4.4.90.52.00	15001001	Equipamentos e Material Permanente	
	67.255,00	4.4.90.52.00	15400000	Equipamentos e Material Permanente	
	8.265,00	4.4.90.52.00	15690000	Equipamentos e Material Permanente	
	61.108,00	4.4.90.52.00	15700000	Equipamentos e Material Permanente	
	2.318,00	4.4.90.52.00	15710000	Equipamentos e Material Permanente	
	<b>438.045,00</b>	<b>Total da Ação (PROJETO)</b>			
<b>PROJETO</b>		12.365.003.1.107 CONSTRUÇÃO E AMPLIAÇÃO DE CRECHES			
	77.130,00	4.4.90.51.00	15001001	Obras e Instalações	
	67.255,00	4.4.90.51.00	15400000	Obras e Instalações	
	27.661,00	4.4.90.51.00	15690000	Obras e Instalações	
	38.825,00	4.4.90.51.00	15700000	Obras e Instalações	
	14.965,00	4.4.90.51.00	15710000	Obras e Instalações	
	2.318,00	4.4.90.93.00	15690000	Indenizações e Restituições	
	1.264,00	4.4.90.93.00	15700000	Indenizações e Restituições	
	2.318,00	4.4.90.93.00	15710000	Indenizações e Restituições	
	<b>231.736,00</b>	<b>Total da Ação (PROJETO)</b>			
<b>PROJETO</b>		12.361.003.1.216 AQUISIÇÃO DE TRANSPORTE ESCOLAR			
	121.757,00	4.4.90.52.00	15001001	Equipamentos e Material Permanente	
	2.318,00	4.4.90.52.00	15400000	Equipamentos e Material Permanente	
	5.659,00	4.4.90.52.00	15690000	Equipamentos e Material Permanente	



PREFEITURA MUNICIPAL DE RIACHO DE SANTANA

PRAÇA MONSENHOR TOBIAS -

CNPJ: 14.105.191/0001-60 - CEP: - - RIACHO DE SANTANA - BA

QDD - QUADRO DE DETALHAMENTO DA DESPESA

EXERCÍCIO DE 2024

Atividade	Operações Especiais	Projeto	Conta	Fonte de Recurso	Código Reduzido
		128.930,00	4.4.90.52.00	15700000	Equipamentos e Material Permanente
		1.452,00	4.4.90.52.00	15740000	Equipamentos e Material Permanente
		<b>260.116,00</b>	<b>Total da Ação (PROJETO)</b>		
<b>ATIVIDADE</b>				<b>12.361.003.2.090</b>	<b>INCENTIVO AOS SERVIDORES DO MAGISTÉRIO PÚBLICO MUNICIPAL</b>
19.575,00			3.1.90.11.00	15440000	Vencimentos e Vantagens Fixas Pessoal Civil
13.914,00			3.1.90.13.00	15440000	Obrigações Patronais
<b>33.489,00</b>			<b>Total da Ação (ATIVIDADE)</b>		
<b>ATIVIDADE</b>				<b>12.361.003.2.091</b>	<b>GESTÃO DOS RECURSOS DE PRECATÓRIOS - FUNDEF</b>
3.378,00			3.1.90.04.00	15440000	Contratação p/ Tempo determinado
3.378,00			3.1.90.11.00	15440000	Vencimentos e Vantagens Fixas Pessoal Civil
2.019,00			3.1.90.13.00	15440000	Obrigações Patronais
3.073,00			3.3.90.14.00	15440000	Diárias - Civil
192.012,00			3.3.90.30.00	15440000	Material de Consumo
311.444,00			3.3.90.33.00	15440000	Passagens e Despesas com Locomoção
11.595,00			3.3.90.36.00	15440000	Outros Serviços de Terceiros - Pessoa Física
25.013,00			3.3.90.39.00	15440000	Outros Serviços de Terceiros - Pessoa Jurídica
2.318,00			3.3.90.92.00	15440000	Despesas de Exercícios Anteriores (outras que não)
1.158,00			3.3.90.93.00	15440000	Indenizações e Restituições
340.481,00			4.4.90.51.00	15440000	Obras e Instalações
22.100,00			4.4.90.52.00	15440000	Equipamentos e Material Permanente
1.158,00			4.4.90.93.00	15440000	Indenizações e Restituições
6.956,00			4.5.90.61.00	15440000	Aquisição de Imóveis
<b>926.083,00</b>			<b>Total da Ação (ATIVIDADE)</b>		
<b>ATIVIDADE</b>				<b>12.361.003.2.092</b>	<b>PROGRAMA FORMAÇÃO PARA COMUNIDADES QUILOMBOLAS</b>
5.797,00			3.1.90.04.00	15001001	Contratação p/ Tempo determinado
159.636,00			3.1.90.11.00	15001001	Vencimentos e Vantagens Fixas Pessoal Civil
4.637,00			3.3.90.30.00	15001001	Material de Consumo
4.637,00			3.3.90.36.00	15001001	Outros Serviços de Terceiros - Pessoa Física
3.477,00			3.3.90.39.00	15001001	Outros Serviços de Terceiros - Pessoa Jurídica
153.065,00			4.4.90.52.00	15001001	Equipamentos e Material Permanente
<b>231.249,00</b>			<b>Total da Ação (ATIVIDADE)</b>		
<b>ATIVIDADE</b>				<b>12.361.003.2.097</b>	<b>GESTÃO DAS AÇÕES DO ENSINO FUNDAMENTAL</b>
750.000,00			3.1.90.04.00	15001001	Contratação p/ Tempo determinado
914.331,00			3.1.90.04.00	15400000	Contratação p/ Tempo determinado
2.351.149,00			3.1.90.04.00	15401070	Contratação p/ Tempo determinado
684.840,00			3.1.90.04.00	15411070	Contratação p/ Tempo determinado
690.352,00			3.1.90.11.00	15001001	Vencimentos e Vantagens Fixas Pessoal Civil
637.931,00			3.1.90.11.00	15400000	Vencimentos e Vantagens Fixas Pessoal Civil
14.989.199,00			3.1.90.11.00	15401070	Vencimentos e Vantagens Fixas Pessoal Civil
4.207.582,00			3.1.90.11.00	15411070	Vencimentos e Vantagens Fixas Pessoal Civil
1.375.778,00			3.1.90.11.00	15421070	Vencimentos e Vantagens Fixas Pessoal Civil
295.532,00			3.1.90.13.00	15001001	Obrigações Patronais
398.899,00			3.1.90.13.00	15400000	Obrigações Patronais
1.769.349,00			3.1.90.13.00	15401070	Obrigações Patronais
803.122,00			3.1.90.13.00	15411070	Obrigações Patronais
802.447,00			3.1.90.13.00	15421070	Obrigações Patronais
2.318,00			3.1.90.91.00	15001001	Sentenças Judiciais (pessoal e encargos sociais)
3.477,00			3.1.90.92.00	15001001	Desp. Exercícios Anteriores (pessoal e encargos)
26.669,00			3.3.90.14.00	15001001	Diárias - Civil
13.914,00			3.3.90.14.00	15400000	Diárias - Civil
34.787,00			3.3.90.18.00	15001001	Auxílio Financeiro a Estudantes
930.784,00			3.3.90.30.00	15001001	Material de Consumo
25.982,00			3.3.90.30.00	15400000	Material de Consumo
1.644.115,00			3.3.90.30.00	15410000	Material de Consumo
189.648,00			3.3.90.30.00	15430000	Material de Consumo



### PREFEITURA MUNICIPAL DE RIACHO DE SANTANA

PRAÇA MONSENHOR TOBIAS -

CNPJ: 14.105.191/0001-60 - CEP: - - RIACHO DE SANTANA - BA

#### QDD - QUADRO DE DETALHAMENTO DA DESPESA

EXERCÍCIO DE 2024

Atividade	Operações Especiais	Projeto	Conta	Fonte de Recurso	Código Reduzido
651.510,00			3.3.90.30.00	15500000	Material de Consumo
89.168,00			3.3.90.31.00	15001001	PREMIAÇÕES CULTURAIS ART. CIENTÍFICAS E
698.202,00			3.3.90.33.00	15001001	Passagens e Despesas com Locomoção
47.418,00			3.3.90.33.00	15400000	Passagens e Despesas com Locomoção
1.536.914,00			3.3.90.33.00	15410000	Passagens e Despesas com Locomoção
200.184,00			3.3.90.33.00	15430000	Passagens e Despesas com Locomoção
300.000,00			3.3.90.33.00	15500000	Passagens e Despesas com Locomoção
537.794,00			3.3.90.36.00	15001001	Outros Serviços de Terceiros - Pessoa Física
20.000,00			3.3.90.36.00	15021001	Outros Serviços de Terceiros - Pessoa Física
298.624,00			3.3.90.36.00	15400000	Outros Serviços de Terceiros - Pessoa Física
7.255,00			3.3.90.36.00	15500000	Outros Serviços de Terceiros - Pessoa Física
526.513,00			3.3.90.39.00	15001001	Outros Serviços de Terceiros - Pessoa Jurídica
21.200,00			3.3.90.39.00	15021001	Outros Serviços de Terceiros - Pessoa Jurídica
133.353,00			3.3.90.39.00	15400000	Outros Serviços de Terceiros - Pessoa Jurídica
84.288,00			3.3.90.39.00	15430000	Outros Serviços de Terceiros - Pessoa Jurídica
16.406,00			3.3.90.39.00	15500000	Outros Serviços de Terceiros - Pessoa Jurídica
66.096,00			3.3.90.92.00	15001001	Despesas de Exercícios Anteriores (outras que nã
6.956,00			3.3.90.92.00	15500000	Despesas de Exercícios Anteriores (outras que nã
63.777,00			4.4.90.52.00	15001001	Equipamentos e Material Permanente
3.627,00			4.4.90.52.00	15500000	Equipamentos e Material Permanente
<b>38.631.490,00</b>					<b>Total da Ação (ATIVIDADE)</b>
<b>ATIVIDADE</b>			<b>12.361.003.2.098</b>		<b>GESTÃO DO PROGRAMA NACIONAL DE APOIO AO TRANSPORTE ESCOLAR - PNATE</b>
20.871,00			3.3.90.30.00	15530000	Material de Consumo
451.902,00			3.3.90.33.00	15530000	Passagens e Despesas com Locomoção
40.186,00			3.3.90.36.00	15530000	Outros Serviços de Terceiros - Pessoa Física
10.037,00			3.3.90.39.00	15530000	Outros Serviços de Terceiros - Pessoa Jurídica
<b>522.996,00</b>					<b>Total da Ação (ATIVIDADE)</b>
<b>ATIVIDADE</b>			<b>12.361.003.2.099</b>		<b>GESTÃO DAS AÇÕES DO PROGRAMA DINHEIRO DIRETO NA ESCOLA - PDDE</b>
5.374,00			3.3.90.30.00	15510000	Material de Consumo
3.266,00			3.3.90.36.00	15510000	Outros Serviços de Terceiros - Pessoa Física
5.373,00			3.3.90.39.00	15510000	Outros Serviços de Terceiros - Pessoa Jurídica
4.951,00			4.4.90.52.00	15510000	Equipamentos e Material Permanente
<b>18.964,00</b>					<b>Total da Ação (ATIVIDADE)</b>
<b>ATIVIDADE</b>			<b>12.361.003.2.100</b>		<b>GESTÃO DAS AÇÕES DO PROGRAMA NACIONAL DE ALIMENTAÇÃO ESCOLAR - PNAE</b>
99.326,00			3.3.90.43.00	15520000	Subvenções Sociais
693.435,00			3.3.90.30.00	15000000	Material de Consumo
611.853,00			3.3.90.30.00	15520000	Material de Consumo
31.308,00			3.3.90.92.00	15000000	Despesas de Exercícios Anteriores (outras que nã
<b>1.435.922,00</b>					<b>Total da Ação (ATIVIDADE)</b>
<b>ATIVIDADE</b>			<b>12.365.003.2.235</b>		<b>GESTÃO DE CRECHES</b>
93.488,00			3.1.90.04.00	15001001	Contratação p/ Tempo determinado
99.724,00			3.1.90.11.00	15001001	Vencimentos e Vantagens Fixas Pessoal Civil
40.585,00			3.1.90.13.00	15001001	Obrigações Patronais
13.914,00			3.3.90.14.00	15001001	Diárias - Civil
111.166,00			3.3.90.30.00	15001001	Material de Consumo
185.371,00			3.3.90.33.00	15001001	Passagens e Despesas com Locomoção
33.627,00			3.3.90.36.00	15001001	Outros Serviços de Terceiros - Pessoa Física
48.702,00			3.3.90.39.00	15001001	Outros Serviços de Terceiros - Pessoa Jurídica
2.318,00			3.3.90.92.00	15001001	Despesas de Exercícios Anteriores (outras que nã
<b>728.895,00</b>					<b>Total da Ação (ATIVIDADE)</b>
<b>ATIVIDADE</b>			<b>12.365.003.2.236</b>		<b>GESTÃO DAS AÇÕES DA EDUCAÇÃO INFANTIL</b>
101.158,00			3.1.90.04.00	15001001	Contratação p/ Tempo determinado
119.909,00			3.1.90.04.00	15400000	Contratação p/ Tempo determinado





**PREFEITURA MUNICIPAL DE RIACHO DE SANTANA**

PRAÇA MONSENHOR TOBIAS -

CNPJ: 14.105.191/0001-60 - CEP: - - RIACHO DE SANTANA - BA

**QDD - QUADRO DE DETALHAMENTO DA DESPESA**

EXERCÍCIO DE 2024

Atividade	Operações Especiais	Projeto	Conta	Fonte de Recurso	Código Reduzido
767.649,00			3.1.90.04.00	15401070	Contratação p/ Tempo determinado
221.877,00			3.1.90.11.00	15001001	Vencimentos e Vantagens Fixas Pessoal Civil
154.009,00			3.1.90.11.00	15400000	Vencimentos e Vantagens Fixas Pessoal Civil
3.430.512,00			3.1.90.11.00	15401070	Vencimentos e Vantagens Fixas Pessoal Civil
1.710.264,00			3.1.90.11.00	15411070	Vencimentos e Vantagens Fixas Pessoal Civil
1.186.488,00			3.1.90.11.00	15420000	Vencimentos e Vantagens Fixas Pessoal Civil
1.089.112,50			3.1.90.11.00	15421070	Vencimentos e Vantagens Fixas Pessoal Civil
80.642,00			3.1.90.13.00	15001001	Obrigações Patronais
80.011,00			3.1.90.13.00	15400000	Obrigações Patronais
131.033,00			3.1.90.13.00	15401070	Obrigações Patronais
216.593,00			3.1.90.13.00	15411070	Obrigações Patronais
374.640,00			3.1.90.13.00	15420000	Obrigações Patronais
1.089.112,50			3.1.90.13.00	15421070	Obrigações Patronais
1.158,00			3.1.90.91.00	15001001	Sentenças Judiciais (pessoal e encargos sociais)
1.158,00			3.1.90.92.00	15001001	Desp. Exercícios Anteriores (pessoal e encargos)
1.158,00			3.3.90.14.00	15001001	Diárias - Civil
161.784,00			3.3.90.30.00	15001001	Material de Consumo
33.353,00			3.3.90.30.00	15400000	Material de Consumo
6.911,00			3.3.90.31.00	15001001	PREMIAÇÕES CULTURAIS ART. CIENTÍFICAS D
178.979,00			3.3.90.33.00	15400000	Passagens e Despesas com Locomoção
11.595,00			3.3.90.36.00	15001001	Outros Serviços de Terceiros - Pessoa Física
67.255,00			3.3.90.36.00	15400000	Outros Serviços de Terceiros - Pessoa Física
116.955,00			3.3.90.39.00	15001001	Outros Serviços de Terceiros - Pessoa Jurídica
133.353,00			3.3.90.39.00	15400000	Outros Serviços de Terceiros - Pessoa Jurídica
2.318,00			3.3.90.92.00	15001001	Despesas de Exercícios Anteriores (outras que não)
5.797,00			4.4.90.52.00	15001001	Equipamentos e Material Permanente
<b>11.472.784,00</b>			<b>Total da Ação (ATIVIDADE)</b>		
<b>ATIVIDADE</b>			<b>12.361.003.2.288</b>	<b>MANUTENÇÃO DE UNIDADES DE ENSINO E QUADRAS POLIESPORTIVAS</b>	
13.914,00			3.3.90.30.00	15001001	Material de Consumo
80.011,00			3.3.90.30.00	15400000	Material de Consumo
124.634,00			3.3.90.36.00	15001001	Outros Serviços de Terceiros - Pessoa Física
13.914,00			3.3.90.36.00	15400000	Outros Serviços de Terceiros - Pessoa Física
13.914,00			3.3.90.39.00	15001001	Outros Serviços de Terceiros - Pessoa Jurídica
67.255,00			3.3.90.39.00	15400000	Outros Serviços de Terceiros - Pessoa Jurídica
<b>313.642,00</b>			<b>Total da Ação (ATIVIDADE)</b>		
<b>ATIVIDADE</b>			<b>12.362.003.2.290</b>	<b>MANUTENÇÃO ENSINO MÉDIO</b>	
6.956,00			3.3.90.30.00	15710000	Material de Consumo
356.515,00			3.3.90.33.00	15710000	Passagens e Despesas com Locomoção
18.552,00			3.3.90.36.00	15710000	Outros Serviços de Terceiros - Pessoa Física
2.318,00			3.3.90.39.00	15710000	Outros Serviços de Terceiros - Pessoa Jurídica
<b>384.341,00</b>			<b>Total da Ação (ATIVIDADE)</b>		
<b>ATIVIDADE</b>			<b>12.361.003.2.295</b>	<b>GESTÃO PROGRAMAS DO FNDE</b>	
13.914,00			3.3.90.30.00	15690000	Material de Consumo
6.956,00			3.3.90.33.00	15690000	Passagens e Despesas com Locomoção
6.956,00			3.3.90.36.00	15690000	Outros Serviços de Terceiros - Pessoa Física
4.637,00			3.3.90.39.00	15690000	Outros Serviços de Terceiros - Pessoa Jurídica
3.477,00			3.3.90.92.00	15690000	Despesas de Exercícios Anteriores (outras que não)
2.318,00			4.4.90.52.00	15690000	Equipamentos e Material Permanente
2.318,00			4.4.90.93.00	15690000	Indenizações e Restituições
1.264,00			4.4.90.93.00	15700000	Indenizações e Restituições
<b>41.840,00</b>			<b>Total da Ação (ATIVIDADE)</b>		
<b>54.741.695,00</b>		<b>2.608.184,00</b>	<b>= 57.349.879,00 Total da Unidade</b>		
			Unidade:	0206000	SEC.MUNICIPAL DE INFRAESTRUTURA E SERVIÇOS URBANOS
<b>PROJETO</b>				15.451.006.1.121	PAVIMENTAÇÃO E CONSTRUÇÃO DE LOGRADOUROS - RUAS, AVENIDAS, PRAÇAS E JARDINS

SIATIC -

Página: 8 de 27



**PREFEITURA MUNICIPAL DE RIACHO DE SANTANA**

PRAÇA MONSENHOR TOBIAS -

CNPJ: 14.105.191/0001-60 - CEP: - - RIACHO DE SANTANA - BA

**QDD - QUADRO DE DETALHAMENTO DA DESPESA**

EXERCÍCIO DE 2024

Atividade	Operações Especiais	Projeto	Conta	Fonte de Recurso	Código Reduzido
		971.575,00	4.4.90.51.00	15000000	Obras e Instalações
		1.587,00	4.4.90.51.00	15740000	Obras e Instalações
		1.759.512,00	4.4.90.51.00	17010000	Obras e Instalações
		102.680,00	4.4.90.51.00	17063110	Obras e Instalações
		20.000,00	4.4.90.51.00	17080000	Obras e Instalações
		30.000,00	4.4.90.51.00	17090000	Obras e Instalações
		149.586,50	4.4.90.51.00	17200000	Obras e Instalações
		49.586,50	4.4.90.51.00	17210000	Obras e Instalações
		260.766,00	4.4.90.51.00	17530000	Obras e Instalações
		5.580,00	4.4.90.93.00	17010000	Indenizações e Restituições
		<b>3.350.873,00</b>	<b>Total da Ação (PROJETO)</b>		
				<b>17.512.006.1.122</b>	<b>CONSTRUÇÃO DE ATERRO SANITÁRIO</b>
		788.638,00	4.4.90.51.00	15000000	Obras e Instalações
		1.583,00	4.4.90.51.00	15740000	Obras e Instalações
		15.735,00	4.4.90.51.00	17000000	Obras e Instalações
		<b>805.956,00</b>	<b>Total da Ação (PROJETO)</b>		
				<b>24.131.011.1.123</b>	<b>IMPLANTAÇÃO E AMPLIAÇÃO DE REDE TELEFÔNICA NOS POVOADOS</b>
		94.710,00	4.4.90.51.00	15000000	Obras e Instalações
		6.956,00	4.4.90.52.00	15000000	Equipamentos e Material Permanente
		<b>101.666,00</b>	<b>Total da Ação (PROJETO)</b>		
				<b>15.451.006.1.131</b>	<b>CONSTRUÇÃO E AMPLIAÇÃO DE OBRAS PÚBLICAS</b>
		829.108,00	4.4.90.51.00	15000000	Obras e Instalações
		29.551,00	4.4.90.51.00	17010000	Obras e Instalações
		59.585,00	4.4.90.51.00	17200000	Obras e Instalações
		99.565,00	4.4.90.51.00	17210000	Obras e Instalações
		2.318,00	4.4.90.92.00	15000000	Despesas de Exercícios Anteriores
		2.318,00	4.4.90.92.00	17010000	Despesas de Exercícios Anteriores
		1.158,00	4.4.90.93.00	15000000	Indenizações e Restituições
		2.318,00	4.4.90.93.00	17000000	Indenizações e Restituições
		13.914,00	4.5.90.61.00	15000000	Aquisição de Imóveis
		<b>1.039.815,00</b>	<b>Total da Ação (PROJETO)</b>		
				<b>16.482.006.1.134</b>	<b>CONSTRUÇÃO DE UNIDADES HABITACIONAIS</b>
		13.914,00	4.4.90.51.00	15000000	Obras e Instalações
		3.378,00	4.4.90.51.00	17000000	Obras e Instalações
		<b>17.292,00</b>	<b>Total da Ação (PROJETO)</b>		
				<b>17.512.006.1.139</b>	<b>IMPLANTAÇÃO DE REDE DE ESGOTO E ESTAÇÃO DE TRATAMENTO</b>
		13.914,00	4.4.90.51.00	15000000	Obras e Instalações
		62.219,00	4.4.90.51.00	17000000	Obras e Instalações
		<b>76.133,00</b>	<b>Total da Ação (PROJETO)</b>		
				<b>26.782.011.1.193</b>	<b>CONSTRUÇÃO E AMPLIAÇÃO DE ESTRADAS E PONTES</b>
		2.843,00	3.3.90.30.00	15730000	Material de Consumo
		344.462,00	4.4.90.51.00	15000000	Obras e Instalações
		8.399,00	4.4.90.51.00	15730000	Obras e Instalações
		42.617,00	4.4.90.51.00	17010000	Obras e Instalações
		40.220,00	4.4.90.51.00	17210000	Obras e Instalações
		5.797,00	4.4.90.51.00	17500000	Obras e Instalações
		2.318,00	4.4.90.93.00	17010000	Indenizações e Restituições
		<b>446.656,00</b>	<b>Total da Ação (PROJETO)</b>		
				<b>26.782.006.1.194</b>	<b>AQUISIÇÃO DE MÁQUINAS E EQUIPAMENTOS RODOVIÁRIOS</b>
		133.353,00	4.4.90.52.00	15000000	Equipamentos e Material Permanente
		92.767,00	4.4.90.52.00	17010000	Equipamentos e Material Permanente
		103.252,50	4.4.90.52.00	17200000	Equipamentos e Material Permanente
		103.252,50	4.4.90.52.00	17210000	Equipamentos e Material Permanente
		<b>432.625,00</b>	<b>Total da Ação (PROJETO)</b>		



PREFEITURA MUNICIPAL DE RIACHO DE SANTANA

PRAÇA MONSENHOR TOBIAS -

CNPJ: 14.105.191/0001-60 - CEP: - - RIACHO DE SANTANA - BA

QDD - QUADRO DE DETALHAMENTO DA DESPESA

EXERCÍCIO DE 2024

Atividade	Operações Especiais	Projeto	Conta	Fonte de Recurso	Código Reduzido
<b>PROJETO</b>					
				<b>25.752.006.1.254</b>	<b>IMPLANTAÇÃO E AMPLIAÇÃO DE REDE DE ENERGIA ELÉTRICA</b>
		13.914,00	4.4.90.51.00	15000000	Obras e Instalações
		24.151,00	4.4.90.51.00	17000000	Obras e Instalações
		52.680,00	4.4.90.51.00	17210000	Obras e Instalações
		2.485,00	4.4.90.51.00	17500000	Obras e Instalações
		2.318,00	4.4.90.93.00	17000000	Indenizações e Restituições
		<b>95.548,00</b>	<b>Total da Ação (PROJETO)</b>		
				<b>15.452.006.1.267</b>	<b>INSTALAÇÃO DE MELHORIAS SANITÁRIAS DOMICILIARES</b>
		13.914,00	4.4.90.51.00	15000000	Obras e Instalações
		63.207,00	4.4.90.51.00	17010000	Obras e Instalações
		<b>67.121,00</b>	<b>Total da Ação (PROJETO)</b>		
				<b>17.512.012.1.268</b>	<b>CONSTRUÇÃO E AMPLIAÇÃO DO SISTEMA DE ABASTECIMENTO DE ÁGUA</b>
		6.956,00	4.4.90.51.00	15000000	Obras e Instalações
		19.513,00	4.4.90.51.00	17000000	Obras e Instalações
		22.515,00	4.4.90.51.00	17080000	Obras e Instalações
		30.000,00	4.4.90.51.00	17090000	Obras e Instalações
		66.468,00	4.4.90.51.00	17210000	Obras e Instalações
		2.318,00	4.4.90.92.00	15000000	Despesas de Exercícios Anteriores
		2.318,00	4.4.90.93.00	17000000	Indenizações e Restituições
		<b>150.088,00</b>	<b>Total da Ação (PROJETO)</b>		
				<b>27.812.010.2.010</b>	<b>CONSTRUÇÃO DE UMA QUADRA POLIESPORTIVA NA COMUNIDADE DE CAMBAIÓ</b>
		289.898,00	4.4.90.51.00	15000000	Obras e Instalações
		<b>289.898,00</b>	<b>Total da Ação (ATIVIDADE)</b>		
				<b>15.451.006.2.123</b>	<b>GESTÃO DOS SERVIÇOS DE INFRAESTRUTURA E SERVIÇOS URBANOS</b>
		607.462,00	3.1.90.04.00	15000000	Contratação p/ Tempo determinado
		295.008,00	3.1.90.04.00	17530000	Contratação p/ Tempo determinado
		599.014,00	3.1.90.11.00	15000000	Vencimentos e Vantagens Fixas Pessoal Civil
		39.425,00	3.1.90.13.00	15000000	Obrigações Patronais
		13.914,00	3.3.90.14.00	15000000	Diárias - Civil
		1.370.167,00	3.3.90.30.00	15000000	Material de Consumo
		86.078,00	3.3.90.30.00	15730000	Material de Consumo
		140.609,00	3.3.90.30.00	17063110	Material de Consumo
		20.000,00	3.3.90.30.00	17080000	Material de Consumo
		50.000,00	3.3.90.30.00	17090000	Material de Consumo
		597.470,50	3.3.90.30.00	17200000	Material de Consumo
		10.645,00	3.3.90.30.00	17490000	Material de Consumo
		2.318,00	3.3.90.30.00	17500000	Material de Consumo
		13.914,00	3.3.90.33.00	15000000	Passagens e Despesas com Locomoção
		344.073,00	3.3.90.36.00	15000000	Outros Serviços de Terceiros - Pessoa Física
		122.013,00	3.3.90.36.00	17063110	Outros Serviços de Terceiros - Pessoa Física
		1.158,00	3.3.90.36.00	17490000	Outros Serviços de Terceiros - Pessoa Física
		2.318,00	3.3.90.36.00	17500000	Outros Serviços de Terceiros - Pessoa Física
		754.204,00	3.3.90.39.00	15000000	Outros Serviços de Terceiros - Pessoa Jurídica
		195.946,00	3.3.90.39.00	17063110	Outros Serviços de Terceiros - Pessoa Jurídica
		8.839,00	3.3.90.39.00	17490000	Outros Serviços de Terceiros - Pessoa Jurídica
		8.797,00	3.3.90.39.00	17500000	Outros Serviços de Terceiros - Pessoa Jurídica
		32.467,00	3.3.90.92.00	15000000	Despesas de Exercícios Anteriores (outras que não
		2.318,00	3.3.90.92.00	15730000	Despesas de Exercícios Anteriores (outras que não
		20.000,00	3.3.90.92.00	17080000	Despesas de Exercícios Anteriores (outras que não
		20.000,00	3.3.90.92.00	17090000	Despesas de Exercícios Anteriores (outras que não
		86.100,00	3.3.90.92.00	17200000	Despesas de Exercícios Anteriores (outras que não
		2.318,00	3.3.90.92.00	17490000	Despesas de Exercícios Anteriores (outras que não
		4.637,00	3.3.90.92.00	17500000	Despesas de Exercícios Anteriores (outras que não
		1.158,00	3.3.90.93.00	15000000	Indenizações e Restituições
		5.189,00	4.4.90.51.00	15730000	Obras e Instalações



**PREFEITURA MUNICIPAL DE RIACHO DE SANTANA**

PRAÇA MONSENHOR TOBIAS -

CNPJ: 14.105.191/0001-60 - CEP: . . - RIACHO DE SANTANA - BA

**QDD - QUADRO DE DETALHAMENTO DA DESPESA**

EXERCÍCIO DE 2024

Atividade	Operações Especiais	Projeto	Conta	Fonte de Recurso	Código Reduzido
173.752,00			4.4.90.51.00	17069110	Obras e Instalações
11.595,00			4.4.90.51.00	17490000	Obras e Instalações
313.914,00			4.4.90.52.00	15000000	Equipamentos e Material Permanente
3.073,00			4.4.90.52.00	15730000	Equipamentos e Material Permanente
8.010,00			4.4.90.52.00	17490000	Equipamentos e Material Permanente
2.318,00			4.4.90.52.00	17500000	Equipamentos e Material Permanente
1.156,00			4.4.90.93.00	15000000	Indenizações e Restituições
<b>5.668.389,50</b>			<b>Total da Ação (ATIVIDADE)</b>	<b>15.452.006.2.126</b>	<b>MANUTENÇÃO DE LOGRADOUROS - PRAÇAS, JARDINS, RUAS E AVENIDAS</b>
33.627,00			3.3.90.30.00	15000000	Material de Consumo
40.585,00			3.3.90.36.00	15000000	Outros Serviços de Terceiros - Pessoa Física
120.597,00			3.3.90.39.00	15000000	Outros Serviços de Terceiros - Pessoa Jurídica
158.040,00			3.3.90.39.00	17530000	Outros Serviços de Terceiros - Pessoa Jurídica
1.000,00			3.3.90.92.00	17210000	Despesas de Exercícios Anteriores (outras que não)
13.914,00			4.4.90.51.00	15000000	Obras e Instalações
842.880,00			4.4.90.51.00	17010000	Obras e Instalações
5.787,00			4.4.90.51.00	17500000	Obras e Instalações
<b>1.216.440,00</b>			<b>Total da Ação (ATIVIDADE)</b>	<b>15.452.006.2.130</b>	<b>GESTÃO DOS SERVIÇOS DA LIMPEZA PÚBLICA</b>
16.233,00			3.1.90.04.00	15000000	Contratação p/ Tempo determinado
160.022,00			3.1.90.11.00	15000000	Vencimentos e Vantagens Fixas - Pessoa Civil
13.914,00			3.1.90.13.00	15000000	Obrigações Patronais
13.914,00			3.3.90.14.00	15000000	Diárias - Civil
80.011,00			3.3.90.30.00	15000000	Material de Consumo
13.914,00			3.3.90.33.00	15000000	Passagens e Despesas com Locomoção
33.627,00			3.3.90.36.00	15000000	Outros Serviços de Terceiros - Pessoa Física
1.193.996,00			3.3.90.39.00	15000000	Outros Serviços de Terceiros - Pessoa Jurídica
263.400,00			3.3.90.39.00	17530000	Outros Serviços de Terceiros - Pessoa Jurídica
13.914,00			3.3.90.92.00	15000000	Despesas de Exercícios Anteriores (outras que não)
33.627,00			4.4.90.52.00	15000000	Equipamentos e Material Permanente
<b>1.836.572,00</b>			<b>Total da Ação (ATIVIDADE)</b>	<b>15.452.006.2.132</b>	<b>MELHORIAS SANITÁRIAS DOMICILIARES</b>
6.956,00			3.3.90.30.00	15000000	Material de Consumo
3.378,00			3.3.90.30.00	17000000	Material de Consumo
30.185,00			3.3.90.31.00	17000000	PREMIAÇÕES CULTURAIS/ARTI CIENTÍFICAS/D
6.956,00			3.3.90.36.00	15000000	Outros Serviços de Terceiros - Pessoa Física
3.378,00			3.3.90.36.00	17000000	Outros Serviços de Terceiros - Pessoa Física
6.956,00			3.3.90.39.00	15000000	Outros Serviços de Terceiros - Pessoa Jurídica
3.378,00			3.3.90.39.00	17000000	Outros Serviços de Terceiros - Pessoa Jurídica
6.956,00			4.4.90.51.00	15000000	Obras e Instalações
<b>68.143,00</b>			<b>Total da Ação (ATIVIDADE)</b>	<b>16.482.006.2.133</b>	<b>MELHORIA DE UNIDADES HABITACIONAIS</b>
6.956,00			3.3.90.30.00	15000000	Material de Consumo
6.956,00			3.3.90.32.00	15000000	Material Bem ou Serviços p/ Distribuição Gratuita
6.956,00			3.3.90.36.00	15000000	Outros Serviços de Terceiros - Pessoa Física
3.378,00			3.3.90.36.00	17000000	Outros Serviços de Terceiros - Pessoa Física
6.956,00			3.3.90.39.00	15000000	Outros Serviços de Terceiros - Pessoa Jurídica
3.378,00			3.3.90.39.00	17000000	Outros Serviços de Terceiros - Pessoa Jurídica
<b>34.580,00</b>			<b>Total da Ação (ATIVIDADE)</b>	<b>17.512.006.2.141</b>	<b>GESTÃO DAS AÇÕES DA REDE DE ABASTECIMENTO DE ÁGUA E ESGOTO</b>
2.318,00			3.1.90.11.00	15000000	Vencimentos e Vantagens Fixas - Pessoa Civil
2.318,00			3.1.90.13.00	15000000	Obrigações Patronais
103.203,00			3.3.90.30.00	15000000	Material de Consumo
1.158,00			3.3.90.30.00	17500000	Material de Consumo



PREFEITURA MUNICIPAL DE RIACHO DE SANTANA

PRAÇA MONSENHOR TOBIAS -

CNPJ: 14.105.191/0001-60 - CEP: - - RIACHO DE SANTANA - BA

QDD - QUADRO DE DETALHAMENTO DA DESPESA

EXERCÍCIO DE 2024

Atividade	Operações Especiais	Projeto	Conta	Fonte de Recurso	Código Reduzido
193.651,00			3.3.90.36.00	15000000	Outros Serviços de Terceiros - Pessoa Física
1.158,00			3.3.90.36.00	17500000	Outros Serviços de Terceiros - Pessoa Física
13.914,00			3.3.90.39.00	15000000	Outros Serviços de Terceiros - Pessoa Jurídica
2.318,00			3.3.90.92.00	15000000	Despesas de Exercícios Anteriores (outras que nã
13.914,00			4.4.90.52.00	15000000	Equipamentos e Material Permanente
<b>333.952,00</b>			<b>Total da Ação (ATIVIDADE)</b>		
<b>ATIVIDADE</b>			<b>26.782.006.2.167</b>		<b>GESTÃO DAS AÇÕES DA GARAGEM MUNICIPAL E EQUIPAMENTOS RODOVIÁRIOS</b>
16.233,00			3.1.90.04.00	15000000	Contratação p/ Tempo determinado
106.682,00			3.1.90.11.00	15000000	Vencimentos e Vantagens Fixas: Pessoal Civil
13.914,00			3.3.90.14.00	15000000	Diárias - Civil
150.746,00			3.3.90.30.00	15000000	Material de Consumo
13.914,00			3.3.90.33.00	15000000	Passagens e Despesas com Locomoção
30.707,00			3.3.90.36.00	15000000	Outros Serviços de Terceiros - Pessoa Física
67.255,00			3.3.90.39.00	15000000	Outros Serviços de Terceiros - Pessoa Jurídica
53.340,00			4.4.90.52.00	15000000	Equipamentos e Material Permanente
<b>452.791,00</b>			<b>Total da Ação (ATIVIDADE)</b>		
<b>ATIVIDADE</b>			<b>25.752.006.2.188</b>		<b>GESTÃO DA REDE DE ILUMINAÇÃO PÚBLICA</b>
191.169,00			3.3.90.30.00	15000000	Material de Consumo
11.595,00			3.3.90.30.00	17500000	Material de Consumo
52.680,00			3.3.90.30.00	17510000	Material de Consumo
13.914,00			3.3.90.36.00	15000000	Outros Serviços de Terceiros - Pessoa Física
1.158,00			3.3.90.36.00	17500000	Outros Serviços de Terceiros - Pessoa Física
277.975,00			3.3.90.39.00	15000000	Outros Serviços de Terceiros - Pessoa Jurídica
1.158,00			3.3.90.39.00	17500000	Outros Serviços de Terceiros - Pessoa Jurídica
13.914,00			4.4.90.52.00	15000000	Equipamentos e Material Permanente
2.318,00			4.4.90.52.00	17500000	Equipamentos e Material Permanente
<b>565.881,00</b>			<b>Total da Ação (ATIVIDADE)</b>		
<b>ATIVIDADE</b>			<b>26.782.011.2.197</b>		<b>GESTÃO E CONSERVAÇÃO DE ESTRADAS E PONTES</b>
106.682,00			3.1.90.11.00	15000000	Vencimentos e Vantagens Fixas: Pessoal Civil
2.318,00			3.1.90.13.00	15000000	Obrigações Patronais
190.306,00			3.3.90.30.00	15000000	Material de Consumo
88.000,00			3.3.90.30.00	17010000	Material de Consumo
23.191,00			3.3.90.30.00	17500000	Material de Consumo
13.914,00			3.3.90.33.00	15000000	Passagens e Despesas com Locomoção
13.914,00			3.3.90.36.00	15000000	Outros Serviços de Terceiros - Pessoa Física
2.318,00			3.3.90.36.00	17500000	Outros Serviços de Terceiros - Pessoa Física
106.682,00			3.3.90.39.00	15000000	Outros Serviços de Terceiros - Pessoa Jurídica
5.797,00			3.3.90.39.00	17500000	Outros Serviços de Terceiros - Pessoa Jurídica
2.318,00			3.3.90.92.00	15000000	Despesas de Exercícios Anteriores (outras que nã
13.914,00			4.4.90.52.00	15000000	Equipamentos e Material Permanente
<b>569.356,00</b>			<b>Total da Ação (ATIVIDADE)</b>		
<b>11.036.002,50</b>		<b>6.583.773,00</b>	<b>=</b>	<b>17.619.775,50</b>	<b>Total da Unidade</b>
			Unidade:	<b>0209000</b>	<b>SECRETARIA MUNICIPAL DE CULTURA, ESPORTE E LAZER</b>
<b>PROJETO</b>				<b>27.813.010.1.207</b>	<b>CONSTRUÇÃO E AMPLIAÇÃO DE QUADRAS POLIESPORTIVAS E PRAÇAS DE ESPORTES</b>
423.251,00			4.4.90.51.00	15000000	Obras e Instalações
819.178,00			4.4.90.51.00	17000000	Obras e Instalações
62.617,00			4.4.90.93.00	17000000	Indenizações e Restituições
<b>1.305.046,00</b>			<b>Total da Ação (PROJETO)</b>		
<b>PROJETO</b>			<b>27.812.010.1.269</b>		<b>CONSTRUÇÃO E AMPLIAÇÃO GINÁSIO DE ESPORTES E ESTÁDIO MUNICIPAL</b>
67.255,00			4.4.90.51.00	15000000	Obras e Instalações
52.842,00			4.4.90.51.00	17000000	Obras e Instalações
73.322,50			4.4.90.51.00	17210000	Obras e Instalações
2.318,00			4.4.90.93.00	17000000	Indenizações e Restituições



### PREFEITURA MUNICIPAL DE RIACHO DE SANTANA

PRAÇA MONSENHOR TOBIAS -

CNPJ: 14.105.191/0001-60 - CEP: - - RIACHO DE SANTANA - BA

#### QDD - QUADRO DE DETALHAMENTO DA DESPESA

EXERCÍCIO DE 2024

Atividade	Operações Especiais	Projeto	Conta	Fonte de Recurso	Código Reduzido
		195.737,50	Total da Ação (PROJETO)		
			13.392.009.2.025		
		GESTÃO DAS ATIVIDADES DA SECRETARIA MUNICIPAL DE CULTURA, ESPORTE E LAZER			
173.018,00			3.1.90.04.00	15000000	Contratação p/ Tempo determinado
338.705,00			3.1.90.14.00	15000000	Vencimentos e Vantagens Fixas Pessoal Civil
76.070,00			3.1.90.13.00	15000000	Obrigações Patronais
181.430,00			3.3.90.43.00	15000000	Subvenções Sociais
13.914,00			3.3.90.14.00	15000000	Diárias - Civil
119.274,00			3.3.90.30.00	15000000	Material de Consumo
37.560,00			3.3.90.31.00	15000000	PREMIAÇÕES CULTURAIS ART. CIENTÍFICAS D
174.782,00			3.3.90.36.00	15000000	Outros Serviços de Terceiros - Pessoa Física
82.917,00			3.3.90.39.00	15000000	Outros Serviços de Terceiros - Pessoa Jurídica
2.318,00			3.3.90.92.00	15000000	Despesas de Exercícios Anteriores (outras que não)
77.130,00			4.4.90.52.00	15000000	Equipamentos e Material Permanente
1.277.118,00			Total da Ação (ATIVIDADE)		
			13.392.009.2.117		
		CELEBRAÇÃO DE FESTIVIDADES			
1.158,00			3.3.90.30.00	15000000	Material de Consumo
40.585,00			3.3.90.30.00	17010000	Material de Consumo
49.045,00			3.3.90.31.00	15000000	PREMIAÇÕES CULTURAIS ART. CIENTÍFICAS D
40.585,00			3.3.90.36.00	17010000	Outros Serviços de Terceiros - Pessoa Física
640.276,00			3.3.90.39.00	15000000	Outros Serviços de Terceiros - Pessoa Jurídica
165.219,00			3.3.90.39.00	17010000	Outros Serviços de Terceiros - Pessoa Jurídica
6.321,00			3.3.90.39.00	17890000	Outros Serviços de Terceiros - Pessoa Jurídica
933.189,00			Total da Ação (ATIVIDADE)		
			27.813.010.2.211		
		MANUTENÇÃO DE QUADRAS, PÇAS DE ESPORTES, GINÁSIO ESPORTIVO, ESTÁDIO MUNICIPAL E CAMPO DE FUTEBOL			
33.627,00			3.1.90.11.00	15000000	Vencimentos e Vantagens Fixas Pessoal Civil
40.585,00			3.3.90.30.00	15000000	Material de Consumo
13.914,00			3.3.90.30.00	17010000	Material de Consumo
13.914,00			3.3.90.36.00	16000000	Outros Serviços de Terceiros - Pessoa Física
3.378,00			3.3.90.36.00	17000000	Outros Serviços de Terceiros - Pessoa Física
368.749,00			3.3.90.39.00	15000000	Outros Serviços de Terceiros - Pessoa Jurídica
3.378,00			3.3.90.39.00	17000000	Outros Serviços de Terceiros - Pessoa Jurídica
1.188,00			4.4.90.51.00	17000000	Obras e Instalações
1.158,00			4.4.90.93.00	17000000	Indenizações e Restituições
479.861,00			Total da Ação (ATIVIDADE)		
			27.812.010.2.212		
		GESTÃO DAS ATIVIDADES DO DESPORTO AMADOR			
13.914,00			3.3.90.14.00	15000000	Diárias - Civil
33.627,00			3.3.90.30.00	15000000	Material de Consumo
40.585,00			3.3.90.31.00	15000000	PREMIAÇÕES CULTURAIS ART. CIENTÍFICAS D
13.914,00			3.3.90.33.00	15000000	Passagens e Despesas com Locomoção
66.594,00			3.3.90.36.00	15000000	Outros Serviços de Terceiros - Pessoa Física
66.594,00			3.3.90.39.00	15000000	Outros Serviços de Terceiros - Pessoa Jurídica
33.627,00			3.3.90.48.00	16000000	Outros Auxílios Financeiros a Pessoas Físicas
268.855,00			Total da Ação (ATIVIDADE)		
			13.392.009.2.302		
		INCENTIVO AOS PROJETOS CULTURAIS E ARTÍSTICOS			
13.914,00			3.3.90.30.00	15000000	Material de Consumo
33.627,00			3.3.90.32.00	15000000	Material Bem ou Serviços p/ Distribuição Gratuita
6.956,00			3.3.90.36.00	15000000	Outros Serviços de Terceiros - Pessoa Física
105.522,00			3.3.90.39.00	15000000	Outros Serviços de Terceiros - Pessoa Jurídica
13.914,00			3.3.90.48.00	15000000	Outros Auxílios Financeiros a Pessoas Físicas
173.933,00			Total da Ação (ATIVIDADE)		
			3.132.956,00		
		1.500.783,50	= 4.633.739,50 Total da Unidade		
		Unidade: 0210000 SECRET.MUNIC.DE AGRICULTURA E ABASTECIMENTO			
		20.606.011.1.152 AQUISIÇÃO DE MÁQUINAS E IMPLEMENTOS AGRICOLAS			



**PREFEITURA MUNICIPAL DE RIACHO DE SANTANA**

PRAÇA MONSENHOR TOBIAS -

CNPJ: 14.105.191/0001-60 - CEP: - - RIACHO DE SANTANA - BA

**QDD - QUADRO DE DETALHAMENTO DA DESPESA**

EXERCÍCIO DE 2024

Atividade	Operações Especiais	Projeto	Conta	Fonte de Recurso	Código Reduzido
		106.682,00	4.4.90.52.00	15000000	Equipamentos e Material Permanente
		27.331,00	4.4.90.52.00	17010000	Equipamentos e Material Permanente
		<b>134.013,00</b>	<b>Total da Ação (PROJETO)</b>		
<b>PROJETO</b>			<b>20.605.008.1.155</b>	<b>CONSTRUÇÃO, REFORMA E AMPLIAÇÃO MERCADOS E FEIRAS</b>	
		338.600,00	4.4.90.51.00	15000000	Obras e Instalações
		1.896.480,00	4.4.90.51.00	17010000	Obras e Instalações
		60.219,00	4.4.90.51.00	17200000	Obras e Instalações
		<b>2.295.299,00</b>	<b>Total da Ação (PROJETO)</b>		
<b>PROJETO</b>			<b>20.606.012.1.159</b>	<b>CONSTRUÇÃO E REVITALIZAÇÃO DE AÇUDES, TANQUES, BARRAGENS, AGUADAS, CISTERNAS E POÇOS TUBULARES</b>	
		6.956,00	3.3.90.36.00	15000000	Outros Serviços de Terceiros - Pessoa Física
		6.956,00	3.3.90.39.00	15000000	Outros Serviços de Terceiros - Pessoa Jurídica
		6.956,00	3.3.90.39.00	17010000	Outros Serviços de Terceiros - Pessoa Jurídica
		133.353,00	4.4.90.51.00	15000000	Obras e Instalações
		12.754,00	4.4.90.51.00	17010000	Obras e Instalações
		126.821,00	4.4.90.51.00	17063110	Obras e Instalações
		20.000,00	4.4.90.51.00	17080000	Obras e Instalações
		30.000,00	4.4.90.51.00	17090000	Obras e Instalações
		155.932,00	4.4.90.51.00	17210000	Obras e Instalações
		2.318,00	4.4.90.93.00	17010000	Indenizações e Restituições
		<b>502.046,00</b>	<b>Total da Ação (PROJETO)</b>		
<b>ATIVIDADE</b>			<b>20.605.008.2.157</b>	<b>GESTÃO DE MERCADOS, FEIRAS E MATADOUROS</b>	
		40.585,00	3.1.90.11.00	15000000	Vencimentos e Vantagens Fixas Pessoal Civil
		2.318,00	3.1.90.13.00	15000000	Obrigações Patronais
		84.649,00	3.3.90.30.00	15000000	Material de Consumo
		55.261,00	3.3.90.36.00	15000000	Outros Serviços de Terceiros - Pessoa Física
		119.274,00	3.3.90.39.00	15000000	Outros Serviços de Terceiros - Pessoa Jurídica
		<b>302.087,00</b>	<b>Total da Ação (ATIVIDADE)</b>		
<b>ATIVIDADE</b>			<b>20.606.012.2.164</b>	<b>GESTÃO DA SECRETARIA DE AGRICULTURA E ABASTECIMENTO</b>	
		634.967,00	3.1.90.11.00	15000000	Vencimentos e Vantagens Fixas Pessoal Civil
		54.998,00	3.1.90.13.00	15000000	Obrigações Patronais
		318.398,00	3.3.90.43.00	15000000	Subvenções Sociais
		12.854,00	3.3.90.14.00	15000000	Diárias - Civil
		360.279,00	3.3.90.30.00	15000000	Material de Consumo
		77.130,00	3.3.90.32.00	15000000	Material Bem ou Serviços p/ Distribuição Gratuita
		126.000,00	3.3.90.36.00	15000000	Outros Serviços de Terceiros - Pessoa Física
		235.234,00	3.3.90.39.00	15000000	Outros Serviços de Terceiros - Pessoa Jurídica
		3.541,00	3.3.90.92.00	15000000	Despesas de Exercícios Anteriores (outras que não)
		63.115,00	4.4.90.52.00	15000000	Equipamentos e Material Permanente
		<b>1.885.576,00</b>	<b>Total da Ação (ATIVIDADE)</b>		
<b>ATIVIDADE</b>			<b>20.606.012.2.253</b>	<b>MANUTENÇÃO DE AÇUDES, TANQUES, BARRAGENS, CISTERNAS, AGUADAS E POÇOS TUBULARES</b>	
		13.914,00	3.3.90.30.00	15000000	Material de Consumo
		3.378,00	3.3.90.30.00	17010000	Material de Consumo
		13.914,00	3.3.90.36.00	15000000	Outros Serviços de Terceiros - Pessoa Física
		3.378,00	3.3.90.36.00	17010000	Outros Serviços de Terceiros - Pessoa Física
		106.682,00	3.3.90.39.00	15000000	Outros Serviços de Terceiros - Pessoa Jurídica
		3.378,00	3.3.90.39.00	17010000	Outros Serviços de Terceiros - Pessoa Jurídica
		13.914,00	4.4.90.52.00	15000000	Equipamentos e Material Permanente
		6.956,00	4.4.90.93.00	17010000	Indenizações e Restituições
		<b>165.514,00</b>	<b>Total da Ação (ATIVIDADE)</b>		
<b>ATIVIDADE</b>			<b>20.608.007.2.304</b>	<b>FORMAÇÃO PARA OS AGRICULTORES FAMILIARES COM ASSISTÊNCIA TÉCNICA</b>	
		20.871,00	3.3.90.30.00	15000000	Material de Consumo
		2.318,00	3.3.90.30.00	17010000	Material de Consumo
		13.914,00	3.3.90.32.00	15000000	Material Bem ou Serviços p/ Distribuição Gratuita



PREFEITURA MUNICIPAL DE RIACHO DE SANTANA

PRAÇA MONSENHOR TOBIAS -

CNPJ: 14.105.191/0001-60 - CEP: - - RIACHO DE SANTANA - BA

QDD - QUADRO DE DETALHAMENTO DA DESPESA

EXERCÍCIO DE 2024

Atividade	Operações Especiais	Projeto	Conta	Fonte de Recurso	Código Reduzido
13.914,00			3.3.90.33.00	15000000	Passagens e Despesas com Locomoção
13.914,00			3.3.90.36.00	15000000	Outros Serviços de Terceiros - Pessoa Física
2.318,00			3.3.90.36.00	17010000	Outros Serviços de Terceiros - Pessoa Física
33.627,00			3.3.90.39.00	15000000	Outros Serviços de Terceiros - Pessoa Jurídica
2.318,00			3.3.90.39.00	17010000	Outros Serviços de Terceiros - Pessoa Jurídica
6.956,00			3.3.90.43.00	15000000	Subvenções
33.627,00			3.3.90.48.00	15000000	Outros Auxílios Financeiros a Pessoas Físicas
33.627,00			4.4.90.52.00	15000000	Equipamentos e Material Permanente
<b>177.404,00</b>			<b>Total da Ação (ATIVIDADE)</b>		
<b>ATIVIDADE</b>			<b>20.608.008.2.306</b>		<b>PROGRAMAS DA SECRETARIA DE AGRICULTURA E ABASTECIMENTO</b>
13.914,00			3.3.90.30.00	15000000	Material de Consumo
6.956,00			3.3.90.32.00	15000000	Material Bem ou Serviços p/ Distribuição Gratuita
13.914,00			3.3.90.36.00	15000000	Outros Serviços de Terceiros - Pessoa Física
9.275,00			3.3.90.36.00	17000000	Outros Serviços de Terceiros - Pessoa Física
6.956,00			3.3.90.39.00	15000000	Outros Serviços de Terceiros - Pessoa Jurídica
13.914,00			3.3.90.39.00	17000000	Outros Serviços de Terceiros - Pessoa Jurídica
3.477,00			4.4.90.51.00	17000000	Obras e Instalações
55.659,00			4.4.90.52.00	15000000	Equipamentos e Material Permanente
3.477,00			4.4.90.93.00	17000000	Indenizações e Restituições
<b>127.542,00</b>			<b>Total da Ação (ATIVIDADE)</b>		
<b>2.658.123,00</b>		<b>2.931.358,00</b>	=	<b>5.589.481,00</b>	<b>Total da Unidade</b>
			Unidade:	<b>0211000</b>	<b>SECRETARIA MUNICIPAL DE MEIO AMBIENTE</b>
<b>ATIVIDADE</b>			<b>18.542.007.2.026</b>		<b>GESTÃO DAS AÇÕES DA SECRETARIA MUNICIPAL DE MEIO AMBIENTE</b>
370.742,00			3.1.90.11.00	15000000	Vencimentos e Vantagens Fixas - Pessoa Civil
2.318,00			3.1.90.13.00	15000000	Obrigações Patronais
2.318,00			3.3.90.43.00	15000000	Subvenções Sociais
13.914,00			3.3.90.14.00	15000000	Diárias - Civil
163.207,00			3.3.90.30.00	15000000	Material de Consumo
13.914,00			3.3.90.32.00	15000000	Material Bem ou Serviços p/ Distribuição Gratuita
159.776,00			3.3.90.36.00	15000000	Outros Serviços de Terceiros - Pessoa Física
428.207,00			3.3.90.39.00	15000000	Outros Serviços de Terceiros - Pessoa Jurídica
33.627,00			4.4.90.51.00	15000000	Obras e Instalações
33.627,00			4.4.90.52.00	15000000	Equipamentos e Material Permanente
<b>1.221.650,00</b>			<b>Total da Ação (ATIVIDADE)</b>		
<b>ATIVIDADE</b>			<b>18.542.007.2.027</b>		<b>GESTÃO DAS AÇÕES DO FUNDO MUNICIPAL DE MEIO AMBIENTE</b>
3.477,00			3.3.90.30.00	15000000	Material de Consumo
6.956,00			3.3.90.30.00	17000000	Material de Consumo
3.477,00			3.3.90.36.00	15000000	Outros Serviços de Terceiros - Pessoa Física
6.956,00			3.3.90.36.00	17000000	Outros Serviços de Terceiros - Pessoa Física
6.956,00			3.3.90.39.00	15000000	Outros Serviços de Terceiros - Pessoa Jurídica
6.956,00			3.3.90.39.00	17000000	Outros Serviços de Terceiros - Pessoa Jurídica
3.477,00			4.4.90.51.00	15000000	Obras e Instalações
3.477,00			4.4.90.51.00	17000000	Obras e Instalações
3.477,00			4.4.90.52.00	15000000	Equipamentos e Material Permanente
2.318,00			4.4.90.52.00	17000000	Equipamentos e Material Permanente
<b>47.527,00</b>			<b>Total da Ação (ATIVIDADE)</b>		
<b>ATIVIDADE</b>			<b>18.541.007.2.223</b>		<b>RECUPERAÇÃO DE NASCENTES, RIOS, LEITOS, CÓRREGOS, MANACIAIS E ÁREAS DE PRESERVAÇÃO</b>
13.914,00			3.3.90.30.00	15000000	Material de Consumo
13.914,00			3.3.90.32.00	15000000	Material Bem ou Serviços p/ Distribuição Gratuita
20.871,00			3.3.90.36.00	15000000	Outros Serviços de Terceiros - Pessoa Física
33.627,00			3.3.90.39.00	15000000	Outros Serviços de Terceiros - Pessoa Jurídica
21.423,00			3.3.90.39.00	17000000	Outros Serviços de Terceiros - Pessoa Jurídica
<b>103.749,00</b>			<b>Total da Ação (ATIVIDADE)</b>		
<b>ATIVIDADE</b>			<b>18.541.007.2.305</b>		<b>CONSELHO MUNICIPAL DO MEIO AMBIENTE</b>





### PREFEITURA MUNICIPAL DE RIACHO DE SANTANA

PRAÇA MONSENHOR TOBIAS -

CNPJ: 14.105.191/0001-60 - CEP: - - RIACHO DE SANTANA - BA

#### QDD - QUADRO DE DETALHAMENTO DA DESPESA

EXERCÍCIO DE 2024

Atividade	Operações Especiais	Projeto	Conta	Fonte de Recurso	Código Reduzido
13.914,00			3.3.90.30.00	15000000	Material de Consumo
13.914,00			3.3.90.32.00	15000000	Material Bem ou Serviços p/ Distribuição Gratuita
13.914,00			3.3.90.36.00	15000000	Outros Serviços de Terceiros - Pessoa Física
2.318,00			3.3.90.39.00	15000000	Outros Serviços de Terceiros - Pessoa Jurídica
<b>44.060,00</b>			<b>Total da Ação (ATIVIDADE)</b>		
<b>ATIVIDADE</b>			<b>18.541.007.2.307</b>	<b>AÇÕES DE PROTEÇÃO ECOLÓGICA, AMBIENTAL E INCENTIVO AO PLANTIO MUDAS NATIVAS</b>	
13.914,00			3.3.90.30.00	15000000	Material de Consumo
13.914,00			3.3.90.32.00	15000000	Material Bem ou Serviços p/ Distribuição Gratuita
13.914,00			3.3.90.36.00	15000000	Outros Serviços de Terceiros - Pessoa Física
13.914,00			3.3.90.39.00	15000000	Outros Serviços de Terceiros - Pessoa Jurídica
13.914,00			4.4.90.52.00	15000000	Equipamentos e Material Permanente
<b>69.570,00</b>			<b>Total da Ação (ATIVIDADE)</b>		
<b>ATIVIDADE</b>			<b>18.541.007.2.308</b>	<b>PROGRAMAS DA SECRETARIA MUNICIPAL DE MEIO AMBIENTE</b>	
3.477,00			3.3.90.30.00	15000000	Material de Consumo
6.956,00			3.3.90.30.00	17000000	Material de Consumo
6.956,00			3.3.90.36.00	15000000	Outros Serviços de Terceiros - Pessoa Física
6.956,00			3.3.90.36.00	17000000	Outros Serviços de Terceiros - Pessoa Física
4.637,00			3.3.90.39.00	15000000	Outros Serviços de Terceiros - Pessoa Jurídica
6.956,00			3.3.90.39.00	17000000	Outros Serviços de Terceiros - Pessoa Jurídica
6.956,00			3.3.90.93.00	17000000	Indenizações e Restituições
6.956,00			4.4.90.51.00	15000000	Obras e Instalações
6.956,00			4.4.90.51.00	17000000	Obras e Instalações
4.637,00			4.4.90.52.00	15000000	Equipamentos e Material Permanente
1.158,00			4.4.90.93.00	17000000	Indenizações e Restituições
<b>62.601,00</b>			<b>Total da Ação (ATIVIDADE)</b>		
1.549.157,00			=	1.549.157,00	<b>Total da Unidade</b>
86.598.425,50		13.985.528,50	=	100.583.954,00	<b>Total da Secretaria</b>
			Secretaria:	6	<b>FUNDO MUNICIPAL DE CULTURA</b>
			Unidade:	0212000	<b>FUNDO MUNICIPAL DE CULTURA</b>
<b>ATIVIDADE</b>			<b>13.392.009.2.028</b>	<b>GESTÃO DAS AÇÕES - LEI PAULO GUSTAVO</b>	
169.000,00			3.3.90.31.00	17150000	PREMIAÇÕES CULTURAIS ART. CIENTÍFICAS E
66.000,00			3.3.90.31.00	17160000	PREMIAÇÕES CULTURAIS ART. CIENTÍFICAS E
16.000,00			3.3.90.36.00	17160000	Outros Serviços de Terceiros - Pessoa Física
18.000,00			3.3.90.39.00	17150000	Outros Serviços de Terceiros - Pessoa Jurídica
6.000,00			3.3.90.41.00	17160000	Contribuições
12.500,00			3.3.90.43.00	17150000	Subvenções
15.000,00			3.3.90.48.00	17150000	Outros Auxílios Financeiros a Pessoas Físicas
20.000,00			3.3.90.48.00	17160000	Outros Auxílios Financeiros a Pessoas Físicas
26.500,00			4.4.90.51.00	17150000	Obras e Instalações
<b>339.000,00</b>			<b>Total da Ação (ATIVIDADE)</b>		
<b>ATIVIDADE</b>			<b>13.392.009.2.029</b>	<b>GESTÃO DAS AÇÕES - LEI ALDIR BLANC</b>	
18.900,00			3.3.90.31.00	17190000	PREMIAÇÕES CULTURAIS ART. CIENTÍFICAS E
9.153,00			3.3.90.36.00	17190000	Outros Serviços de Terceiros - Pessoa Física
17.000,00			3.3.90.41.00	17190000	Contribuições
28.000,00			3.3.90.48.00	17190000	Outros Auxílios Financeiros a Pessoas Físicas
18.000,00			4.4.90.52.00	17190000	Equipamentos e Material Permanente
<b>91.053,00</b>			<b>Total da Ação (ATIVIDADE)</b>		
430.053,00			=	430.053,00	<b>Total da Unidade</b>
430.053,00			=	430.053,00	<b>Total da Secretaria</b>
87.028.478,50		13.985.528,50	=	101.014.007,00	<b>Total do Órgão</b>



**PREFEITURA MUNICIPAL DE RIACHO DE SANTANA**

PRAÇA MONSENHOR TOBIAS -

CNPJ: 14.105.191/0001-60 - CEP: . . - RIACHO DE SANTANA - BA

**QDD - QUADRO DE DETALHAMENTO DA DESPESA**

EXERCÍCIO DE 2024

Atividade	Operações Especiais	Projeto	Conta	Fonte de Recurso	Código Reduzido
		Órgão:	2	FUNDO MUNICIPAL DE SAUDE DE RIACHO DE SANTANA	
		Secretaria:	3	FUNDO MUNICIPAL DE SAUDE	
		Unidade:	0207000	SECRETARIA MUNICIPAL DE SAÚDE	
<b>PROJETO</b>		10.301.004.1.010		CONSTRUÇÃO DE UM POSTO SATELITE, NA COMUNIDADE DE SÃO JOÃO, RAMAL DA UNIDADE DE SAÚDE DA FAMÍLIA - USF DO BAIRRO MATO VERDE	
	426.716,00	4.4.90.51.00	16010000	Obras e Instalações	
	272.848,00	4.4.90.51.00	16320000	Obras e Instalações	
	<b>699.564,00</b>	<b>Total da Ação (PROJETO)</b>			
<b>PROJETO</b>		10.302.004.1.071		CONSTRUÇÃO SEDE PARA SERVIÇO DE ATENDIMENTO MÓVEL DE URGÊNCIA - SAMU	
	231.792,00	4.4.90.51.00	15001002	Obras e Instalações	
	<b>231.792,00</b>	<b>Total da Ação (PROJETO)</b>			
<b>PROJETO</b>		10.302.004.1.072		CONSTRUÇÃO, AMPLIAÇÃO E REFORMA DO HOSPITAL MUNICIPAL	
	46.383,00	4.4.20.51.00	16310000	Obras e Instalações	
	4.637,00	4.4.20.51.00	16320000	Obras e Instalações	
	23.884,00	4.4.90.51.00	15001002	Obras e Instalações	
	1.583,00	4.4.90.51.00	15740000	Obras e Instalações	
	75.489,00	4.4.90.51.00	16210000	Obras e Instalações	
	200.608,00	4.4.90.51.00	16310000	Obras e Instalações	
	6.956,00	4.4.90.92.00	15001002	Despesas de Exercícios Anteriores	
	4.637,00	4.4.90.92.00	16310000	Despesas de Exercícios Anteriores	
	62.330,00	4.4.90.93.00	16310000	Indenizações e Restituições	
	13.914,00	4.5.90.61.00	15001002	Aquisição de Imóveis	
	<b>440.221,00</b>	<b>Total da Ação (PROJETO)</b>			
<b>PROJETO</b>		10.301.004.1.073		AQUISIÇÃO DE VEÍCULO, UNIDADE MÓVEL E EQUIPAMENTOS PARA ATENÇÃO PRIMÁRIA	
	39.575,00	4.4.90.52.00	15001002	Equipamentos e Material Permanente	
	1.265,00	4.4.90.52.00	15740000	Equipamentos e Material Permanente	
	367.590,00	4.4.90.52.00	16010000	Equipamentos e Material Permanente	
	67.255,00	4.4.90.52.00	16310000	Equipamentos e Material Permanente	
	10.000,00	4.4.90.52.00	16340000	Equipamentos e Material Permanente	
	<b>485.685,00</b>	<b>Total da Ação (PROJETO)</b>			
<b>PROJETO</b>		10.304.004.1.074		INSTALAÇÃO DE MELHORIAS SANITARIAS DOMICILIARES	
	13.914,00	3.3.90.30.00	15001002	Material de Consumo	
	32.467,00	3.3.90.30.00	16310000	Material de Consumo	
	2.318,00	3.3.90.36.00	15001002	Outros Serviços de Terceiros - Pessoa Física	
	13.914,00	3.3.90.36.00	16310000	Outros Serviços de Terceiros - Pessoa Física	
	13.914,00	3.3.90.39.00	15001002	Outros Serviços de Terceiros - Pessoa Jurídica	
	13.914,00	3.3.90.39.00	16310000	Outros Serviços de Terceiros - Pessoa Jurídica	
	13.914,00	4.4.90.51.00	15001002	Obras e Instalações	
	60.298,00	4.4.90.51.00	16310000	Obras e Instalações	
	<b>164.653,00</b>	<b>Total da Ação (PROJETO)</b>			
<b>PROJETO</b>		10.302.004.1.075		AQUISIÇÃO DE VEÍCULO, UNIDADE MÓVEL E EQUIPAMENTOS PARA ATENÇÃO ESPECIALIZADA	
	6.956,00	4.4.90.52.00	15001002	Equipamentos e Material Permanente	
	1.265,00	4.4.90.52.00	15740000	Equipamentos e Material Permanente	
	64.936,00	4.4.90.52.00	16010000	Equipamentos e Material Permanente	
	72.839,00	4.4.90.52.00	16310000	Equipamentos e Material Permanente	
	<b>145.996,00</b>	<b>Total da Ação (PROJETO)</b>			
<b>PROJETO</b>		10.301.004.1.196		CONSTRUÇÃO, AMPLIAÇÃO E REFORMA DE UNIDADE DE ATENÇÃO PRIMÁRIA	
	13.627,00	4.4.90.51.00	15001002	Obras e Instalações	
	142.236,00	4.4.90.51.00	16010000	Obras e Instalações	
	2.318,00	4.4.90.51.00	16310000	Obras e Instalações	
	42.144,00	4.4.90.51.00	16350000	Obras e Instalações	



**PREFEITURA MUNICIPAL DE RIACHO DE SANTANA**

PRAÇA MONSENHOR TOBIAS -

CNPJ: 14.105.191/0001-60 - CEP: - - RIACHO DE SANTANA - BA

**QDD - QUADRO DE DETALHAMENTO DA DESPESA**

EXERCÍCIO DE 2024

Atividade	Operações Especiais	Projeto	Conta	Fonte de Recurso	Código Reduzido
		149.756,00	4.4.90.51.00	17210000	Obras e Instalações
		10.435,00	4.4.90.93.00	16010000	Indenizações e Restituições
		3.477,00	4.4.90.93.00	16310000	Indenizações e Restituições
		<b>363.993,00</b>	<b>Total da Ação (PROJETO)</b>		
<b>PROJETO</b>			<b>10.301.004.1.263</b>	<b>CONSTRUÇÃO E EQUIPAMENTOS DA ACADEMIA DE SAÚDE</b>	
		25.510,00	4.4.90.51.00	15001002	Obras e Instalações
		196.469,00	4.4.90.51.00	16010000	Obras e Instalações
		13.914,00	4.4.90.52.00	15001002	Equipamentos e Material Permanente
		51.021,00	4.4.90.52.00	16010000	Equipamentos e Material Permanente
		3.477,00	4.4.90.93.00	16010000	Indenizações e Restituições
		<b>290.391,00</b>	<b>Total da Ação (PROJETO)</b>		
<b>ATIVIDADE</b>			<b>10.301.004.2.065</b>	<b>GESTÃO DAS AÇÕES DA ATENÇÃO PRIMÁRIA - APS</b>	
1.448.871,00			3.1.90.04.00	16000000	Contratação p/ Tempo determinado
320.000,00			3.1.90.04.00	16050000	Contratação p/ Tempo determinado
943.416,00			3.1.90.11.00	16000000	Vencimentos e Vantagens Fixas Pessoal Civil
138.831,00			3.1.90.13.00	16000000	Obrigações Patronais
3.477,00			3.1.90.92.00	16000000	Desp. Exercícios Anteriores (pessoal e encargos)
783.189,00			3.3.90.30.00	16000000	Material de Consumo
101.147,00			3.3.90.30.00	16210000	Material de Consumo
69.147,00			3.3.90.30.00	16350000	Material de Consumo
295.926,00			3.3.90.30.00	17063110	Material de Consumo
152.680,00			3.3.90.30.00	17063120	Material de Consumo
5.797,00			3.3.90.33.00	16000000	Passagens e Despesas com Locomoção
5.268,00			3.3.90.33.00	17063120	Passagens e Despesas com Locomoção
115.959,00			3.3.90.36.00	16000000	Outros Serviços de Terceiros - Pessoa Física
134.860,00			3.3.90.36.00	17063110	Outros Serviços de Terceiros - Pessoa Física
142.144,00			3.3.90.36.00	17063120	Outros Serviços de Terceiros - Pessoa Física
892.559,00			3.3.90.39.00	16000000	Outros Serviços de Terceiros - Pessoa Jurídica
95.877,00			3.3.90.39.00	16210000	Outros Serviços de Terceiros - Pessoa Jurídica
448.675,00			3.3.90.39.00	17063110	Outros Serviços de Terceiros - Pessoa Jurídica
173.844,00			3.3.90.39.00	17063120	Outros Serviços de Terceiros - Pessoa Jurídica
505.537,00			3.3.90.43.00	16000000	Subvenções
61.457,00			3.3.90.92.00	16000000	Despesas de Exercícios Anteriores (outras que não)
71.072,00			4.4.90.51.00	17063120	Obras e Instalações
64.936,00			4.4.90.52.00	16000000	Equipamentos e Material Permanente
54.992,00			4.4.90.52.00	17063120	Equipamentos e Material Permanente
<b>7.027.661,00</b>		<b>Total da Ação (ATIVIDADE)</b>			
<b>ATIVIDADE</b>			<b>10.301.004.2.067</b>	<b>GESTÃO DAS AÇÕES DE AGENTES COMUNITÁRIOS DE SAÚDE - ACS</b>	
2.318,00			3.1.90.04.00	16000000	Contratação p/ Tempo determinado
1.671.240,00			3.1.90.11.00	16040000	Vencimentos e Vantagens Fixas Pessoal Civil
130.248,00			3.1.90.13.00	16040000	Obrigações Patronais
21.603,00			3.3.90.30.00	16000000	Material de Consumo
2.318,00			3.3.90.33.00	16000000	Passagens e Despesas com Locomoção
5.797,00			3.3.90.36.00	16000000	Outros Serviços de Terceiros - Pessoa Física
21.308,00			3.3.90.39.00	16000000	Outros Serviços de Terceiros - Pessoa Jurídica
2.318,00			3.3.90.47.00	16000000	Obrigações Tributárias e Contributivas
<b>1.857.150,00</b>		<b>Total da Ação (ATIVIDADE)</b>			
<b>ATIVIDADE</b>			<b>10.303.004.2.069</b>	<b>GESTÃO DAS AÇÕES DE ASSISTÊNCIA FARMACÊUTICA</b>	
85.804,00			3.3.90.30.00	15001002	Material de Consumo
102.043,00			3.3.90.30.00	16000000	Material de Consumo
<b>187.847,00</b>		<b>Total da Ação (ATIVIDADE)</b>			
<b>ATIVIDADE</b>			<b>10.122.004.2.070</b>	<b>GESTÃO DAS AÇÕES DO FUNDO MUNICIPAL DE SAÚDE</b>	
3.308.733,00			3.1.90.04.00	15001002	Contratação p/ Tempo determinado
2.675.257,00			3.1.90.11.00	16001002	Vencimentos e Vantagens Fixas Pessoal Civil
206.603,00			3.1.90.13.00	15001002	Obrigações Patronais



PREFEITURA MUNICIPAL DE RIACHO DE SANTANA

PRAÇA MONSENHOR TOBIAS -

CNPJ: 14.105.191/0001-60 - CEP: - - RIACHO DE SANTANA - BA

QDD - QUADRO DE DETALHAMENTO DA DESPESA

EXERCÍCIO DE 2024

Atividade	Operações Especiais	Projeto	Conta	Fonte de Recurso	Código Reduzido
5.797,00			3.1.90.91.00	15001002	Sentenças Judiciais (pessoal e encargos sociais)
3.477,00			3.1.90.92.00	15001002	Desp. Exercícios Anteriores (pessoal e encargos)
2.318,00			3.3.50.43.00	15001002	Subvenções Sociais
391.355,00			3.3.90.14.00	15001002	Diárias - Civil
1.691.824,00			3.3.90.30.00	15001002	Material de Consumo
3.159,00			3.3.90.30.00	16590000	Material de Consumo
663.207,00			3.3.90.33.00	15001002	Passagens e Despesas com Locomoção
46.383,00			3.3.90.35.00	15001002	Serviços de Consultoria
115.303,00			3.3.90.36.00	15001002	Outros Serviços de Terceiros - Pessoa Física
12.400,00			3.3.90.36.00	15021002	Outros Serviços de Terceiros - Pessoa Física
1.834.447,00			3.3.90.39.00	15001002	Outros Serviços de Terceiros - Pessoa Jurídica
12.400,00			3.3.90.39.00	15021002	Outros Serviços de Terceiros - Pessoa Jurídica
109.001,00			3.3.90.48.00	15001002	Outros Auxílios Financeiros a Pessoas Físicas
66.012,00			3.3.90.92.00	15001002	Despesas de Exercícios Anteriores (outras que não)
139.207,00			4.4.90.52.00	15001002	Equipamentos e Material Permanente
3.477,00			4.4.90.92.00	15001002	Despesas de Exercícios Anteriores
<b>11.290.360,00</b>					
<b>ATIVIDADE</b>			<b>Total da Ação (ATIVIDADE)</b>		
			<b>10.305.004.2.080</b>		<b>GESTÃO DAS AÇÕES DOS AGENTES DE COMBATE A ENDEMIAS - ACE</b>
51.894,00			3.1.90.04.00	16000000	Contratação p/ Tempo determinado
123.456,00			3.1.90.04.00	16040000	Contratação p/ Tempo determinado
635.304,00			3.1.90.11.00	16040000	Vencimentos e Vantagens Fixas Pessoal Civil
3.477,00			3.1.90.13.00	16000000	Obrigações Patronais
9.275,00			3.3.90.30.00	16000000	Material de Consumo
2.318,00			3.3.90.33.00	16000000	Passagens e Despesas com Locomoção
6.956,00			3.3.90.36.00	16000000	Outros Serviços de Terceiros - Pessoa Física
2.318,00			3.3.90.39.00	16000000	Outros Serviços de Terceiros - Pessoa Jurídica
2.318,00			4.4.90.52.00	16000000	Equipamentos e Material Permanente
<b>837.316,00</b>					
<b>ATIVIDADE</b>			<b>Total da Ação (ATIVIDADE)</b>		
			<b>10.301.004.2.083</b>		<b>GESTÃO DAS AÇÕES SAÚDE BUCAL</b>
1.158,00			3.1.90.04.00	16000000	Contratação p/ Tempo determinado
80.000,00			3.1.90.04.00	16050000	Contratação p/ Tempo determinado
45.969,00			3.1.90.11.00	16000000	Vencimentos e Vantagens Fixas Pessoal Civil
23.191,00			3.1.90.13.00	16000000	Obrigações Patronais
13.914,00			3.3.90.30.00	16000000	Material de Consumo
22.031,00			3.3.90.36.00	16000000	Outros Serviços de Terceiros - Pessoa Física
444.905,00			3.3.90.39.00	16000000	Outros Serviços de Terceiros - Pessoa Jurídica
1.158,00			3.3.90.92.00	16000000	Despesas de Exercícios Anteriores (outras que não)
5.797,00			4.4.90.52.00	16000000	Equipamentos e Material Permanente
<b>638.123,00</b>					
<b>ATIVIDADE</b>			<b>Total da Ação (ATIVIDADE)</b>		
			<b>10.302.004.2.084</b>		<b>AÇÕES DE ENFRENTAMENTO E COMBATE A PANDEMIA</b>
57.981,00			3.1.90.04.00	16020000	Contratação p/ Tempo determinado
57.979,00			3.1.90.11.00	16020000	Vencimentos e Vantagens Fixas Pessoal Civil
28.319,00			3.3.90.30.00	16020000	Material de Consumo
29.575,00			3.3.90.39.00	16020000	Outros Serviços de Terceiros - Pessoa Jurídica
15.959,00			4.4.90.52.00	16020000	Equipamentos e Material Permanente
<b>189.813,00</b>					
<b>ATIVIDADE</b>			<b>Total da Ação (ATIVIDADE)</b>		
			<b>10.301.004.2.260</b>		<b>OUTROS PROGRAMAS DO FUNDO A FUNDO</b>
15.809,00			3.1.90.11.00	16000000	Vencimentos e Vantagens Fixas Pessoal Civil
2.318,00			3.1.90.13.00	16000000	Obrigações Patronais
5.797,00			3.1.90.91.00	16000000	Sentenças Judiciais (pessoal e encargos sociais)
2.318,00			3.1.90.92.00	16000000	Desp. Exercícios Anteriores (pessoal e encargos)
2.318,00			3.3.50.43.00	16000000	Subvenções Sociais
2.318,00			3.3.90.14.00	16000000	Diárias - Civil
17.393,00			3.3.90.30.00	16000000	Material de Consumo
2.318,00			3.3.90.33.00	16000000	Passagens e Despesas com Locomoção



### PREFEITURA MUNICIPAL DE RIACHO DE SANTANA

PRAÇA MONSENHOR TOBIAS -

CNPJ: 14.105.191/0001-60 - CEP: - - RIACHO DE SANTANA - BA

#### QDD - QUADRO DE DETALHAMENTO DA DESPESA

EXERCÍCIO DE 2024

Atividade	Operações Especiais	Projeto	Conta	Fonte de Recurso	Código Reduzido
5.797,00			3.3.90.36.00	16000000	Outros Serviços de Terceiros - Pessoa Física
69.437,00			3.3.90.39.00	16000000	Outros Serviços de Terceiros - Pessoa Jurídica
2.318,00			3.3.90.92.00	16000000	Despesas de Exercícios Anteriores (outras que não)
2.318,00			3.3.90.93.00	16000000	Indenizações e Restituições
2.318,00			4.4.90.52.00	16000000	Equipamentos e Material Permanente
40.036,00			4.4.90.52.00	17063110	Equipamentos e Material Permanente
2.318,00			4.4.90.92.00	16000000	Despesas de Exercícios Anteriores
<b>175.131,00</b>					<b>Total da Ação (ATIVIDADE)</b>
<b>ATIVIDADE</b>				<b>10.302.004.2.281</b>	<b>GESTÃO DAS AÇÕES DO CAPS</b>
335.955,00			3.1.90.04.00	16000000	Contratação p/ Tempo determinado
27.692,00			3.1.90.11.00	16000000	Vencimentos e Vantagens Fixas Pessoal Civil
13.914,00			3.1.90.13.00	16000000	Obrigações Patronais
19.712,00			3.3.90.14.00	16000000	Diárias - Civil
85.804,00			3.3.90.30.00	16000000	Material de Consumo
40.585,00			3.3.90.36.00	16000000	Outros Serviços de Terceiros - Pessoa Física
96.544,00			3.3.90.39.00	16000000	Outros Serviços de Terceiros - Pessoa Jurídica
18.552,00			4.4.90.52.00	16000000	Equipamentos e Material Permanente
<b>638.758,00</b>					<b>Total da Ação (ATIVIDADE)</b>
<b>ATIVIDADE</b>				<b>10.122.004.2.283</b>	<b>GESTÃO DO CONSELHO MUNICIPAL DE SAÚDE</b>
2.318,00			3.3.90.30.00	15001002	Material de Consumo
2.318,00			3.3.90.33.00	15001002	Passagens e Despesas com Locomoção
2.318,00			3.3.90.36.00	15001002	Outros Serviços de Terceiros - Pessoa Física
2.318,00			3.3.90.39.00	15001002	Outros Serviços de Terceiros - Pessoa Jurídica
2.318,00			4.4.90.52.00	15001002	Equipamentos e Material Permanente
<b>11.590,00</b>					<b>Total da Ação (ATIVIDADE)</b>
<b>ATIVIDADE</b>				<b>10.302.004.2.284</b>	<b>GESTÃO DAS AÇÕES DO TFD</b>
3.477,00			3.3.90.33.00	15001002	Passagens e Despesas com Locomoção
26.669,00			3.3.90.33.00	16000000	Passagens e Despesas com Locomoção
113.639,00			3.3.90.48.00	15001002	Outros Auxílios Financeiros a Pessoas Físicas
77.692,00			3.3.90.48.00	16000000	Outros Auxílios Financeiros a Pessoas Físicas
3.477,00			3.3.90.92.00	15001002	Despesas de Exercícios Anteriores (outras que não)
2.318,00			3.3.90.92.00	16000000	Despesas de Exercícios Anteriores (outras que não)
<b>227.272,00</b>					<b>Total da Ação (ATIVIDADE)</b>
<b>ATIVIDADE</b>				<b>10.302.004.2.285</b>	<b>GESTÃO DAS AÇÕES DA ATENÇÃO ESPECIALIZADA - MAC</b>
216.796,00			3.1.90.04.00	15001002	Contratação p/ Tempo determinado
162.677,00			3.1.90.04.00	16000000	Contratação p/ Tempo determinado
326.800,00			3.1.90.04.00	16050000	Contratação p/ Tempo determinado
252.790,00			3.1.90.11.00	16000000	Vencimentos e Vantagens Fixas Pessoal Civil
121.690,00			3.1.90.13.00	15001002	Obrigações Patronais
24.350,00			3.1.90.13.00	16000000	Obrigações Patronais
3.477,00			3.1.90.92.00	16000000	Desp. Exercícios Anteriores (pessoal e encargos)
158.040,00			3.3.90.30.00	16001002	Material de Consumo
724.156,00			3.3.90.30.00	16000000	Material de Consumo
114.842,00			3.3.90.30.00	16210000	Material de Consumo
37.508,00			3.3.90.36.00	15001002	Outros Serviços de Terceiros - Pessoa Física
18.552,00			3.3.90.36.00	16000000	Outros Serviços de Terceiros - Pessoa Física
94.824,00			3.3.90.39.00	15001002	Outros Serviços de Terceiros - Pessoa Jurídica
863.894,00			3.3.90.39.00	16000000	Outros Serviços de Terceiros - Pessoa Jurídica
131.859,00			3.3.90.39.00	16210000	Outros Serviços de Terceiros - Pessoa Jurídica
542.880,00			3.3.90.43.00	15001002	Subvenções
210.720,00			3.3.90.43.00	16210000	Subvenções
3.477,00			3.3.90.92.00	16000000	Despesas de Exercícios Anteriores (outras que não)
9.311,00			4.4.90.52.00	15001002	Equipamentos e Material Permanente
113.914,00			4.4.90.52.00	16000000	Equipamentos e Material Permanente
4.637,00			4.4.90.92.00	16000000	Despesas de Exercícios Anteriores



### PREFEITURA MUNICIPAL DE RIACHO DE SANTANA

PRAÇA MONSENHOR TOBIAS -

CNPJ: 14.105.191/0001-60 - CEP: - - RIACHO DE SANTANA - BA

#### QDD - QUADRO DE DETALHAMENTO DA DESPESA

EXERCÍCIO DE 2024

Atividade	Operações Especiais	Projeto	Conta	Fonte de Recurso	Código Reduzido
<b>4.037.194,00 Total da Ação (ATIVIDADE)</b>					
<b>ATIVIDADE 10.304.004.2.286 GESTÃO DAS AÇÕES DE VIGILÂNCIA EM SAÚDE - ACE</b>					
4.837,00			3.1.90.04.00	16000000	Contratação p/ Tempo determinado
6.956,00			3.1.90.11.00	16000000	Vencimentos e Vantagens Fixas Pessoal Civil
3.477,00			3.1.90.13.00	16000000	Obrigações Patronais
6.956,00			3.3.90.14.00	16000000	Diárias - Civil
26.669,00			3.3.90.30.00	16000000	Material de Consumo
13.914,00			3.3.90.36.00	16000000	Outros Serviços de Terceiros - Pessoa Física
26.669,00			3.3.90.39.00	16000000	Outros Serviços de Terceiros - Pessoa Jurídica
<b>89.278,00 Total da Ação (ATIVIDADE)</b>					
<b>ATIVIDADE 10.302.004.2.287 GESTÃO DAS AÇÕES DE CONSÓRCIO PARA O FUNDO MUNICIPAL DE SAÚDE</b>					
322.321,00			3.3.71.70.00	15001002	Rateio pela Participação em Consórcio Público
11.595,00			3.3.93.39.00	15001002	Outros Serviços de Terceiros - Pessoa Jurídica
12.754,00			4.4.71.70.00	15001002	Rateio pela Participação em Consórcio Público
5.797,00			4.4.93.51.00	15001002	Obras E Instalações
<b>352.467,00 Total da Ação (ATIVIDADE)</b>					
<b>ATIVIDADE 10.301.004.2.293 GESTÃO DAS AÇÕES DO PROGRAMA MAIS MÉDICOS</b>					
13.914,00			3.3.90.30.00	15001002	Material de Consumo
9.275,00			3.3.90.46.00	15001002	Auxílio-Alimentação
87.042,00			3.3.90.48.00	15001002	Outros Auxílios Financeiros a Pessoas Físicas
13.914,00			3.3.90.93.00	15001002	Indenizações e Restituições
<b>124.145,00 Total da Ação (ATIVIDADE)</b>					
<b>ATIVIDADE 10.301.004.2.294 AÇÕES DE INCENTIVO PARA AÇÕES ESTRATEGICAS</b>					
11.595,00			3.1.90.11.00	16000000	Vencimentos e Vantagens Fixas Pessoal Civil
1.158,00			3.1.90.13.00	16000000	Obrigações Patronais
34.374,00			3.3.90.30.00	16000000	Material de Consumo
57.979,00			3.3.90.36.00	16000000	Outros Serviços de Terceiros - Pessoa Física
57.979,00			3.3.90.39.00	16000000	Outros Serviços de Terceiros - Pessoa Jurídica
34.787,00			4.4.90.52.00	16000000	Equipamentos e Material Permanente
<b>197.872,00 Total da Ação (ATIVIDADE)</b>					
<b>ATIVIDADE 10.302.004.2.299 GESTÃO DAS AÇÕES DA ATENÇÃO ESPECIALIZADA - SAMU</b>					
359.776,00			3.1.90.04.00	16000000	Contratação p/ Tempo determinado
100.000,00			3.1.90.04.00	16050000	Contratação p/ Tempo determinado
76.386,00			3.1.90.04.00	16210000	Contratação p/ Tempo determinado
21.894,00			3.1.90.11.00	16000000	Vencimentos e Vantagens Fixas Pessoal Civil
6.956,00			3.1.90.13.00	16000000	Obrigações Patronais
2.318,00			3.1.90.92.00	16000000	Desp. Exercícios Anteriores (pessoal e encargos)
8.116,00			3.3.90.14.00	16000000	Diárias - Civil
35.946,00			3.3.90.30.00	16000000	Material de Consumo
10.435,00			3.3.90.36.00	16000000	Outros Serviços de Terceiros - Pessoa Física
19.712,00			3.3.90.39.00	16000000	Outros Serviços de Terceiros - Pessoa Jurídica
2.318,00			3.3.90.92.00	16000000	Despesas de Exercícios Anteriores (outras que não)
3.477,00			3.3.90.93.00	16000000	Indenizações e Restituições
<b>647.334,00 Total da Ação (ATIVIDADE)</b>					
28.529.311,00	2.822.295,00	=	31.351.606,00 Total da Unidade		
28.529.311,00	2.822.295,00	=	31.351.606,00 Total da Secretaria		
28.529.311,00	2.822.295,00	=	31.351.606,00 Total do Órgão		



**PREFEITURA MUNICIPAL DE RIACHO DE SANTANA**

PRAÇA MONSENHOR TOBIAS -

CNPJ: 14.105.191/0001-60 - CEP: - - RIACHO DE SANTANA - BA

**QDD - QUADRO DE DETALHAMENTO DA DESPESA**

EXERCÍCIO DE 2024

Atividade	Operações Especiais	Projeto	Conta	Fonte de Recurso	Código Reduzido
		Órgão:	3	FUNDO MUNIC. ASS. SOCIAL RIACHO DE SANTANA	
		Secretaria:	4	FUNDO MUNIC. ASS. SOCIAL	
		Unidade:	0208000	SECRETARIA MUNICIPAL DE ASSISTÊNCIA SOCIAL	
<b>PROJETO</b>			08.242.005.1.052	ADAPTAÇÃO DE ACESSO PARA DEFICIENTES	
	9.275,00	4.4.90.51.00	15001003	Obras e Instalações	
<b>9.275,00 Total da Ação (PROJETO)</b>					
<b>PROJETO</b>			08.244.005.1.219	GESTÃO DOS RECURSOS DE CONVÊNIOS	
	32.108,00	3.3.90.36.00	16650000	Outros Serviços de Terceiros - Pessoa Física	
	38.956,00	3.3.90.39.00	16650000	Outros Serviços de Terceiros - Pessoa Jurídica	
	38.956,00	3.3.90.93.00	16650000	Indenizações e Restituições	
	18.949,00	4.4.90.51.00	16650000	Obras e Instalações	
	38.956,00	4.4.90.52.00	16650000	Equipamentos e Material Permanente	
	38.960,00	4.4.90.92.00	16650000	Despesas de Exercícios Anteriores	
	6.848,00	4.4.90.93.00	16650000	Indenizações e Restituições	
<b>213.733,00 Total da Ação (PROJETO)</b>					
<b>ATIVIDADE</b>			08.242.005.2.053	GESTÃO DO PROGRAMA DE ASSISTENCIA AO DEFICIENTE	
	3.477,00	3.3.50.43.00	15001003	Subvenções Sociais	
	3.477,00	3.3.90.14.00	15001003	Diárias - Civil	
	2.318,00	3.3.90.32.00	15001003	Material Bem ou Serviços p/ Distribuição Gratuita	
	3.477,00	3.3.90.36.00	15001003	Outros Serviços de Terceiros - Pessoa Física	
	3.477,00	3.3.90.39.00	15001003	Outros Serviços de Terceiros - Pessoa Jurídica	
<b>16.226,00 Total da Ação (ATIVIDADE)</b>					
<b>ATIVIDADE</b>			08.244.005.2.055	ÍNDICE DE GESTÃO DESCENTRALIZADA DO SUAS - PROCAD/SUAS	
	6.956,00	3.3.50.43.00	16600000	Subvenções Sociais	
	11.595,00	3.3.90.14.00	16600000	Diárias - Civil	
	12.764,00	3.3.90.30.00	16600000	Material de Consumo	
	6.956,00	3.3.90.32.00	16600000	Material Bem ou Serviços p/ Distribuição Gratuita	
	11.595,00	3.3.90.36.00	16600000	Outros Serviços de Terceiros - Pessoa Física	
	10.148,00	3.3.90.39.00	16600000	Outros Serviços de Terceiros - Pessoa Jurídica	
	1.158,00	3.3.90.47.00	16600000	Obrigações Tributárias e Contributivas	
	2.318,00	3.3.90.92.00	16600000	Despesas de Exercícios Anteriores (outras que não)	
	2.318,00	4.4.90.52.00	16600000	Equipamentos e Material Permanente	
	2.318,00	4.4.90.92.00	16600000	Despesas de Exercícios Anteriores	
<b>68.116,00 Total da Ação (ATIVIDADE)</b>					
<b>ATIVIDADE</b>			08.244.005.2.057	GESTÃO DAS AÇÕES DO FUNDO MUNICIPAL DE ASSISTÊNCIA SOCIAL	
	534.675,00	3.1.90.04.00	15001003	Contratação p/ Tempo determinado	
	840.185,00	3.1.90.11.00	15001003	Vencimentos e Vantagens Fixas Pessoal Civil	
	6.956,00	3.1.90.13.00	15001003	Obrigações Patronais	
	2.318,00	3.1.90.92.00	15001003	Desp. Exercícios Anteriores (pessoal e encargos)	
	2.318,00	3.1.90.94.00	15001003	Indenizações e Restituições Trabalhistas	
	2.318,00	3.3.50.43.00	15001003	Subvenções Sociais	
	13.914,00	3.3.90.14.00	15001003	Diárias - Civil	
	402.162,00	3.3.90.30.00	15001003	Material de Consumo	
	3.159,00	3.3.90.30.00	16690000	Material de Consumo	
	45.223,00	3.3.90.32.00	15001003	Material Bem ou Serviços p/ Distribuição Gratuita	
	13.914,00	3.3.90.33.00	15001003	Passagens e Despesas com Locomoção	
	88.128,00	3.3.90.35.00	15001003	Serviços de Consultoria	
	155.342,00	3.3.90.36.00	15001003	Outros Serviços de Terceiros - Pessoa Física	
	283.950,00	3.3.90.39.00	15001003	Outros Serviços de Terceiros - Pessoa Jurídica	
	144.949,00	3.3.90.48.00	15001003	Outros Auxílios Financeiros a Pessoas Físicas	
	2.412,00	3.3.90.92.00	15001003	Despesas de Exercícios Anteriores (outras que não)	
	143.710,00	4.4.90.51.00	15001003	Obras e Instalações	
	27.473,00	4.4.90.52.00	15001003	Equipamentos e Material Permanente	
	3.477,00	4.4.90.92.00	15001003	Despesas de Exercícios Anteriores	
<b>2.716.583,00 Total da Ação (ATIVIDADE)</b>					



### PREFEITURA MUNICIPAL DE RIACHO DE SANTANA

PRAÇA MONSENHOR TOBIAS -

CNPJ: 14.105.191/0001-60 - CEP: - - RIACHO DE SANTANA - BA

#### QDD - QUADRO DE DETALHAMENTO DA DESPESA

EXERCÍCIO DE 2024

Atividade	Operações Especiais	Projeto	Conta	Fonte de Recurso	Código Reduzido
<b>ATIVIDADE</b>					
<b>08.122.005.2.063 GESTÃO DOS CONSELHOS MUNICIPAIS</b>					
83.490,00			3.1.90.11.00	15001003	Vencimentos e Vantagens Fixas Pessoal Civil
2.318,00			3.1.90.13.00	15001003	Obrigações Patronais
2.318,00			3.3.50.43.00	15001003	Subvenções Sociais
8.116,00			3.3.90.14.00	15001003	Diárias - Civil
4.637,00			3.3.90.30.00	15001003	Material de Consumo
10.435,00			3.3.90.36.00	15001003	Outros Serviços de Terceiros - Pessoa Física
2.318,00			3.3.90.39.00	15001003	Outros Serviços de Terceiros - Pessoa Jurídica
2.318,00			4.4.90.52.00	15001003	Equipamentos e Material Permanente
<b>115.950,00</b>			<b>Total da Ação (ATIVIDADE)</b>		
<b>08.244.005.2.265 GESTÃO DAS AÇÕES DO PROGRAMA BOLSA FAMÍLIA</b>					
99.840,00			3.1.90.04.00	16600000	Contratação p/ Tempo determinado
60.298,00			3.1.90.11.00	16600000	Vencimentos e Vantagens Fixas Pessoal Civil
5.797,00			3.1.90.92.00	16600000	Desp. Exercícios Anteriores (pessoal e encargos)
31.759,00			3.3.90.14.00	16600000	Diárias - Civil
71.894,00			3.3.90.30.00	16600000	Material de Consumo
31.308,00			3.3.90.36.00	16600000	Outros Serviços de Terceiros - Pessoa Física
17.393,00			3.3.90.39.00	16600000	Outros Serviços de Terceiros - Pessoa Jurídica
2.318,00			3.3.90.92.00	16600000	Despesas de Exercícios Anteriores (outras que não)
3.477,00			3.3.90.93.00	16600000	Indenizações e Restituições
25.510,00			4.4.90.52.00	16600000	Equipamentos e Material Permanente
2.318,00			4.4.90.92.00	16600000	Despesas de Exercícios Anteriores
<b>351.912,00</b>			<b>Total da Ação (ATIVIDADE)</b>		
<b>08.243.005.2.266 GESTÃO DO PROGRAM. PRIMEIRA INFÂNCIA NO SUAS-CRIANÇA FELIZ</b>					
140.178,00			3.1.90.04.00	16600000	Contratação p/ Tempo determinado
28.989,00			3.1.90.11.00	16600000	Vencimentos e Vantagens Fixas Pessoal Civil
1.637,00			3.1.90.13.00	16600000	Obrigações Patronais
3.477,00			3.1.90.92.00	16600000	Desp. Exercícios Anteriores (pessoal e encargos)
38.265,00			3.3.90.30.00	16600000	Material de Consumo
20.871,00			3.3.90.33.00	16600000	Passagens e Despesas com Locomoção
10.585,00			3.3.90.36.00	16600000	Outros Serviços de Terceiros - Pessoa Física
17.393,00			3.3.90.39.00	16600000	Outros Serviços de Terceiros - Pessoa Jurídica
3.477,00			3.3.90.92.00	16600000	Despesas de Exercícios Anteriores (outras que não)
13.914,00			4.4.90.52.00	16600000	Equipamentos e Material Permanente
<b>281.786,00</b>			<b>Total da Ação (ATIVIDADE)</b>		
<b>08.243.005.2.268 GESTÃO DAS AÇÕES DO FUNDO MUNICIPAL DOS DIREITOS DA CRIANÇA E DO ADOLESCENTE.</b>					
3.477,00			3.1.90.04.00	15001003	Contratação p/ Tempo determinado
54.500,00			3.1.90.11.00	15001003	Vencimentos e Vantagens Fixas Pessoal Civil
2.318,00			3.1.90.13.00	15001003	Obrigações Patronais
2.318,00			3.3.50.43.00	15001003	Subvenções Sociais
4.637,00			3.3.90.14.00	15001003	Diárias - Civil
10.503,00			3.3.90.30.00	15001003	Material de Consumo
4.637,00			3.3.90.36.00	15001003	Outros Serviços de Terceiros - Pessoa Física
3.477,00			3.3.90.39.00	15001003	Outros Serviços de Terceiros - Pessoa Jurídica
4.637,00			4.4.90.52.00	15001003	Equipamentos e Material Permanente
<b>90.504,00</b>			<b>Total da Ação (ATIVIDADE)</b>		
<b>08.244.005.2.270 GESTÃO DAS AÇÕES DO CRAS - PAIF - SCFV - PBF - PBV</b>					
316.000,00			3.1.90.04.00	16600000	Contratação p/ Tempo determinado
47.410,00			3.1.90.11.00	16600000	Vencimentos e Vantagens Fixas Pessoal Civil
31.507,00			3.1.90.11.00	16610000	Vencimentos e Vantagens Fixas Pessoal Civil
29.939,00			3.1.90.13.00	16600000	Obrigações Patronais
4.637,00			3.1.90.92.00	16600000	Desp. Exercícios Anteriores (pessoal e encargos)
10.435,00			3.3.50.43.00	16600000	Subvenções Sociais
22.031,00			3.3.90.14.00	16600000	Diárias - Civil
6.956,00			3.3.90.14.00	16610000	Diárias - Civil





PREFEITURA MUNICIPAL DE RIACHO DE SANTANA

PRAÇA MONSENHOR TOBIAS -

CNPJ: 14.105.191/0001-60 - CEP: - - RIACHO DE SANTANA - BA

QDD - QUADRO DE DETALHAMENTO DA DESPESA

EXERCÍCIO DE 2024

Atividade	Operações Especiais	Projeto	Conta	Fonte de Recurso	Código Reduzido
88.128,00			3.3.90.30.00	16600000	Material de Consumo
96.339,00			3.3.90.30.00	16610000	Material de Consumo
9.275,00			3.3.90.32.00	15001003	Material Bem ou Serviços p/ Distribuição Gratuita
8.116,00			3.3.90.36.00	15001003	Outros Serviços de Terceiros - Pessoa Física
13.914,00			3.3.90.36.00	16600000	Outros Serviços de Terceiros - Pessoa Física
4.637,00			3.3.90.36.00	16610000	Outros Serviços de Terceiros - Pessoa Física
40.585,00			3.3.90.39.00	16600000	Outros Serviços de Terceiros - Pessoa Jurídica
5.797,00			3.3.90.39.00	16610000	Outros Serviços de Terceiros - Pessoa Jurídica
11.595,00			3.3.90.48.00	15001003	Outros Auxílios Financeiros a Pessoas Físicas
11.595,00			3.3.90.48.00	16600000	Outros Auxílios Financeiros a Pessoas Físicas
5.797,00			3.3.90.92.00	16600000	Despesas de Exercícios Anteriores (outras que não)
9.275,00			4.4.90.52.00	16600000	Equipamentos e Material Permanente
<b>767.965,00</b>					
<b>ATIVIDADE</b>			<b>Total da Ação (ATIVIDADE)</b>	<b>08.244.005.2.271</b>	<b>GESTÃO DAS AÇÕES DO CREAS - PAEFI - PTMC - PAC I</b>
118.876,00			3.1.90.04.00	16600000	Contratação p/ Tempo determinado
111.487,00			3.1.90.04.00	16610000	Contratação p/ Tempo determinado
40.585,00			3.1.90.11.00	16600000	Vencimentos e Vantagens Fixas Pessoal Civil
22.031,00			3.1.90.13.00	16600000	Obrigações Patronais
4.637,00			3.1.90.92.00	16600000	Desp. Exercícios Anteriores (pessoal e encargos)
3.477,00			3.3.90.14.00	16600000	Diárias - Civil
2.318,00			3.3.90.14.00	16610000	Diárias - Civil
5.797,00			3.3.90.30.00	16600000	Material de Consumo
11.595,00			3.3.90.30.00	16610000	Material de Consumo
3.477,00			3.3.90.33.00	16610000	Passagens e Despesas com Locomoção
8.116,00			3.3.90.36.00	15001003	Outros Serviços de Terceiros - Pessoa Física
26.669,00			3.3.90.36.00	16600000	Outros Serviços de Terceiros - Pessoa Física
1.158,00			3.3.90.36.00	16610000	Outros Serviços de Terceiros - Pessoa Física
22.031,00			3.3.90.39.00	16600000	Outros Serviços de Terceiros - Pessoa Jurídica
1.158,00			3.3.90.39.00	16610000	Outros Serviços de Terceiros - Pessoa Jurídica
3.477,00			3.3.90.48.00	16600000	Outros Auxílios Financeiros a Pessoas Físicas
4.637,00			3.3.90.92.00	16600000	Despesas de Exercícios Anteriores (outras que não)
9.275,00			4.4.90.52.00	16600000	Equipamentos e Material Permanente
<b>400.801,00</b>					
<b>ATIVIDADE</b>			<b>Total da Ação (ATIVIDADE)</b>	<b>08.244.005.2.273</b>	<b>GESTÃO DAS AÇÕES DE BENEFÍCIOS EVENTUAIS</b>
16.233,00			3.3.90.30.00	15001003	Material de Consumo
22.230,00			3.3.90.30.00	16610000	Material de Consumo
11.595,00			3.3.90.32.00	15001003	Material Bem ou Serviços p/ Distribuição Gratuita
16.333,00			3.3.90.32.00	16610000	Material Bem ou Serviços p/ Distribuição Gratuita
13.914,00			3.3.90.36.00	15001003	Outros Serviços de Terceiros - Pessoa Física
2.318,00			3.3.90.36.00	16610000	Outros Serviços de Terceiros - Pessoa Física
6.956,00			3.3.90.39.00	15001003	Outros Serviços de Terceiros - Pessoa Jurídica
36.566,00			3.3.90.39.00	16610000	Outros Serviços de Terceiros - Pessoa Jurídica
113.639,00			3.3.90.48.00	15001003	Outros Auxílios Financeiros a Pessoas Físicas
24.549,00			3.3.90.48.00	16610000	Outros Auxílios Financeiros a Pessoas Físicas
<b>264.333,00</b>					
<b>ATIVIDADE</b>			<b>Total da Ação (ATIVIDADE)</b>	<b>08.244.005.2.274</b>	<b>GESTÃO DAS AÇÕES DA ASSESSORIA JURÍDICA AOS CARENTES</b>
10.435,00			3.1.90.11.00	15001003	Vencimentos e Vantagens Fixas Pessoal Civil
2.318,00			3.3.90.14.00	15001003	Diárias - Civil
3.477,00			3.3.90.30.00	15001003	Material de Consumo
4.637,00			3.3.90.36.00	15001003	Outros Serviços de Terceiros - Pessoa Física
3.477,00			3.3.90.39.00	15001003	Outros Serviços de Terceiros - Pessoa Jurídica
<b>24.344,00</b>					
<b>ATIVIDADE</b>			<b>Total da Ação (ATIVIDADE)</b>	<b>08.244.005.2.275</b>	<b>GESTÃO DE OUTROS PROGRAMAS DA ASSISTÊNCIA SOCIAL</b>
6.956,00			3.1.90.04.00	16600000	Contratação p/ Tempo determinado
6.956,00			3.1.90.04.00	16610000	Contratação p/ Tempo determinado



**PREFEITURA MUNICIPAL DE RIACHO DE SANTANA**

PRAÇA MONSENHOR TOBIAS -

CNPJ: 14.105.191/0001-60 - CEP: . . - RIACHO DE SANTANA - BA

**QDD - QUADRO DE DETALHAMENTO DA DESPESA**

EXERCÍCIO DE 2024

Atividade	Operações Especiais	Projeto	Conta	Fonte de Recurso	Código Reduzido
16.233,00			3.1.90.11.00	16600000	Vencimentos e Vantagens Fixas (Pessoal Civil)
5.797,00			3.1.90.13.00	16600000	Obrigações Patronais
3.477,00			3.1.90.92.00	16600000	Desp. Exercícios Anteriores (pessoal e encargos)
4.637,00			3.3.90.14.00	16600000	Diárias - Civil
2.600,00			3.3.90.14.00	16610000	Diárias - Civil
40.585,00			3.3.90.30.00	16600000	Material de Consumo
6.956,00			3.3.90.33.00	16600000	Passagens e Despesas com Locomoção
4.637,00			3.3.90.36.00	16600000	Outros Serviços de Terceiros - Pessoa Física
2.318,00			3.3.90.36.00	16610000	Outros Serviços de Terceiros - Pessoa Física
9.275,00			3.3.90.39.00	16600000	Outros Serviços de Terceiros - Pessoa Jurídica
3.477,00			3.3.90.92.00	16600000	Despesas de Exercícios Anteriores (outras que não)
8.116,00			4.4.90.51.00	16600000	Obras e Instalações
12.754,00			4.4.90.52.00	16600000	Equipamentos e Material Permanente
5.797,00			4.4.90.92.00	16600000	Despesas de Exercícios Anteriores
<b>140.571,00</b>			<b>Total da Ação (ATIVIDADE)</b>		
5.239.091,00		223.008,00	=	5.462.099,00	Total da Unidade
5.239.091,00		223.008,00	=	5.462.099,00	Total da Secretaria
5.239.091,00		223.008,00	=	5.462.099,00	Total do Órgão



PREFEITURA MUNICIPAL DE RIACHO DE SANTANA

PRAÇA MONSENHOR TOBIAS -

CNPJ: 14.105.191/0001-60 - CEP: - - RIACHO DE SANTANA - BA

QDD - QUADRO DE DETALHAMENTO DA DESPESA

EXERCÍCIO DE 2024

Atividade	Operações Especiais	Projeto	Conta	Fonte de Recurso	Código Reduzido
Órgão: 5 SAAE DE RIACHO DE SANTANA					
Secretaria: 5 SAAE					
Unidade: 0102000 SAAE - SERVIÇO AUTÔNOMO DE ÁGUA E ESGOTO					
<b>PROJETO</b>					
17.512.006.1.142 CONSTRUÇÃO, AMPLIAÇÃO, REFORMA E EDIFICAÇÃO DA ADMINISTRAÇÃO					
1.000,00			4.4.90.51.00	17990000	Obras e Instalações
5.000,00			4.4.90.52.00	17560000	Equipamentos e Material Permanente
1.000,00			4.4.90.52.00	17990000	Equipamentos e Material Permanente
1.000,00			4.4.90.61.00	17990000	Aquisição de Imóveis
1.000,00			4.4.90.93.00	17990000	Indenizações e Restituições
<b>9.000,00 Total da Ação (PROJETO)</b>					
<b>PROJETO</b>					
17.512.006.1.143 SBU - AMPLIAÇÃO, REFORMA REAPARELHAMENTO DO SISTEMA DE ÁGUA					
1.000,00			4.4.90.51.00	17990000	Obras e Instalações
5.000,00			4.4.90.52.00	17560000	Equipamentos e Material Permanente
1.000,00			4.4.90.52.00	17990000	Equipamentos e Material Permanente
1.000,00			4.4.90.61.00	17990000	Aquisição de Imóveis
1.000,00			4.4.90.93.00	17990000	Indenizações e Restituições
<b>9.000,00 Total da Ação (PROJETO)</b>					
<b>ATIVIDADE</b>					
09.271.002.2.061 CONTRIBUIÇÃO AO PASEP					
6.000,00			3.3.90.47.00	17990000	Obrigações Tributárias e Contributivas
<b>6.000,00 Total da Ação (ATIVIDADE)</b>					
<b>ATIVIDADE</b>					
17.512.006.2.145 GESTÃO DOS SERVIÇOS ADMINISTRATIVOS					
1.000,00			3.1.90.04.00	17990000	Contratação p/ Tempo determinado
50.000,00			3.1.90.11.00	17990000	Vencimentos e Vantagens Fixas Pessoal Civil
11.000,00			3.1.90.13.00	17990000	Obrigações Patronais
1.000,00			3.1.90.16.00	17990000	Outras Despesas Variáveis - Pessoal Civil
242.000,00			3.1.90.91.00	17990000	Sentenças Judiciais (pessoal e encargos sociais)
5.000,00			3.1.90.92.00	17990000	Desp. Exercícios Anteriores (pessoal e encargos)
5.000,00			3.1.90.94.00	17990000	Indenizações e Restituições Trabalhistas
1.000,00			3.3.90.14.00	17990000	Diárias - Civil
10.000,00			3.3.90.30.00	17990000	Material de Consumo
1.000,00			3.3.90.33.00	17990000	Passagens e Despesas com Locomoção
30.000,00			3.3.90.35.00	17990000	Serviços de Consultoria
50.000,00			3.3.90.36.00	17990000	Outros Serviços de Terceiros - Pessoa Física
1.000,00			3.3.90.37.00	17990000	Locação de Mão-de-Obra
50.000,00			3.3.90.39.00	17990000	Outros Serviços de Terceiros - Pessoa Jurídica
10.000,00			3.3.90.40.00	17990000	Serviços de Tecnologia da Informação e Comunicação
1.000,00			3.3.90.91.00	17990000	Sentenças Judiciais (que não pessoal e encargos)
10.000,00			3.3.90.92.00	17990000	Despesas de Exercícios Anteriores (outras que não)
1.000,00			3.3.90.93.00	17990000	Indenizações e Restituições
1.000,00			4.6.90.71.00	17990000	Principal da Dívida Contratual Resgatada
<b>481.000,00 Total da Ação (ATIVIDADE)</b>					
<b>ATIVIDADE</b>					
17.512.006.2.146 OPERAÇÃO E MANUTENÇÃO DO SISTEMA DE ÁGUA - SAAE					
1.000,00			3.1.90.04.00	17990000	Contratação p/ Tempo determinado
1.000,00			3.1.90.11.00	17990000	Vencimentos e Vantagens Fixas Pessoal Civil
1.000,00			3.1.90.13.00	17990000	Obrigações Patronais
1.000,00			3.1.90.16.00	17990000	Outras Despesas Variáveis - Pessoal Civil
1.000,00			3.1.90.91.00	17990000	Sentenças Judiciais (pessoal e encargos sociais)
1.000,00			3.1.90.92.00	17990000	Desp. Exercícios Anteriores (pessoal e encargos)
1.000,00			3.1.90.94.00	17990000	Indenizações e Restituições Trabalhistas
1.000,00			3.3.90.14.00	17990000	Diárias - Civil
20.000,00			3.3.90.30.00	17990000	Material de Consumo
1.000,00			3.3.90.33.00	17990000	Passagens e Despesas com Locomoção
1.000,00			3.3.90.35.00	17990000	Serviços de Consultoria
60.000,00			3.3.90.36.00	17990000	Outros Serviços de Terceiros - Pessoa Física



PREFEITURA MUNICIPAL DE RIACHO DE SANTANA

PRAÇA MONSENHOR TOBIAS -

CNPJ: 14.105.191/0001-60 - CEP: . . - RIACHO DE SANTANA - BA

QDD - QUADRO DE DETALHAMENTO DA DESPESA

EXERCÍCIO DE 2024

Atividade	Operações Especiais	Projeto	Conta	Fonte de Recurso	Código Reduzido
1.000,00			3.3.90.37.00	17990000	Locação de Mão-de-Obra
1.000,00			3.3.90.39.00	17990000	Outros Serviços de Terceiros - Pessoa Jurídica
1.000,00			3.3.90.40.00	17990000	Serviços de Tecnologia da Informação e Comunicação
1.000,00			3.3.90.92.00	17990000	Despesas de Exercícios Anteriores (outras que não)
1.000,00			3.3.90.93.00	17990000	Indenizações e Restituições
<b>95.000,00</b>			<b>Total da Ação (ATIVIDADE)</b>		
<b>582.000,00</b>		<b>18.000,00</b>	=	<b>600.000,00</b>	<b>Total da Unidade</b>
<b>582.000,00</b>		<b>18.000,00</b>	=	<b>600.000,00</b>	<b>Total da Secretaria</b>
<b>582.000,00</b>		<b>18.000,00</b>	=	<b>600.000,00</b>	<b>Total do Órgão</b>
<b>121.378.880,50</b>		<b>17.048.831,50</b>	=	<b>138.427.712,00</b>	<b>Total do Poder</b>
				<b>143.227.600,00</b>	<b>Total da DESPESA</b>