



PREFEITURA MUNICIPAL DE CANARANA

GESTÃO

2021-2024

ITEM	Fonte	CÓDIGO	DESCRIÇÃO	Un	Qtde	Custo Unit. R\$	BDI	Preço Unitário C/BDI	Preço Total sem BDI	Preço Total com BDI	
<b>Objeto:</b> Creche Casulo Sossego da Mamãe											
<b>Local:</b> Distrito de Salobro, Município de Canarana - Ba											
<b>Fonte</b> SINAPI/ORSE <b>DATA</b> jan/22											
<b>BDI</b> 25,00%											
<b>PO - PLANILHA ORÇAMENTÁRIA</b>											
<b>1 SERVIÇOS PRELIMINARES</b>											
1.1	SINAPI	93358	ESCAVAÇÃO MANUAL DE VALA COM PROFUNDIDADE MENOR OU IGUAL A 1,30 M.	M³	0,94	R\$ 68,28	23,80%	R\$ 84,53	R\$ 64,01	R\$ 79,25	
									<b>Subtotal</b>	<b>R\$ 64,01</b>	<b>R\$ 79,25</b>
<b>2.0 INFRAESTRUTURA</b>											
<b>2.1 SAPATAS</b>											
2.1.1	SINAPI	92793	CORTE E DOBRA DE AÇO CA-50, DIÂMETRO DE 8,0 MM, UTILIZADO EM ESTRUTURA DIVERSAS, EXCETO LAJES.	KG	16,59	R\$ 13,13	23,80%	R\$ 16,25	R\$ 217,83	R\$ 269,67	
2.1.2	SINAPI	94963	CONCRETO FCK = 15MPA, TRAÇO 1:3,4:3,5 (EM MASSA SECA DE CIMENTO/ AREIA MÉDIA/ BRITA 1) - PREPARO MECÂNICO COM BETONEIRA 400 L	M³	0,75	R\$ 392,40	23,80%	R\$ 485,79	R\$ 294,30	R\$ 364,34	
2.1.3	SINAPI	92873	LANÇAMENTO COM USO DE BALDES, ADENSAMENTO E ACABAMENTO DE CONCRETO EM 1 ESTRUTURAS	M³	0,75	R\$ 155,64	23,80%	R\$ 192,68	R\$ 116,73	R\$ 144,51	
									<b>Subtotal</b>	<b>R\$ 628,86</b>	<b>R\$ 778,52</b>
<b>2.2 VIGAS BALDRAME</b>											
2.2.1	SINAPI	92793	CORTE E DOBRA DE AÇO CA-50, DIÂMETRO DE 8,0 MM, UTILIZADO EM ESTRUTURA DIVERSAS, EXCETO LAJES.	Kg	59,31	R\$ 13,13	23,80%	R\$ 16,25	R\$ 778,74	R\$ 964,08	
2.2.2	SINAPI	94963	CONCRETO FCK = 15MPA, TRAÇO 1:3,4:3,5 (EM MASSA SECA DE CIMENTO/ AREIA MÉDIA/ BRITA 1) - PREPARO MECÂNICO COM BETONEIRA 400 L	M³	3,00	R\$ 392,40	23,80%	R\$ 485,79	R\$ 1.177,20	R\$ 1.457,37	
2.2.3	SINAPI	92873	LANÇAMENTO COM USO DE BALDES, ADENSAMENTO E ACABAMENTO DE CONCRETO EM 1 ESTRUTURAS	M³	3,00	R\$ 155,64	23,80%	R\$ 192,68	R\$ 466,92	R\$ 578,05	
									<b>Subtotal</b>	<b>R\$ 2.422,86</b>	<b>R\$ 2.999,50</b>
<b>3.0 SUPEESTRUTURA</b>											
<b>3.1 PILAR</b>											
3.1.1	SINAPI	92793	CORTE E DOBRA DE AÇO CA-50, DIÂMETRO DE 8,0 MM, UTILIZADO EM ESTRUTURA DIVERSAS, EXCETO LAJES.	Kg	47,40	R\$ 13,13	23,80%	R\$ 16,25	R\$ 622,36	R\$ 770,48	
3.1.2	SINAPI	94963	CONCRETO FCK = 15MPA, TRAÇO 1:3,4:3,5 (EM MASSA SECA DE CIMENTO/ AREIA MÉDIA/ BRITA 1) - PREPARO MECÂNICO COM BETONEIRA 400 L	M³	1,20	R\$ 392,40	23,80%	R\$ 485,79	R\$ 470,88	R\$ 582,95	
3.1.3	SINAPI	92873	LANÇAMENTO COM USO DE BALDES, ADENSAMENTO E ACABAMENTO DE CONCRETO EM 1 ESTRUTURAS	M³	1,20	R\$ 155,64	23,80%	R\$ 192,68	R\$ 186,77	R\$ 231,22	
									<b>Subtotal</b>	<b>R\$ 1.280,01</b>	<b>R\$ 1.584,65</b>
<b>4.0 COBERTURA</b>											
									<b>Subtotal</b>	<b>R\$ 26.762,74</b>	<b>R\$ 33.132,27</b>

Raiane Lima  
Eng Civil  
Crea-Ba 7298



4.1	SINAPI	92541	TRAMA DE MADEIRA COMPOSTA POR RIPAS, CAIBROS E TERÇAS PARA TELHADOS DE ATÉ 2 ÁGUAS PARA TELHA CERÂMICA CAPA-CANAL, INCLUSO TRANSPORTE VERTICAL. AF_12/2015	M²	126,00	R\$ 95,81	23,80%	R\$ 118,61	R\$ 12.072,06	R\$ 14.945,21
4.2	SINAPI	92551	FABRICAÇÃO E INSTALAÇÃO DE TESOURA INTEIRA EM MADEIRA NÃO APARELHADA, VÃO DE 9 M, PARA TELHA CERÂMICA OU DE CONCRETO, INCLUSO IÇAMENTO. AF_0 7/2019	UND	4,00	R\$ 2.599,78	23,80%	R\$ 3.218,53	R\$ 10.399,12	R\$ 12.874,11
4.3	SINAPI	94201	TELHAMENTO COM TELHA CERÂMICA CAPA-CANAL, TIPO COLONIAL, COM ATÉ 2 ÁGUAS, INCLUSO TRANSPORTE VERTICAL	M²	126,00	R\$ 34,06	23,80%	R\$ 42,17	R\$ 4.291,56	R\$ 5.312,95
<b>Subtotal</b>									<b>R\$ 26.762,74</b>	<b>R\$ 33.132,27</b>
<b>5.0</b>	<b>PISO</b>								<b>R\$ 9.681,26</b>	<b>R\$ 11.985,40</b>
5.1	SINAPI	94990	EXECUÇÃO DE PASSEIO (CALÇADA) OU PISO DE CONCRETO COM CONCRETO MOLDADO IN LOCO, FEITO EM OBRA, ACABAMENTO CONVENCIONAL, NÃO ARMADO	M³	14,40	R\$ 672,31	23,80%	R\$ 832,32	R\$ 9.681,26	R\$ 11.985,40
<b>Subtotal</b>									<b>R\$ 9.681,26</b>	<b>R\$ 11.985,40</b>
<b>6.0</b>	<b>REVESTIMENTO INTERNO E EXTERNOS</b>								<b>R\$ 21.741,30</b>	<b>R\$ 26.915,73</b>
6.1	SINAPI	88497	APLICAÇÃO E LIXAMENTO DE MASSA LÁTEX EM PAREDES, DUAS DEMÃOS.	M²	170,00	R\$ 11,89	23,80%	R\$ 14,72	R\$ 2.021,30	R\$ 2.502,37
6.2	SINAPI	88423	APLICAÇÃO MANUAL DE PINTURA COM TINTA LÁTEX ACRÍLICA EM PAREDES, DUAS DEMÃOS	M²	1.700,00	R\$ 11,60	23,80%	R\$ 14,36	R\$ 19.720,00	R\$ 24.413,36
<b>Subtotal</b>									<b>R\$ 21.741,30</b>	<b>R\$ 26.915,73</b>
<b>7.0</b>	<b>ESQUADRIAS</b>								<b>R\$ 11.583,01</b>	<b>R\$ 14.339,77</b>
7.1	ORSE	4330	Portão em tubo de aço galvanizado d=1", padrão escolas	m²	32,03	R\$ 361,63	23,80%	R\$ 447,70	R\$ 11.583,01	R\$ 14.339,77
<b>Subtotal</b>									<b>R\$ 11.583,01</b>	<b>R\$ 14.339,77</b>
<b>8.0</b>	<b>SERVIÇOS FINAIS</b>								<b>R\$ 91,68</b>	<b>R\$ 113,50</b>
8.1	ORSE	2450	Limpeza Geral	m²	48,00	R\$ 1,91	23,80%	R\$ 2,36	R\$ 91,68	R\$ 113,50
<b>Subtotal</b>									<b>R\$ 91,68</b>	<b>R\$ 113,50</b>
<b>TOTAL S/ BDI</b>									<b>R\$ 74.255,73</b>	
<b>TOTAL C/ BDI</b>									<b>R\$ 91.928,60</b>	
Raiane Oliveira Lima CREA: 7298 CPF: 058.058.515-80										

**Raiane Lima**  
**Eng. Civil**  
**Crea-Ba 7298**  
*Raiane*





IMAGEM GOOGLE MAPS

1 **TÉRREO**  
ESCALA 1:200

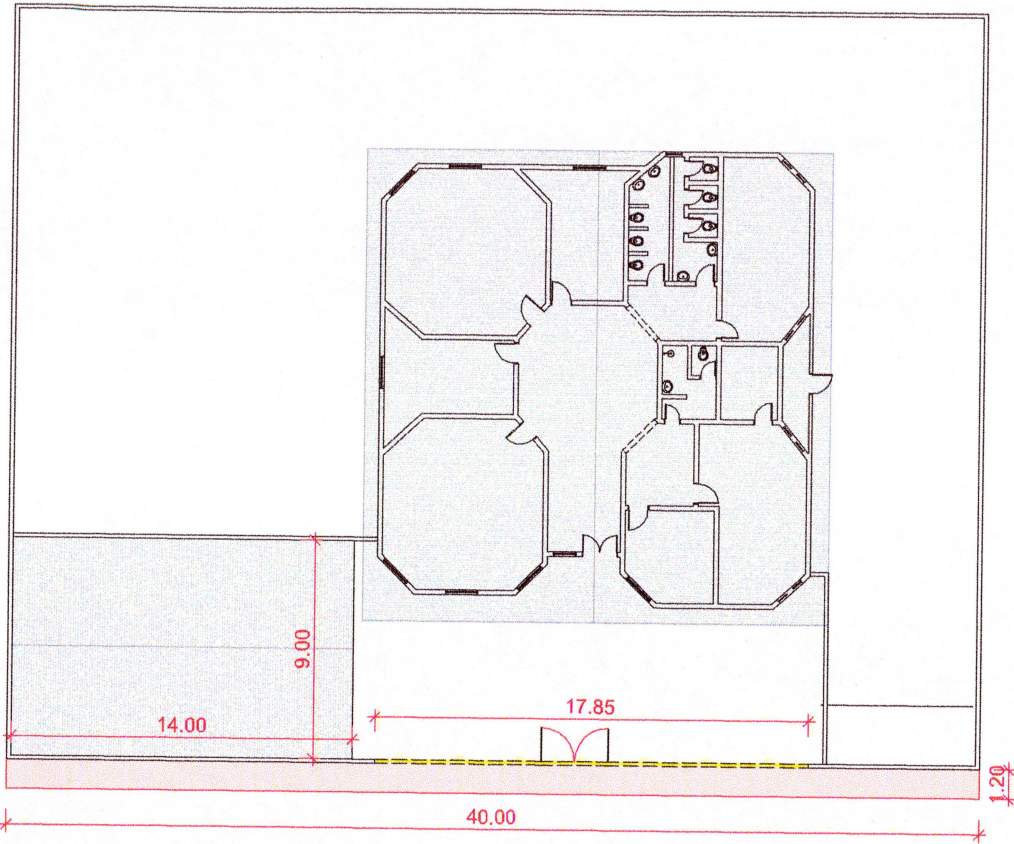
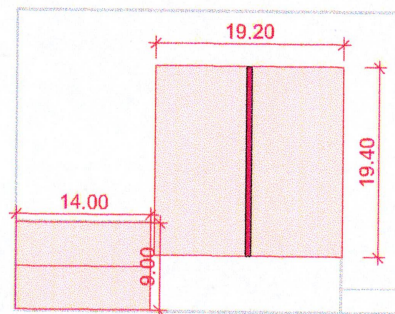

2 **COBERTURA**  
ESCALA 1:500

LEGENDA

- EXISTENTE
- A DEMOLIR
- A CONSTRUIR

*Raiane*  
**Raiane Lima**  
Eng. Civil  
Crea-Ba 7298

 <b>PREFEITURA MUNICIPAL DE CANARANA</b> <i>Compromisso com o Trabalho</i>	<b>CRECHE CÁSULO SOSSEGO DA MAMÃE PLANTAS</b>		DATA: 17/09/2021	ESCALA:	FOLHA: <b>F01</b> 01/01
	LOCAL: PAZ DE SALOBRG-CANARANA-BA	RESPONSÁVEL TÉCNICO: RAIANE OLIVEIRA LIMA CREA: 7298	DESENHO: RAIANE OLIVEIRA LIMA		