



PREFEITURA MUNICIPAL DE CANARANA

GESTÃO

2021-2024

Objeto:	Escola José Francisco Nunes	Fonte	SINAPI/ORSE	DATA	jan/22
Local:	Baixa do Vigário no Município de Canarana - Ba	BDI	25%		

## PO - PLANILHA ORÇAMENTÁRIA

ITEM	Fonte	CÓDIGO	DESCRIÇÃO	Un	Qtde	Custo Unit. R\$	BDI	Preço Unitário C/BDI	Preço Total sem BDI	Preço Total com BDI
<b>1 SERVIÇOS PRELIMINARES</b>									<b>R\$ 2.663,23</b>	<b>R\$ 3.297,08</b>
1.1	ORSE	12625	Retelamento em cobertura com telha ceramica tipo canal comum, Itabaiana ou similar.	m²	372,48	R\$ 7,15	23,80%	R\$ 8,85	R\$ 2.663,23	R\$ 3.297,08
<b>Subtotal</b>									<b>R\$ 2.663,23</b>	<b>R\$ 3.297,08</b>
<b>2.0 PISO</b>									<b>R\$ 5.963,39</b>	<b>R\$ 7.382,68</b>
2.1	SINAPI	94990	EXECUÇÃO DE PASSEIO (CALÇADA) OU PISO DE CONCRETO COM CONCRETO MOLDADO IN LOCO, FEITO EM OBRA, ACABAMENTO CONVENCIONAL, NÃO ARMADO	M³	8,87	R\$ 672,31	23,80%	R\$ 832,32	R\$ 5.963,39	R\$ 7.382,68
<b>Subtotal</b>									<b>R\$ 5.963,39</b>	<b>R\$ 7.382,68</b>
<b>3.0 PINTURAS E ACABAMENTOS (PAREDES)</b>									<b>R\$ 23.020,20</b>	<b>R\$ 28.499,01</b>
3.1	SINAPI	88497	APLICAÇÃO E LIXAMENTO DE MASSA LÁTEX EM PAREDES, DUAS DEMÃOS.	M²	180,00	R\$ 11,89	23,80%	R\$ 14,72	R\$ 2.140,20	R\$ 2.649,57
3.2	SINAPI	88423	APLICAÇÃO MANUAL DE PINTURA COM TINTA LÁTEX ACRÍLICA EM PAREDES, DUAS DEMÃOS	M²	1.800,00	R\$ 11,60	23,80%	R\$ 14,36	R\$ 20.880,00	R\$ 25.849,44
<b>Subtotal</b>									<b>R\$ 23.020,20</b>	<b>R\$ 28.499,01</b>
<b>4.0 ESQUADRIAS</b>									<b>R\$ 1.555,01</b>	<b>R\$ 1.925,10</b>
4.1	ORSE	4330	Portão em tubo de aço galvanizado d=1", padrão escolas	m²	4,30	R\$ 361,63	23,80%	R\$ 447,70	R\$ 1.555,01	R\$ 1.925,10
<b>Subtotal</b>									<b>R\$ 1.555,01</b>	<b>R\$ 1.925,10</b>
<b>5.0 SERVIÇOS FINAIS</b>									<b>R\$ 73,82</b>	<b>R\$ 91,39</b>
5.1	ORSE	2450	Limpeza Geral	m²	38,65	R\$ 1,91	23,80%	R\$ 2,36	R\$ 73,82	R\$ 91,39
<b>Subtotal</b>									<b>R\$ 73,82</b>	<b>R\$ 91,39</b>
<b>TOTAL S/ BDI</b>									<b>R\$ 33.275,65</b>	
<b>TOTAL C/ BDI</b>									<b>R\$ 41.195,26</b>	

Raiane Oliveira Lima  
CREA: 7298  
CPF: 058.058.515-80

  
**Raiane Lima**  
Eng. Civil  
Crea-Ba 7298



IMAGEM GOOGLE MAPS



2 COBERTURA  
ESCALA 1 : 500

- LEGENDA
- EXISTENTE
  - A DEMOLIR
  - A CONSTRUIR

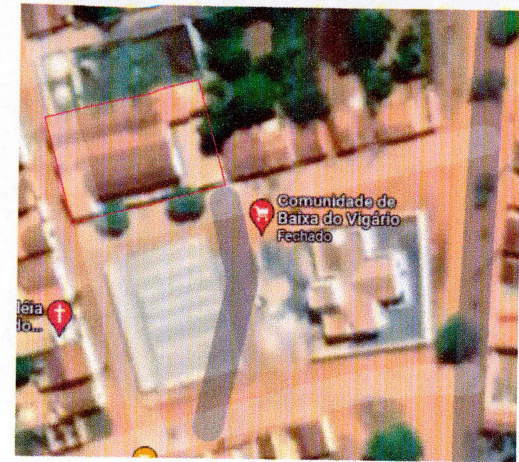
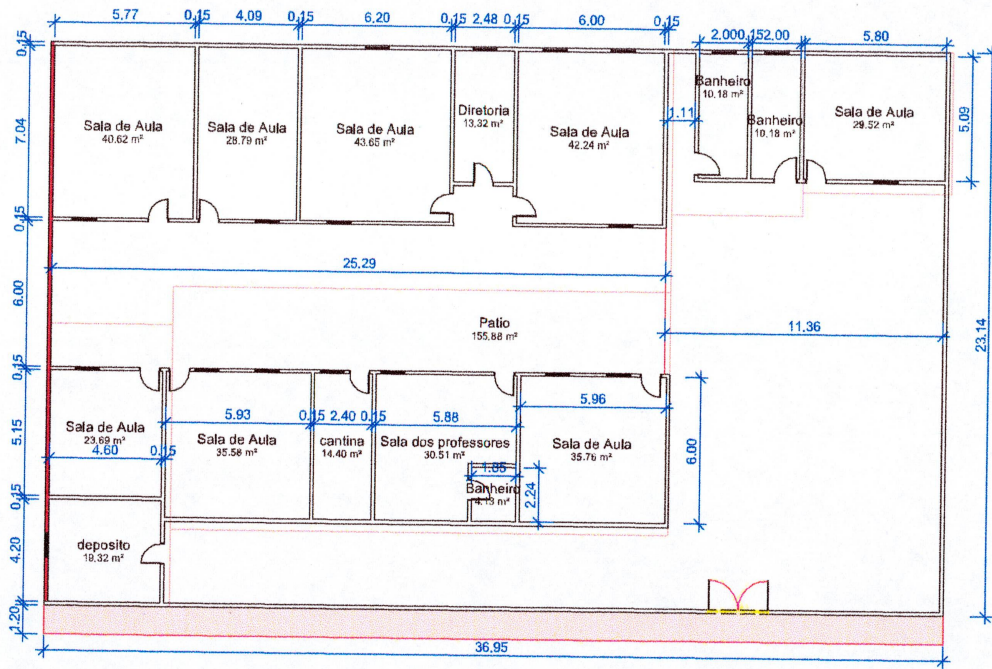
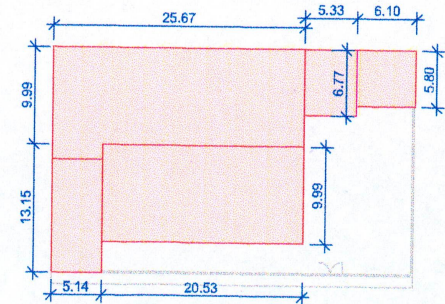

ESCOLA JOSÉ FRANCISCO NUNES		DATA:	ESCALA:
PLANTA BAIXA		01/09/2021	Eng Civil
LOCAL:	RESPONSÁVEL TÉCNICO:	CREA Ba 7298	
POV. BAIXA DO VIGÁRIO CANARANA- BA	RAIANE OLIVEIRA LIMA	DESENHO:	F01
	CREA. 7298	RAIANE OLIVEIRA LIMA	01/01

Raiane Lima