



PREFEITURA MUNICIPAL DE CANARANA

GESTÃO

Objeto:	Creche Mãe Tunica	Fonte	SINAPI/ORSE	DATA	jan/22
Local:	Povoado de Umbrana, Municipio de Canarana - Ba	BDI	25,00%		

PO - PLANILHA ORÇAMENTÁRIA

ITEM	Fonte	CÓDIGO	DESCRIÇÃO	Un	Qtde	Custo Unit. R\$	BDI	Preço Unitário C/BDI	Preço Total sem BDI	Preço Total com BDI	
1	SERVIÇOS PRELIMINARES										
1.1	SINAPI	93358	ESCAVAÇÃO MANUAL DE VALA COM PROFUNDIDADE MENOR OU IGUAL A 1,30 M.	M³	1,56	R\$ 68,28	23,80%	R\$ 84,53	R\$ 106,52	R\$ 131,87	
									Subtotal	R\$ 106,52	R\$ 131,87
2.0	INFRAESTRUTURA										
2.1	SAPATAS										
2.1.1	SINAPI	92793	CORTE E DOBRA DE AÇO CA-50, DIÂMETRO DE 8,0 MM, UTILIZADO EM ESTRUTURA DIVERSAS, EXCETO LAJES.	KG	10,43	R\$ 13,13	23,80%	R\$ 16,25	R\$ 136,95	R\$ 169,54	
2.1.2	SINAPI	94963	CONCRETO FCK = 15MPA, TRAÇO 1:3,4:3,5 (EM MASSA SECA DE CIMENTO/ AREIA MÉDIA/ BRITA 1) - PREPARO MECÂNICO COM BETONEIRA 400 L	M³	0,75	R\$ 392,40	23,80%	R\$ 485,79	R\$ 294,30	R\$ 364,34	
2.1.3	SINAPI	92873	LANÇAMENTO COM USO DE BALDES, ADENSAMENTO E ACABAMENTO DE CONCRETO EM 1 ESTRUTURAS	M³	0,75	R\$ 155,64	23,80%	R\$ 192,68	R\$ 116,73	R\$ 144,51	
									Subtotal	R\$ 547,98	R\$ 678,39
2.2	VIGAS BALDRAME										
2.2.1	SINAPI	92793	CORTE E DOBRA DE AÇO CA-50, DIÂMETRO DE 8,0 MM, UTILIZADO EM ESTRUTURA DIVERSAS, EXCETO LAJES.	Kg	37,92	R\$ 13,13	23,80%	R\$ 16,25	R\$ 497,89	R\$ 616,39	
2.2.2	SINAPI	94963	CONCRETO FCK = 15MPA, TRAÇO 1:3,4:3,5 (EM MASSA SECA DE CIMENTO/ AREIA MÉDIA/ BRITA 1) - PREPARO MECÂNICO COM BETONEIRA 400 L	M³	1,92	R\$ 392,40	23,80%	R\$ 485,79	R\$ 753,41	R\$ 932,72	
2.2.3	SINAPI	92873	LANÇAMENTO COM USO DE BALDES, ADENSAMENTO E ACABAMENTO DE CONCRETO EM 1 ESTRUTURAS	M³	1,92	R\$ 155,64	23,80%	R\$ 192,68	R\$ 298,83	R\$ 369,95	
									Subtotal	R\$ 1.550,13	R\$ 1.919,06
3.0	SUPEESTRUTURA										
3.1	PILAR										
3.1.1	SINAPI	92793	CORTE E DOBRA DE AÇO CA-50, DIÂMETRO DE 8,0 MM, UTILIZADO EM ESTRUTURA DIVERSAS, EXCETO LAJES.	Kg	31,60	R\$ 13,13	23,80%	R\$ 16,25	R\$ 414,91	R\$ 513,66	
3.1.2	SINAPI	94963	CONCRETO FCK = 15MPA, TRAÇO 1:3,4:3,5 (EM MASSA SECA DE CIMENTO/ AREIA MÉDIA/ BRITA 1) - PREPARO MECÂNICO COM BETONEIRA 400 L	M³	0,80	R\$ 392,40	23,80%	R\$ 485,79	R\$ 313,92	R\$ 388,63	
3.1.3	SINAPI	92873	LANÇAMENTO COM USO DE BALDES, ADENSAMENTO E ACABAMENTO DE CONCRETO EM 1 ESTRUTURAS	M³	0,80	R\$ 155,64	23,80%	R\$ 192,68	R\$ 124,51	R\$ 154,15	
									Subtotal	R\$ 853,34	R\$ 1.056,43
3.2	VIGAS										
3.2.1	SINAPI	92793	CORTE E DOBRA DE AÇO CA-50, DIÂMETRO DE 8,0 MM, UTILIZADO EM ESTRUTURA DIVERSAS, EXCETO LAJES.	Kg	37,92	R\$ 13,13	23,80%	R\$ 16,25	R\$ 497,89	R\$ 616,39	

Raiane Lima
Eng. Civil
Crea-Ba 7298

3.2.3	SINAPI	94963	CONCRETO FCK = 15MPA, TRAÇO 1:3,4:3,5 (EM MASSA SECA DE CIMENTO/ AREIA MÉDIA/ BRITA 1) - PREPARO MECÂNICO COM BETONEIRA 400 L	M³	1,92	R\$ 392,40	23,80%	R\$ 485,79	R\$ 753,41	R\$ 932,72	
3.2.4	SINAPI	92873	LANÇAMENTO COM USO DE BALDES, ADENSAMENTO E ACABAMENTO DE CONCRETO EM 1 ESTRUTURAS	M³	1,92	R\$ 155,64	23,80%	R\$ 192,68	R\$ 298,83	R\$ 369,95	
									Subtotal	R\$ 1.550,13	R\$ 1.919,06
4.0	ALVENARIA										
4.10	SINAPI	89454	ALVENARIA DE BLOCOS DE CONCRETO ESTRUTURAL 14X19X39 CM. (ESPESSURA 14 CM), FBK = 4,5 MPA, PARA PAREDES COM ÁREA LÍQUIDA MAIOR OU IGUAL A 6	M²	30,75	R\$ 51,29	23,80%	R\$ 63,50	R\$ 1.577,17	R\$ 1.952,53	
									Subtotal	R\$ 1.577,17	R\$ 1.952,53
5.0	COBERTURA										
5.10	SINAPI	92541	TRAMA DE MADEIRA COMPOSTA POR RIPAS, CAIBROS E TERÇAS PARA TELHADOS DE ATÉ 2 ÁGUAS PARA TELHA CERÂMICA CAPA-CANAL, INCLUSO TRANSPORTE VERTICAL. AF_12/2015	M²	60,42	R\$ 95,81	23,80%	R\$ 118,61	R\$ 5.788,84	R\$ 7.166,58	
5.12	SINAPI	94201	TELHAMENTO COM TELHA CERÂMICA CAPA-CANAL, TIPO COLONIAL, COM ATÉ 2 ÁGUAS, INCLUSO TRANSPORTE VERTICAL	M²	60,42	R\$ 34,06	23,80%	R\$ 42,17	R\$ 2.057,91	R\$ 2.547,69	
									Subtotal	R\$ 7.846,75	R\$ 9.714,27
6.0	PISO										
6.1	SINAPI	94990	EXECUÇÃO DE PASSEIO (CALÇADA) OU PISO DE CONCRETO COM CONCRETO MOLDADO IN LOCO, FEITO EM OBRA, ACABAMENTO CONVENCIONAL, NÃO ARMADO	M²	8,64	R\$ 672,31	23,80%	R\$ 832,32	R\$ 5.808,76	R\$ 7.191,24	
6.2	SINAPI	101752	PISO EM GRANILITE, MARMORITE OU GRANITINA EM AMBIENTES INTERNOS. AF_09/2020	M²	139,10	R\$ 36,41	23,80%	R\$ 45,08	R\$ 5.064,63	R\$ 6.270,01	
									Subtotal	R\$ 10.873,39	R\$ 13.461,26
7.0	REVESTIMENTO INTERNO E EXTERNOS										
7.1.1	SINAPI	87777	EMBOÇO OU MASSA ÚNICA EM ARGAMASSA TRAÇO 1:2:8, PREPARO MANUAL, APLICADA MANUALMENTE EM PANOS DE FACHADA COM PRESENÇA DE VÃOS, ESPESSURA DE 25 MM.	m²	61,50	R\$ 47,16	23,80%	R\$ 58,38	R\$ 2.900,34	R\$ 3.590,62	
7.2.1	SINAPI	88497	APLICAÇÃO E LIXAMENTO DE MASSA LÁTEX EM PAREDES, DUAS DEMÃOS.	M²	150,00	R\$ 11,89	23,80%	R\$ 14,72	R\$ 1.783,50	R\$ 2.207,97	
7.2.2	SINAPI	88423	APLICAÇÃO MANUAL DE PINTURA COM TINTA LÁTEX ACRÍLICA EM PAREDES, DUAS DEMÃOS	M²	1.500,00	R\$ 11,60	23,80%	R\$ 14,36	R\$ 17.400,00	R\$ 21.541,20	
									Subtotal	R\$ 22.083,84	R\$ 27.339,79
8.0	ESQUADRIAS										
8.1	ORSE	4330	Portão em tubo de aço galvanizado d=1", padrão escolas	m²	42,25	R\$ 361,63	23,80%	R\$ 447,70	R\$ 15.278,87	R\$ 18.915,24	
									Subtotal	R\$ 15.278,87	R\$ 18.915,24
9.0	SERVIÇOS FINAIS										
9.1	ORSE	2450	Limpeza Geral	m²	173,95	R\$ 1,91	23,80%	R\$ 2,36	R\$ 332,24	R\$ 411,32	
									Subtotal	R\$ 332,24	R\$ 411,32
								TOTAL S/ BDI	R\$ 62.600,34		
								TOTAL C/ BDI	R\$ 77.499,22		
Raiane Oliveira Lima CREA: 7298 CPF: 058.058.515-80											

Rai
Raiane Lima
Eng. Civil
Crea-Ba 7298

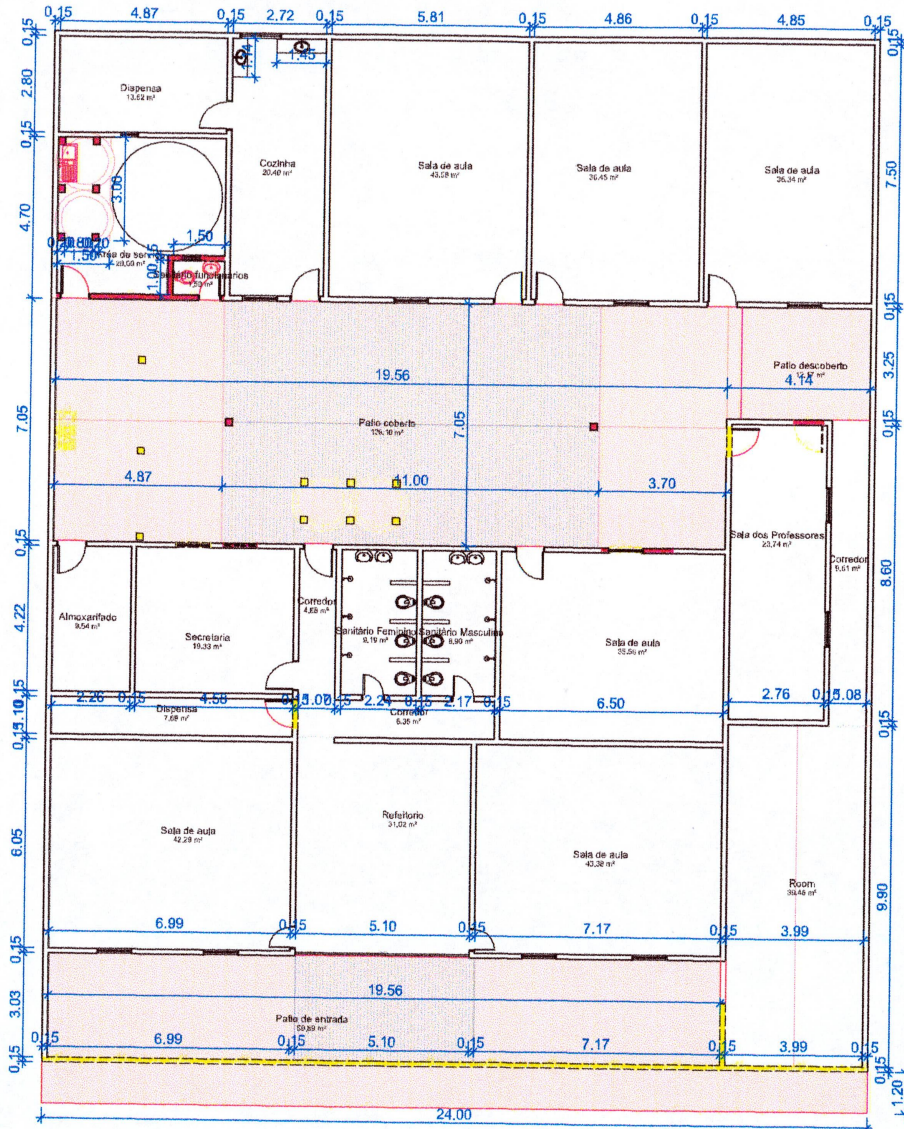

1 **TÉRREO**
ESCALA 1:100

Raiane
Raiane Lima
Eng. Civil
Crea-Ba 7294

LEGENDA

- EXISTENTE
- A DEMOLIR
- A CONSTRUIR



IMAGEM GOOGLE MAPS

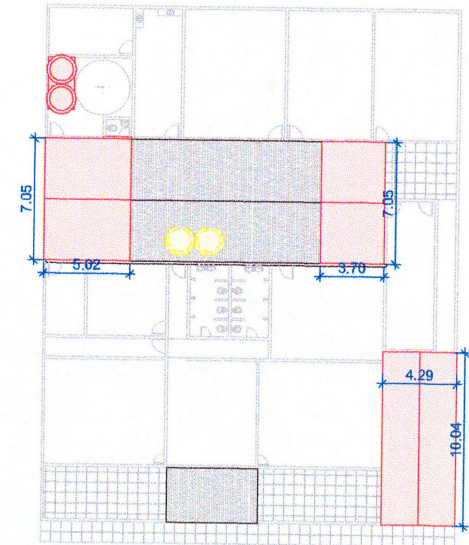

2 **COBERTURA**
ESCALA 1:200



CRECHE GASULÓ MÃE TUNICA		DATA:	ESCALA:	FOLHA:
PLANTAS		02/09/2021		F01
LOCAL:	RESPONSÁVEL TÉCNICO:	DESENHO:		
POV. JABURUBANA - CANARANA-BA	RAIANE OLIVEIRA LIMA	RAIANE OLIVEIRA LIMA		
	CREA. 7294			
			01/01	