



PREFEITURA MUNICIPAL DE CANARANA

GESTÃO

2021-2024

Objeto:	Escola Miguel José Alves	Fonte	SINAPI/ORSE	DATA	jan/22
Local:	Povoado de Umburana, Município de Canarana - Ba	BDI	25,00%		

PO - PLANILHA ORÇAMENTÁRIA

ITEM	Fonte	CÓDIGO	DESCRIÇÃO	Un	Qtde	Custo Unit. R\$	BDI	Preço Unitário C/BDI	Preço Total sem BDI	Preço Total com BDI	
1	SERVIÇOS PRELIMINARES									R\$ 358,32	R\$ 443,60
1.1	SINAPI	97622	DEMOLIÇÃO DE ALVENARIA DE BLOCO FURADO, DE FORMA MANUAL, SEM REAPROVEITAMENTO	M³	7,87	R\$ 45,53	23,80%	R\$ 56,37	R\$ 358,32	R\$ 443,60	
Subtotal									R\$ 358,32	R\$ 443,60	
2.0	ALVENARIA									R\$ 258,50	R\$ 320,02
2.1	SINAPI	89454	ALVENARIA DE BLOCOS DE CONCRETO ESTRUTURAL 14X19X39 CM, (ESPESSURA 14 CM), FBK = 4,5 MPA, PARA PAREDES COM ÁREA LÍQUIDA MAIOR OU IGUAL A 6	M²	5,04	R\$ 51,29	23,80%	R\$ 63,50	R\$ 258,50	R\$ 320,02	
Subtotal									R\$ 258,50	R\$ 320,02	
3.0	PISO									R\$ 12.019,68	R\$ 14.880,36
3.1	CALÇADAS E CONTRAPISO										
3.1.1	SINAPI	94990	EXECUÇÃO DE PASSEIO (CALÇADA) OU PISO DE CONCRETO COM CONCRETO MOLDADO IN LOCO, FEITO EM OBRA, ACABAMENTO CONVENCIONAL, NÃO ARMADO	M²	16,27	R\$ 672,31	23,80%	R\$ 832,32	R\$ 10.938,48	R\$ 13.541,84	
3.1.2	SINAPI	101747	PISO EM CONCRETO 20 MPA PREPARO MECÂNICO, ESPESSURA 7CM.	M²	15,80	R\$ 68,43	23,80%	R\$ 84,72	R\$ 1.081,19	R\$ 1.338,52	
Subtotal									R\$ 12.019,68	R\$ 14.880,36	
4.0	REVESTIMENTO INTERNO E EXTERNOS									R\$ 28.014,00	R\$ 34.681,33
4.1	SINAPI	88497	APLICAÇÃO E LIXAMENTO DE MASSA LÁTEX EM PAREDES, DUAS DEMÃOS.	M²	600,00	R\$ 11,89	23,80%	R\$ 14,72	R\$ 7.134,00	R\$ 8.831,89	
4.2	SINAPI	88423	APLICAÇÃO MANUAL DE PINTURA COM TINTA LÁTEX ACRÍLICA EM PAREDES, DUAS DEMÃOS	M²	1.800,00	R\$ 11,60	23,80%	R\$ 14,36	R\$ 20.880,00	R\$ 25.849,44	
Subtotal									R\$ 28.014,00	R\$ 34.681,33	
5.0	ESQUADRIAS									R\$ 1.898,56	R\$ 2.350,41
5.1	ORSE	4330	Portão em tubo de aço galvanizado d=1", padrão escolas	m²	5,25	R\$ 361,63	23,80%	R\$ 447,70	R\$ 1.898,56	R\$ 2.350,41	
Subtotal									R\$ 1.898,56	R\$ 2.350,41	
6.0	SERVIÇOS FINAIS									R\$ 30,18	R\$ 37,36
6.1	ORSE	2450	Limpeza Geral	m²	15,80	R\$ 1,91	23,80%	R\$ 2,36	R\$ 30,18	R\$ 37,36	
Subtotal									R\$ 30,18	R\$ 37,36	
TOTAL S/ BDI									R\$ 42.579,24		
TOTAL C/ BDI									R\$ 52.713,09		

Raiane Oliveira Lima
CREA: 7298
CPF: 058.058.515-80

Raiane Lima
Eng. Civil
Crea-Ba 7298

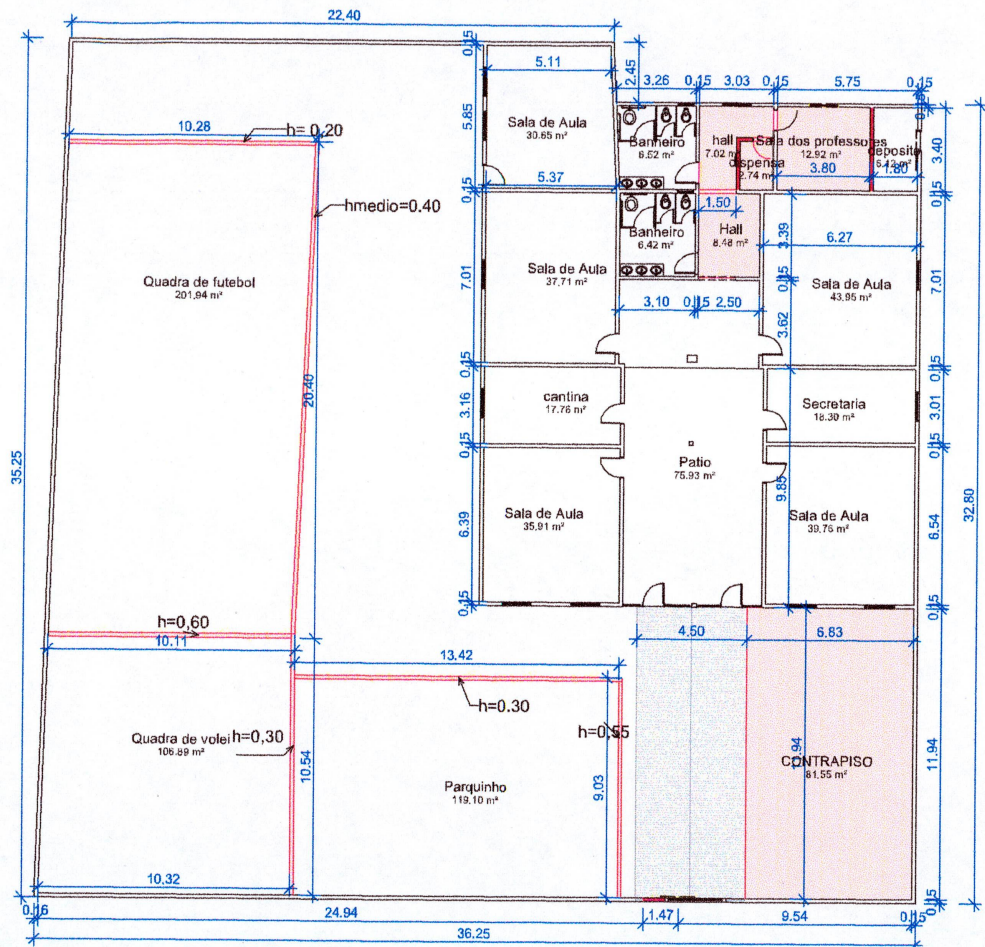

1 **TÉRREO**
ESCALA 1 : 200

LEGENDA

	EXISTENTE
	A DEMOLIR
	A CONSTRUIR



IMAGEM GOOGLE MAPS

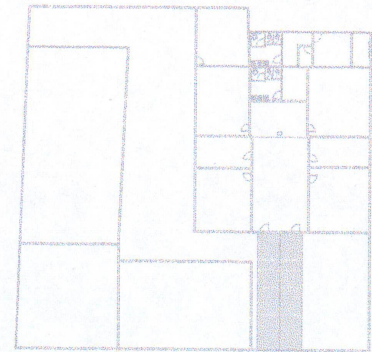

2 **COBERTURA**
ESCALA 1 : 500



ESCOLA OLÍMPIO JOSÉ PEREIRA		DATA: 01/09/20	Raiane Lima Eng. Civil Crea-Ba 7298
PLANTA BAIXA		FOLHA: 01/01	
LOCAL: POV. QUEIMADA DO JOÃO MARTINS CANARANA-BA	RESPONSÁVEL TÉCNICO: RAIANE OLIVEIRA LIMA	DESENHO: RAIANE OLIVEIRA LIMA	F01 01/01
	CREA: 7208		