



PREFEITURA MUNICIPAL DE CANARANA

GESTÃO

2021-2024

Objeto: Creche Casulo Casinha Feliz	Fonte SINAPI/ORSE	DATA jan/22
Local: Canarana - Ba	BDI 25%	

PO - PLANILHA ORÇAMENTÁRIA

ITEM	Fonte	CÓDIGO	DESCRIÇÃO	Un	Qtde	Custo Unit. R\$	BDI	Preço Unitário C/BDI	Preço Total sem BDI	Preço Total com BDI	
1	SERVIÇOS PRELIMINARES									R\$ 3.783,28	R\$ 4.683,70
1.1	ORSE	12625	Retelamento em cobertura com telha ceramica tipo canal comum, Itabaiana ou similar.	m ²	529,13	R\$ 7,15	23,80%	R\$ 8,85	R\$ 3.783,28	R\$ 4.683,70	
Subtotal									R\$ 3.783,28	R\$ 4.683,70	
2.0	PISO									R\$ 5.963,39	R\$ 7.382,68
2.1	SINAPI	94990	EXECUÇÃO DE PASSEIO (CALÇADA) OU PISO DE CONCRETO COM CONCRETO MOLDADO IN LOCO, FEITO EM OBRA, ACABAMENTO CONVENCIONAL, NÃO ARMADO	M ³	8,87	R\$ 672,31	23,80%	R\$ 832,32	R\$ 5.963,39	R\$ 7.382,68	
Subtotal									R\$ 5.963,39	R\$ 7.382,68	
3.0	REVESTIMENTO INTERNO E EXTERNOS									R\$ 21.741,30	R\$ 26.915,73
3.1	SINAPI	88497	APLICAÇÃO E LIXAMENTO DE MASSA LÁTEX EM PAREDES, DUAS DEMÃOS.	M ²	170,00	R\$ 11,89	23,80%	R\$ 14,72	R\$ 2.021,30	R\$ 2.502,37	
3.2	SINAPI	88423	APLICAÇÃO MANUAL DE PINTURA COM TINTA LÁTEX ACRÍLICA EM PAREDES, DUAS DEMÃOS	M ²	1.700,00	R\$ 11,60	23,80%	R\$ 14,36	R\$ 19.720,00	R\$ 24.413,36	
Subtotal									R\$ 21.741,30	R\$ 26.915,73	
4.0	ESQUADRIAS									R\$ 9.922,35	R\$ 12.283,87
4.1	ORSE	4330	Portão em tubo de aço galvanizado d=1", padrão escolas	m ²	4,30	R\$ 361,63	23,80%	R\$ 447,70	R\$ 1.555,01	R\$ 1.925,10	
4.2	SINAPI	90841	KIT DE PORTA DE MADEIRA PARA PINTURA, SEMI-OCA (LEVE OU MÉDIA), PADRÃO MÉDIO, 60X210CM, ESPESSURA DE 3,5CM, ITENS INCLUSOS: DOBRADIÇAS, MONTAGEM E INSTALAÇÃO DO BATENTE, FECHADURA COM EXECUÇÃO DO FURO - FORNECIMENTO E INSTALAÇÃO	und	6,00	R\$ 1.043,82	23,80%	R\$ 1.292,25	R\$ 6.262,92	R\$ 7.753,49	
4.3	SINAPI	90842	KIT DE PORTA DE MADEIRA PARA PINTURA, SEMI-OCA (LEVE OU MÉDIA), PADRÃO MÉDIO, 70X210CM, ESPESSURA DE 3,5CM, ITENS INCLUSOS: DOBRADIÇAS, MONTAGEM E INSTALAÇÃO DO BATENTE, FECHADURA COM EXECUÇÃO DO FURO - FORNECIMENTO E INSTALAÇÃO	und	2,00	R\$ 1.052,21	23,80%	R\$ 1.302,64	R\$ 2.104,42	R\$ 2.605,27	
Subtotal									R\$ 9.922,35	R\$ 12.283,87	
5.0	SERVIÇOS FINAIS									R\$ 84,69	R\$ 104,85
5.1	ORSE	2450	Limpeza Geral	m ²	44,34	R\$ 1,91	23,80%	R\$ 2,36	R\$ 84,69	R\$ 104,85	
Subtotal									R\$ 84,69	R\$ 104,85	
TOTAL S/ BDI								R\$ 41.495,01			
TOTAL C/ BDI								R\$ 51.370,82			

Raiane Oliveira Lima
CREA: 7298
CPF: 058.058.515-80

Raiane Lima
Eng. Civil
Crea-Ba 7298



IMAGEM GOOGLE MAPS

1 **TÉRREO**
ESCALA 1:200

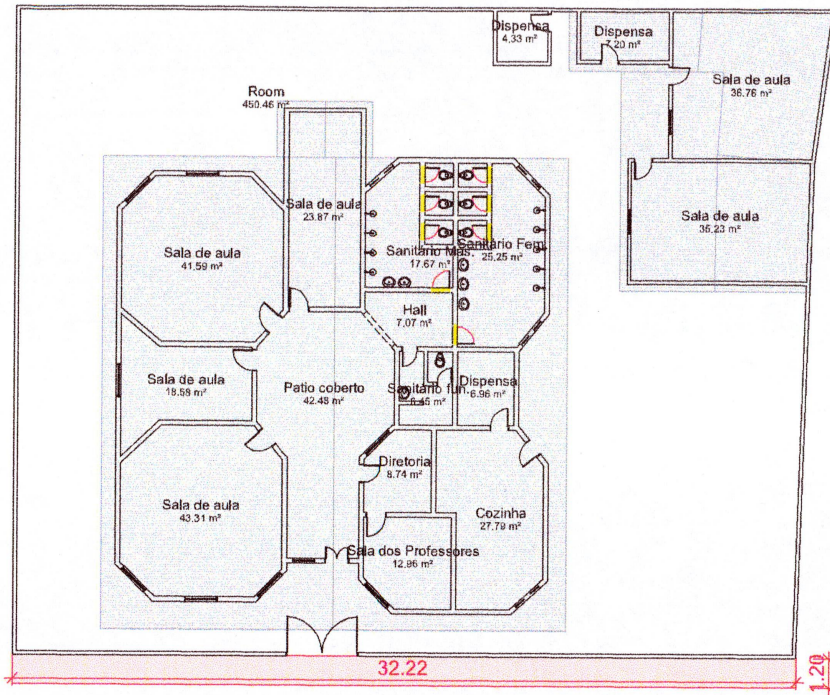
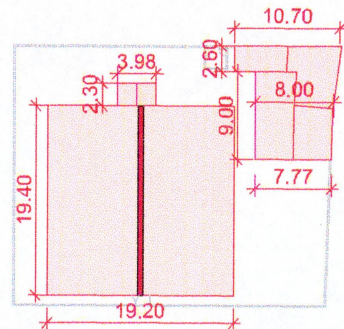

LEGENDA

- EXISTENTE
- A DEMOLIR
- A CONSTRUIR

2 **COBERTURA**
ESCALA 1:500

Raiane Lima
Raiane Lima
Eng. Civil
Crea-Ba 7298



CRÉCHE CASULO CASINHA FELIZ		DATA:	ESCALA:	FOLHA:
PLANTAS		17/09/2021		F01
LOCAL:	RESPONSÁVEL TÉCNICO:	DESENHO:		01/01
CANARANA-BA	RAIANE OLIVEIRA LIMA	RAIANE OLIVEIRA LIMA		
	CREA: 7298			