ECONOMIA & NEGÓCIOS

economia@grupoatarde.com.br

PROGRAMA AUXÍLIO-GÁS **Pagamento de benefício começará amanhã**

www.atarde.com.br/economia

MERCADO Evento será nos dias 30 e 31 deste mês, no Armazém Convention, em Lauro de Freitas

‘Summit Made in Bahia’ debaterá IA e trilhas da inovação no estado

ISABELA CARDOSO

O primeiro *Summit de Negócios Made in Bahia* surge com o objetivo de fortalecer o cenário econômico do estado e trazer as novidades do mercado. O evento vai acontecer nos dias 30 e 31 de outubro, no Armazém Convention, no Parque Shopping Bahia, em Lauro de Freitas, na Região Metropolitana de Salvador.

Inteligência Artificial e Inovação nos Negócios será o tema de palestras e painéis no evento, trazendo mais conhecimento sobre as novidades, os principais projetos, ações e investimentos que unem ciência e tecnologia em benefício da sociedade, seja nos serviços públicos ou na iniciativa privada.

“A gente vai trazer um pouco do contexto de inovação na Bahia, como está em relação ao cenário nacional, quais são os desafios, os gargalos, os cases de sucesso, quais são as possibilidades, como as empresas querem expandir, se conectar em escala global, interagindo com a inovação e fazer a diferença”, descreve Rodrigo Paolilo, co-fundador e CEO do Grupo Rede+ e presidente do Instituto Inova+.

Escritor, roboticista e eticista de AI, Gil Giardelli comenta os pontos que irá abordar na sua participação no *Summit de Negócios Made in Bahia*.

“Quais são os novos caminhos da gestão, da liderança e da inovação em tempos da economia da inteligência artificial, sobre a sociedade 5.0, sobre o B2B e o B2C, quais são as novas habilidades agora já em 2025 para 2030, a indústria 6.0, a computação quântica e os desafios e para o Brasil”, diz.

Freepik / Divulgação

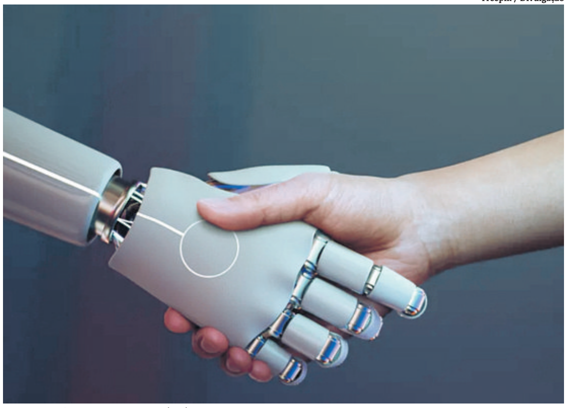

A inteligência artificial (IA) tornou-se um tema recorrente no mundo empresarial

Objetivo da iniciativa é fortalecer o cenário econômico na Bahia e apontar tendências

Pesquisa

A inteligência artificial (IA) se tornou um tema recorrente no mundo dos negócios, com pequenas, médias e grandes empresas adotando suas funcionalidades. Em um mercado cada vez mais competitivo, as observações apontam que a IA terá um grande impacto em diversos setores, como saúde, varejo e finanças, além dos componentes que transformam cidades e processos de governos.

Segundo a Pesquisa Global da Mckinsey, mais de oito entre dez companhias estão direcionando seus esforços para abraçar a transformação digital em seus negócios. O estudo revelou também que 63% das companhias que adotaram a inteligência artificial obtiveram aumento em suas receitas.

Além disso, 44% delas reduziram custos. “Todos os índices econômicos analisados em papers acadêmicos nos mostram que estamos vivendo a maior janela de prosperidade do século XXI, pós Segunda Guerra Mundial”, fala Giardelli.

Parceria A TARDE

O Grupo A TARDE firmou parceria com o grupo Business Bahia e é o *media partner* (parceiro de mídia) do *Summit de Negócios Made in Bahia*. A expectativa é de um público diário de cerca de mil pessoas.

LEIA A MATÉRIA NA ÍNTEGRA NO PORTAL A TARDE

SEGUNDO TRIMESTRE

Produtividade da indústria sofre nova redução

AGÊNCIA BRASIL

A produtividade do trabalho na indústria de transformação brasileira voltou a cair, embora em ritmo menor, revela a Confederação Nacional da Indústria (CNI). Segundo a pesquisa Produtividade na Indústria, o indicador recuou 0,3% no segundo trimestre, após cair 1,4% no primeiro trimestre do ano.

O indicador expressa a razão entre o volume produzido e o número de horas trabalhadas. De abril a junho, a produção industrial subiu 0,9%, mas as horas trabalhadas aumentaram 1,3%. Apesar da queda, a CNI considera que o recuo de 0,3% na produtividade do trabalho significa estabilidade.

De acordo com a CNI, a produção manteve o ritmo de crescimento no segundo trimestre, enquanto as horas trabalhadas continuaram a crescer, mas em ritmo menor que no trimestre anterior. Isso, segundo a confederação, indica a estabilidade do indicador.

Ao medir a produtividade pelo total de trabalhadores, em vez do número de horas, o indicador tem resultados melhores: mais 0,4% no 2º trimestre. Segundo a CNI, é o melhor resultado desde o segundo trimestre de 2022.

PREFEITURA MUNICIPAL DE PALMEIRAS
CNPJ N: 13.922.638/0001-21

AVISO DE LICITAÇÃO - CONCORRÊNCIA Nº 008/2024

A PMP- BA, torna público a Concorrência Eletrônica nº 08/2024, tipo "MENOR PREÇO GLOBAL", Construção de pátio coberto na Escola Municipal Souto Soares, na sede do município de Palmeiras-Ba., Data e horário da disputa: 10:00 horas do dia 01/11/2024. Disponibilização do edital e informações no endereço eletrônico www.bll.org.br e www.palmeiras.ba.gov.br palmeiraslicita@hotmail.com. Palmeiras/Ba, 17 de Outubro de 2024. Getúlio Souza de Oliveira - Agente de Contratação.

PREFEITURA MUNICIPAL DE FLORESTA AZUL
CNPJ N: 14.147.904/0001-59

PREGÃO ELETRÔNICO Nº. 009/2024

O Pregoeiro da PM de Floresta Azul torna público, que realizará em 30.10.2024, às 09h no site www.bll.org.br, pregão eletrônico para aquisição de medicamentos, materiais penso, odontológicos e diversos para a Secretaria de Saúde. O Edital completo e demais atos, bem como quaisquer outras informações encontra-se disponível nos sites: www.florestaazul.ba.gov.br, www.bll.org.br ou junto ao setor de Licitações, na sede da Prefeitura Municipal. Wagner Barbosa Andrade Leal – Pregoeiro.

CONSÓRCIO PÚBLICO INTERFEDERATIVO DE SAÚDE DA REGIÃO DE FEIRA DE SANTANA - PORTAL DO SERTÃO

PREGÃO ELETRÔNICO SRP 04/2024. PA 37/24. Menor preço. Objeto: aquisição de curativos/coberturas especiais destinados ao atendimento de pacientes em tratamento da ferida diabética e vascular na Policlínica. Sessão de abertura: às 10h do dia 30/10/24, na www.licitanet.com.br. Informações: e-mail licitacoes.consorciodesaudefsa@outlook.com. Edital: http://consorcioportaldosertao.ba.ipmbrasil.org.br/diario e/ou www.licitanet.com.br. Feira de Santana/Ba, 16 de outubro de 2024. Gabrielly Ferreira de Almeida. Pregoeira.

PREFEITURA MUNICIPAL DE JUAZEIRO

AVISO DE LICITAÇÃO PREGÃO ELETRÔNICO N° 033/2024 PROCESSO ADMINISTRATIVO Nº 189/2024 SISTEMA DE REGISTRO DE PREÇOS A Secretaria Municipal de Saúde de Juazeiro/BA, torna público que fará realizar licitação na modalidade Pregão, forma Eletrônica, tipo menor preço por item, modo de disputa aberto-fechado. OBJETO: Registro de preços para aquisição de material de expediente para suprir futuras e eventuais necessidades da Secretaria Municipal de Saúde de Juazeiro/BA. Início de entrega das propostas: dia 18 de outubro de 2024 às 08h00min. Abertura e Julgamento das propostas: 08h00min do dia 31 de outubro de 2024. Disputa dia 31 de outubro de 2024 às 09h30min. O edital está disponível para download nos sites: ID de Contratação PNCP: 13915632000127-1-000096/2024, www.bll.org.br e https://doem.org.br/ba/juazeiro/editais. Informações através do telefone (074) 3612- 3675, e-mail: licitacao@juazeiro.ba.gov.br. Juazeiro/BA, 18 de outubro de 2024. Ana Lúcia Alves Silva de Araújo Secretária Municipal de Saúde

PREFEITURA MUNICIPAL DE CANARANA

TERMO DE HOMOLOGAÇÃO DE LICITAÇÃO / PREGÃO ELETRÔNICO 002/2024. Torna público a HOMOLOGAÇÃO do certame, PA 01.26.08.24, objeto: Aquisição de equipamentos de informática, áudio e vídeo para atender as necessidades da Secretaria de Educação, Conselhos Municipais de Educação e das Unidades Escolares da Rede Municipal. Empresas vencedoras: TECHNO IMPORTAÇÃO E EXPORTAÇÃO DE ELETRONICOS LTDA (CNPJ 41011821000100) com os lotes: 2 no valor total de R$ 17.998,00; BX DISTRIBUIDORA DE EQUIPAMENTOS LTDA (CNPJ 48849767000116) com os lotes: 1 no valor total de R$ 70.500,00; AM TECNOLOGIA LTDA (CNPJ 05350300000114) com os lotes: 3, 9 no valor total de R$ 34.080,00; ESCOLA E CIA DISTRIBUIDORA DE PRODUTOS ESCOLARES LTDA (CNPJ 46682874000177) com os lotes: 5 no valor total de R$63.450,00; ART MULTIMIDIA COMERCIO E SERVIÇOS LTDA EPP (CNPJ 29402150000103) com os lotes: 6 no valor total de R$21.930,00; STERKE TECNOLOGIA E SOLUÇÕES (CNPJ 10400702000116) com os lotes: 4, 10 no valor total de R$ 201.300,00. Valor total: R$ 409.258,00. Canarana/Ba, 17 de outubro de 2024. Sandra Teles Pereira de Souza. Autoridade competente.

UNIVERSIDADE FEDERAL DO OESTE DA BAHIA

MINISTÉRIO DA **EDUCAÇÃO**

GOVERNO FEDERAL BRASIL UNIÃO E RECONSTRUÇÃO

PREGÃO 90020/2024

Processo nº. 23520.005830/2024-35

Aquisição de equipamentos laboratoriais para demandas da UFOB, conforme edital. Abertura: 31/10/2024, às 09h. Edital no sítio https://www.gov.br/compras/pt-br

Pregoeiro Oficial

PREFEITURA MUNICIPAL DE GUAJERU
CNPJ N: 13.284.658/0001-14

AVISO DE LICITAÇÃO - PREGÃO ELETRÔNICO Nº 010/2024

Pregão Eletrônico nº 010/2024. Objeto: Contratação de empresa(s) para fornecimento de 02 veículos automotores (Caminhonete e Micro-ônibus) zero quilômetro para atender as necessidades da Secretaria Municipal de Educação. O pregão será realizado no site Bolsa Nacional de Compras - BNC (https://bnccompras.com/) no qual encontra-se o edital completo. Demais publicações no site: https://transparencia.governodeguajeru.ba.gov.br/diario-oficial. Início da sessão de disputa eletrônica: 31/10/2024, às 09:00h. Informações: Fone (77)3417-2252. Jilvan Teixeira Ribeiro - Prefeito Municipal.

AVISO DE CREDENCIAMENTO Nº 006/2024

Credenciamento nº 006/2024 - Objeto: Credenciamento de Serviços de Arbitragem para atuação em Campeonato de Futebol Society do Município. Período de Credenciamento: A partir de 18/10/2024 a 31/12/2024, das 08:00 às 12:00h. Local: Sede da Prefeitura (setor de Licitações e Contratos) na Praça Antônio Carlos Magalhães, nº 24, na cidade Guajeru, Bahia. Informações: Fone (77)3417-2252. Divulgação do Edital e outros atos - Diário Oficial: https://transparencia.governodeguajeru.ba.gov.br/transparencia/licitacao. Jilvan Teixeira Ribeiro - Prefeito Municipal.

PREFEITURA MUNICIPAL DE VERA CRUZ BA - CNPJ: 13.891.130/0001-03

AVISO DE LICITAÇÃO (SRP) (PREGÃO ELETRÔNICO Nº 039/2024) PA N° 0286/2024 - O Agente de Contratação da Prefeitura Municipal, devidamente autorizada pela Portaria N° 05/2024, torna público a licitação citada. Objeto: Registro de preços para futura e eventual contratação de empresa especializada para manutenção preventiva e corretiva e calibração de equipamentos médico-hospitalares e ambulatoriais com reposição de peças em atendimento às necessidades da Secretaria Municipal de Saúde. Início acolhimento de propostas: 21/10/2024 às 10h /Brasília. Início da sessão de disputa: 01/11/2024 às 10h/Brasília. Edital e Anexos estão disponíveis no sítio www.licitacoese2.com.br, ID: 1055721, ou através do site de transparência http://pmveracruzba.imprensaoficial.org. Informações: licitacaopmveracruz@gmail.com. **Andrea Epifânio de Oliveira– Pregoeira.**

PREFEITURA MUNICIPAL DE MACAÚBAS
13.782.461/0001-05

AVISO DE LICITAÇÃO A Prefeitura Municipal de Macaúbas/BA, torna público :

PREGÃO ELETRÔNICO - RP – Nº 040/2024 –Abertura de propostas dia 04/11/2024, às 8:30h, Objeto: Registro de Preços para à aquisição, sob demanda, de AREIA para suprir demandas advindas das Secretarias do Município de Macaúbas.

Maiores informações no www.pmmacaubas.transparenciaoficialba.com/diariooficial/ , PNCP, Licitanet, ou pelo tel. nº 77-9 8105-8098. Macaubas, 20 de Outubro de 2024. Marco Antonio Lima de Medeiros – Agente de Contratação

PREFEITURA MUNICIPAL DE IRAQUARA

DISPENSA ELETRÔNICA DIE-034-2024. Data: 24/10/24 às 9h. Objeto: aquisição de artigos de cama e banho para atender as demandas da secretaria de educação. Menor preço por lote. // **CONCORRÊNCIA ELETRÔNICA 09/2024.** Data: 06/11/24 às 9h. Objeto: pavimentação e construção de infraestrutura do acesso a orla da barragem do povoado do Riacho do Mel. Menor preço global. Editais: www.bnc.org.br, www.iraquara.ba.gov.br. Informações: na CPL, à Rua Rosalvo Félix, 74, de 8 às 12h. Iraquara/Ba, 18 de outubro de 2024. Elaine Novaes Ribeiro. Agente de Contratação.

PREFEITURA MUNICIPAL DE PIRIPÁ
CNPJ N: 13.694.658/0001-92

PREGÃO ELETRÔNICO Nº 017/2024 SRP

O Município de Piripá - Bahia, em consonância com a Lei nº 14.133, de 1º de abril de 2021, torna público que será realizada licitação na modalidade PREGÃO ELETRÔNICO Nº 017/2024. OBJETO: Registro de Preços para futura e eventual aquisição de material esportivo, em atendimento as demandas do Município de Piripá-BA. Data/Hora da disputa 31/10/2024 às 09h30 horas/Brasília. Edital e Anexos estão disponíveis através do portal da transparência www.piripa.ba.gov.br. Informações piripasetorlicitacoes@gmail.com. Piripá, 18 de outubro de 2024. Flavio Oliveira Rocha-Prefeito Municipal.

PREGÃO ELETRÔNICO Nº 018/2024 SRP

O Município de Piripá - Bahia, em consonância com a Lei nº 14.133, de 1º de abril de 2021, torna público que será realizada licitação na modalidade PREGÃO ELETRÔNICO Nº 018/2024. OBJETO: Registro de Preços para futura e eventual aquisição de materiais e equipamentos de informática, eletroeletrônicos e outros, em atendimento as demandas do Município de Piripá-BA. Data/Hora da disputa 31/10/2024 às 14h00 horas/Brasília. Edital e Anexos estão disponíveis através do portal da transparência www.piripa.ba.gov.br. Informações piripasetorlicitacoes@gmail.com. Piripá, 18 de outubro de 2024. Flavio Oliveira Rocha-Prefeito Municipal.

LEILÃO DE CASA - LAURO DE FREITAS/BA Online

bradesco ZUK

Leilão de Alienação Fiduciária - Dora Plat, Leiloeira Oficial inscrita na JUCESP sob nº 744, faz saber, através do presente Edital, que devidamente autorizada pelo Banco Bradesco S/A, inscrito no CNPJ sob nº 60.746.948/0001-12, promoverá a venda em Leilão (1º ou 2º) do imóvel abaixo descrito, nas datas e hora infracitadas, na forma da Lei 9.514/97. **Localização do imóvel: Lauro de Freitas/BA. Caixa D'Água**. Rua Caji, n° 420. **Casa** (Unidade Autônoma) n° 278, Tipo D (Duplex), Condomínio Casas do Bosque. Áreas totais: terreno: 270,7862m², e constr. estimada: 195,00m² (consta no RI 178,87m²). Matr. 34.839 do RI local. **Obs.:** Caberá ao arrematante, providenciar às suas expensas, toda e qualquer regularização física e documental do imóvel, perante os órgãos competentes, quando for o caso, tais como, Prefeitura e Oficial de Registro de Imóveis, independentemente da data da sua constituição, tais como regularização de cadastro de contribuinte perante a Prefeitura, regularização de numeração do prédio e/ou do logradouro, averbações de demolição/construção, unificações, desmembramentos, áreas totais, respondendo por quaisquer ônus, providências e eventuais tributos cobrados retroativamente pela Municipalidade. Ocupado (AF). **1º Leilão**: 11/11/2024, às 11:00 h. Lance mínimo: **R$ 602.606,70. 2º Leilão**: 13/11/2024, às 11:00 h. Lance mínimo: **R$ 438.322,59** (caso não seja arrematado no 1º leilão). **Obs.: Os leilões serão realizados exclusivamente pela Internet, através do site www.portalzuk.com.br. Condição de pagamento**: à vista, mais comissão de 5% ao Leiloeiro. Da participação on-line: O interessado deverá efetuar o cadastramento prévio perante o Leiloeiro, com até 1 hora de antecedência ao evento. O Fiduciante será comunicado das datas, horários e local de realização dos leilões, para no caso de interesse, exercer o direito de preferência na aquisição do imóvel, pelo valor da dívida, acrescida dos encargos e despesas, na forma estabelecida no parágrafo 2º-B do artigo 27 da lei 9.514/97, incluído pela lei 13.465 de 11/07/2017.

Mais informações: 3003-0677 | Os interessados devem consultar o edital completo disponível nos sites: https://VITRINEBRADESCO.com.br/ | PORTALZUK.com.br

VÔLEI BAHIA

EDITAL DE CONVOCAÇÃO PARA ASSEMBLEIA GERAL PARA ELEIÇÃO E POSSE DO PRESIDENTE, VICE-PRESIDENTE E MEMBROS DO CONSELHO FISCAL PARA O QUADRIÊNIO 2025 A 2029

O Presidente da Federação Baiana de Voleibol (“FBV”), Sr. Eduardo Conceição Souza, no exercício das atribuições estatutárias, convoca os representantes das entidades filiadas, os representantes das comissões de atletas de Quadra e Praia abaixo relacionados, para a Assembleia Geral Eleitoral (“AGE”), que será realizada de forma presencial, no dia 14 de dezembro de 2024, às 10:30h (dez horas e trinta minutos) em primeira convocação, com a presença da maioria absoluta do colégio eleitoral, e, às 11:00h (onze horas), em segunda e última convocação.

A Assembleia ocorrerá na Rua Campomar, 1372, Jaguaribe, CEP 41.613-052. Salvador, Bahia, e terá a seguinte ordem do dia:

Eleição e posse do Presidente e Vice-Presidente da FBV para o quadriênio 2025 a 2029.
Eleição e posse dos membros do Conselho Fiscal.

A inscrição de chapas pode der realizada até o dia 29 de novembro de 2024 através do e-mail <fbvoleibol@gmail.com> pelo candidato a presidente dos órgãos, indicando a instituição filiada pelo qual foi indicado.

Entidades filiadas com direito a voto

ASBA ASSOCIAÇÃO DOS SERVIDORES DO BANCO CENTRAL
CLUBE ESPORTIVO SALVADOR VOLEI
ACEO - ASSOCIAÇÃO DE CULTURA E ESPORTES DO OESTE
LIGA MOVIMENTO
ASSOCIAÇÃO CHASTINET VOLEI CLUBE
CLUBE RECREATIVO CAMPOMAR
ASSOCIAÇÃO CONCEITO/ESTRELAS
COSTA VERDE TÊNIS CLUBE
CEMAC - CENTRO EDUCACIONAL MARIA CARDOSO FERREIRA – LEM
COMISSÃO DE ATLETAS DE VOLEI DE PRAIA
COMISSÃO DE ATLETAS DE VOLEI DE QUADRA

Salvador, 11 de outubro de 2024.

Eduardo Conceição Souza
Presidente da FBV

PREFEITURA MUNICIPAL DE MACAJUBA

AVISO DE LICITAÇÃO A PREFEITURA MUNICIPAL DE MACAJUBA torna público aos interessados que se realizará a licitação: Modalidade: Pregão Eletrônico nº 016/2024. Tipo: Menor Preço. Objeto: CONTRATAÇÃO DE EMPRESA PARA FORNECIMENTO DE AR CONDICIONADO, MATERIAS NECESSÁRIOS PARA INSTALAÇÃO E PRESTAÇÃO DE SERVIÇOS DE INSTALAÇÃO DE AR CONDICIONADO PARA AS ESCOLAS DA REDE MUNICIPAL DE ENSINO, CONFORME ESPECIFICAÇÕES DO TERMO DE REFERÊNCIA, ATENDENDO AS NECESSIDADES DA SECRETARIA DE EDUCAÇÃO, CULTURA, ESPORTE E LAZER DO MUNICÍPIO DE MACAJUBA. Sessão de Abertura: 31/10/2024, às 08:30h. Local da Sessão: https://bnc.org.br. Informações: telefone: (74) 3259 2126. Luciano Pamponet de Sousa – Prefeito.

CONCORRÊNCIA ELETRÔNICA Nº 005/2024 A Prefeitura de Macajuba – BA realizará a Concorrência Eletrônica nº 005/2024, Tipo: Menor Preço Global, Objeto: CONSTRUÇÃO DE UMA QUADRA ESCOLAR COBERTA E VESTIÁRIO, A SER IMPLANTADA NA ESCOLA AMÂNCIO RIBEIRO, NO POVOADO DE MALHADA NOVA MUNICÍPIO DE MACAJUBA-BA. Sessão de Abertura: 04/11/2024, às 09:00h. Local da Sessão: https://bnc.org.br. Informações: (75) 3259-2126. Luciano Pamponet – Prefeito Municipal

PREFEITURA MUNICIPAL DE PARATINGA (BA)

AVISO DE LICITAÇÃO (PREGÃO ELETRÔNICO Nº 033/2024)

O Município de Paratinga, através do seu Pregoeiro torna público aos interessados que se realizará a licitação: na modalidade de Pregão Eletrônico – nº. 033/2024. Objeto: CONTRATAÇÃO DE EMPRESA PARA PRESTAÇÃO DE SERVIÇOS DE GERENCIAMENTO DO ABASTECIMENTO DE COMBUSTÍVEIS DE VEÍCULOS POR MEIO DA IMPLANTAÇÃO E OPERAÇÃO DE UM SISTEMA INFORMATIZADO E INTEGRADO COM A UTILIZAÇÃO DE CARTÃO DE CONTROLE DE PAGAMENTO MICRO PROCESSADO (CHIP), QUE POSSAM SER UTILIZADOS NA REDE DE POSTOS CREDENCIADOS PARA A DISTRIBUIÇÃO DE COMBUSTÍVEIS - GASOLINA COMUM, ÓLEO DIESEL COMUM, S-10 DESTINADOS AO ABASTECIMENTO DA FROTA OPERACIONAL DE VEÍCULOS DO MUNICÍPIO. ABERTURA DA PROPOSTA dia 30 de outubro de 2024, ÀS 09H00MIN E DISPUTA DE LANCES DIA 30 de outubro de 2024, AS 10:00 HORAS. O edital está disponível no site www.paratinga.ba.gov.br e www.licitacoes- e.com.br demais informações poderão ser obtidas na sala da Comissão de Licitação localizada à situada na Rua Benjamim Constant, S/Nº, Centro – Paratinga-Bahia (EM CIMA DA CAIXA ECONÔMICA FEDERAL), no horário das 08h00min às 12h00min. Informações através do tel: (77) 3664 - 2063 e do e-mail licitacao.paratinga.jbt@gmail.com

Paratinga - Ba, 16 outubro de 2024.
Jeferson Brito Teles. Pregoeiro.

PREFEITURA MUNICIPAL DE CAPIM GROSSO

AVISO DE DISPENSA DE LICITAÇÃO ELETRÔNICA Nº 020/2024 A PMCG–BA, através do Fundo Municipal de Saúde, torna público o recebimento de proposta para a Dispensa Eletrônica N° 020/2024, no período das 08:00h do dia 18/10/2024 até às 07:59h do dia 25/10/2024. OBJETO: contratação de empresa especializada no fornecimento de bomba de infusão para equipo universal, para atender as necessidades da secretaria de saúde do município de Capim Grosso/Ba. O edital estará à disposição no site: https://transparencia.capimgrosso.ba.gov.br/editais/. licitacg@gmail.com. Capim Grosso – Ba, 17/10/ 2024. Ana Cláudia Pereira Lima. Agente Contratação. Portaria nº 143/2023.

AVISO DE LICITAÇÃO FRACASSADA PREGÃO ELETRÔNICO Nº 030/2024 A PMCG–BA, torna público que a licitação realizada no dia 03/10/2024 às 09h30min na modalidade PREGÃO ELETRÔNICO Nº 030/2024. OBJETO: CONTRATAÇÃO DE EMPRESA ESPECIALIZADA PARA O FORNECIMENTO DE MÁQUINA MOTONIVELADORA ZERO KM, MODELO 2023 OU SUPERIOR, PARA ATENDER ÀS NECESSIDADES DA SECRETARIA DE AGRICULTURA E ABASTECIMENTO DO MUNICÍPIO DE CAPIM GROSSO – BAHIA, foi considerada FRACASSADA, em razão da desclassificação e inabilitação de todas as empresas. Data: 17/10/2024. Ariane Vieira Rios da Silva, Pregoeira Municipal, Portaria nº 276/2024.

AVISO DE ADJUDICAÇÃO E HOMOLOGAÇÃO CREDENCIAMENTO Nº 026/2024 O Prefeito do Município de Capim Grosso – Bahia, ADJUDICA e HOMOLOGA o resultado do credenciamento nº 026/2024, cujo objeto é Credenciamento de multiprofissionais tanto pessoas jurídicas quanto físicas para compor equipe de atendimento educacional especializado (AEE) nas especialidades multifuncionais dos usuários do Centro Educacional de Atendimento Especializado na Perspectiva Inclusiva (CEAEPI), visando atender as demandas da Secretaria de Educação do Município de Capim Grosso-Ba. Credenciados: Luana Sousa Silva, CPF: 037########, Valor: R$ 36.000,00; Luzinete Gomes Maciel, CPF: 031########, Valor: R$ 36.000,00 - Capim Grosso – BA, 17 de outubro de 2024. José Sivaldo Rios de Carvalho, Prefeito Municipal.

PREFEITURA MUNICIPAL DE SANTO ANTÔNIO DE JESUS
13.825.476/0001-03

AVISO DE PUBLICAÇÃO DE LICITAÇÃO CREDENCIAMENTO Nº 004-2024
Processo administrativo nº 11.101/2024

A Prefeitura Municipal de Santo Antônio de Jesus, através da Secretaria de Saúde, torna pública a publicação do Processo administrativo nº 11.101/2024 (1-DOC), CREDENCIAMENTO Nº 004-2024, cujo objeto é a contratação de serviços médicos de regulação e intervenção, habilitados para o exercício da função, junto ao Serviço de Atendimento Móvel de Urgência (SAMU 192), em caráter complementar, no âmbito da Atenção Especializada, em vista das atividades relacionadas à assistência médica, no domínio de atuação da Secretaria de Saúde do Município de Santo Antônio de Jesus, que atendem aos usuários do Sistema Único de Saúde, SUS, conforme demandas da Secretaria Municipal de Saúde, conforme especificações, quantitativos e condições descritos neste edital e seus anexos. A partir de 21/10/2024 das 08 às 14h em dias úteis, no Setor de Licitação situado Avenida Roberto Santos, nº 96, Bairro Centro, Itaguari Shopping Center, salas 224 a 228, CEP: 44.440-900 Santo Antônio de Jesus-BA. O Edital publicado encontra-se disponível na integra e gratuitamente no Portal da Prefeitura, link: https://sai.io.org.br/ba/santoantoniodejesus/site/editais.

Santo Antônio de Jesus-BA, 17 de outubro de 2024

ARIANA REIS BASTOS CASTRO
SECRETÁRIA MUNICIPAL DE SAÚDE
MUNICÍPIO DE SANTO ANTÔNIO DE JESUS/BA.

PREFEITURA MUNICIPAL DE CASTRO ALVES
CNPJ N: 13.693.122/0001-52

AVISO DE REVOGAÇÃO DE LICITAÇÃO - CE Nº 005/2024

O MUNICÍPIO DE CASTRO ALVES, no uso de suas atribuições legais e considerando razões de interesse público, decide REVOGAR a CONCORRÊCIA ELETRÔNICA N.º 005/2024, PROCESSO ADMINISTRATIVO Nº 096/2024, pelas razões jurídicas a seguir expostas. De início, ressalta-se que a revogação está fundamentada no art. 71, II da Lei Federal nº 14.133/21, tendo em vista razões de interesse público decorrente de fato verificado supervenientemente, necessário que seja a licitação revogada, para melhor atender às necessidades da Administração. Assim, por razões de conveniência e oportunidade e verificado que o interesse público poderá ser satisfeito de uma forma mais adequada, incumbe ao órgão licitante revogar a licitação. Portanto, com fulcro no art. 165, I da Lei 14.133/21, dê-se ciência aos licitantes da revogação da presente licitação, para que, querendo, exerçam a ampla defesa e o contraditório, no prazo de 03 (três) dias úteis. Castro Alves-BA, 17/10/2024.ÍCARO ARAGÃO PREGOEIRO

AVISO DE REVOGAÇÃO DE LICITAÇÃO - CE Nº 006/2024

O MUNICÍPIO DE CASTRO ALVES, no uso de suas atribuições legais e considerando razões de interesse público, decide REVOGAR a CONCORRÊCIA ELETRÔNICA N.º 006/2024, PROCESSO ADMINISTRATIVO Nº 097/2024, pelas razões jurídicas a seguir expostas. De início, ressalta-se que a revogação está fundamentada no art. 71, II da Lei Federal nº 14.133/21, tendo em vista razões de interesse público decorrente de fato verificado supervenientemente, necessário que seja a licitação revogada, para melhor atender às necessidades da Administração. Assim, por razões de conveniência e oportunidade e verificado que o interesse público poderá ser satisfeito de uma forma mais adequada, incumbe ao órgão licitante revogar a licitação. Portanto, com fulcro no art. 165, I da Lei 14.133/21, dê-se ciência aos licitantes da revogação da presente licitação, para que, querendo, exerçam a ampla defesa e o contraditório, no prazo de 03 (três) dias úteis. Castro Alves-BA, 17/10/2024.ÍCARO ARAGÃO PREGOEIRO