



Lei Orçamentária Anual (Loa)



ESTADO DA BAHIA
PREFEITURA MUNICIPAL DE CANARANA

LEI Nº 224/2020 DE 30 DE DEZEMBRO DE 2020.

Estima a Receita e fixa a Despesa do Município de Canarana para o exercício financeiro de 2021, e dá outras providências.

O PREFEITO MUNICIPAL DE CANARANA, ESTADO DA BAHIA, no uso de suas atribuições legais e constitucionais, com fundamento no que dispõe a Constituição Federal em seu art. 165, § 5º, a Lei Orgânica Municipal, o Plano Plurianual do Quadriênio 2018-2021 e a Lei de Diretrizes Orçamentárias do exercício de 2021, faço saber que a Câmara Municipal aprovou e eu sanciono e promulgo a seguinte Lei:

Capítulo I

DAS DISPOSIÇÕES PRELIMINARES

Art. 1º - Esta Lei estima a receita e fixa a despesa do orçamento anual do Município para o exercício financeiro de 2021, compreendendo:

I – O Orçamento Fiscal, inerente aos Poderes do Município, seus fundos, órgãos e entidades da administração pública municipal, direta e indireta, incluídas as Fundações instituídas ou mantidas pelo Poder Público;

II – O Orçamento da Seguridade Social, abrangendo todas as entidades e órgãos a ele vinculados da Administração Direta e Indireta, bem como os Fundos e Fundações instituídos ou mantidos pelo Poder Público.



ESTADO DA BAHIA
PREFEITURA MUNICIPAL DE CANARANA

Capítulo II
DO ORÇAMENTO FISCAL E DA SEGURIDADE SOCIAL

Seção I
DA ESTIMATIVA DA RECEITA

Art. 2º - A Receita Orçamentária é estimada em **R\$ 84.400.000,00 (oitenta e quatro milhões e quatrocentos mil reais)**.

Art. 3º - A receita decorrerá da arrecadação efetuada nos termos da legislação vigente e segundo as especificações constantes do Anexo II desta Lei, observado o seguinte desdobramento:

DISCRIMINAÇÃO	TESOURO R\$	OUTRAS FONTES (Administração Indireta) R\$	TOTAL R\$
RECEITAS CORRENTES	81.430.000,00	-	81.430.000,00
Receita Tributária	3.960.000,00		3.960.000,00
Receita de Contribuição	100.000,00		100.000,00
Receita Patrimonial	335.000,00		335.000,00
Receita de Serviços	120.000,00		120.000,00
Transferências Correntes	75.895.000,00		75.895.000,00
Outras Receitas Correntes	1.020.000,00		1.020.000,00
RECEITAS DE CAPITAL	8.920.000,00	-	8.920.000,00
Operações de Crédito	100.000,00		100.000,00
Alienação de Bens	100.000,00		100.000,00
Transferências de Capital	8.720.000,00		8.720.000,00
DEDUÇÕES DA RECEITA	5.950.000,00		5.950.000,00
RECEITA TOTAL	84.400.000,00	-	84.400.000,00

Seção II
DA FIXAÇÃO DA DESPESA

Art. 4º - A despesa total, no mesmo valor da receita, é fixada em **R\$ 84.400.000,00 (oitenta e quatro milhões e quatrocentos mil reais)**.

Art. 5º - A despesa fixada, observada a consolidação e o detalhamento da programação constante dos Anexos I e II desta Lei, apresenta o seguinte desdobramento:



ESTADO DA BAHIA
PREFEITURA MUNICIPAL DE CANARANA

I – Por Órgãos

I – POR ÓRGÃOS			
DISCRIMINAÇÃO	FISCAL R\$	SEGURIDADE SOCIAL R\$	TOTAL R\$
PODER LEGISLATIVO	2.502.000,00	-	2.502.000,00
Câmara Municipal	2.502.000,00	-	2.502.000,00
PODER EXECUTIVO	63.364.000,00	18.534.000,00	81.898.000,00
Gabinete do Prefeito	1.999.000,00		1.999.000,00
Procuradoria Geral do Município	248.000,00		248.000,00
Sec. Mun. de Administração e Planejamento	6.022.000,00		6.022.000,00
Secretaria da Fazenda	2.952.000,00		2.952.000,00
Secretaria da Cultura e Lazer	552.000,00		552.000,00
Secretaria da Assistência Social		3.069.000,00	3.069.000,00
Secretaria Municipal de Educação	37.466.000,00		37.466.000,00
Secretaria Municipal de Saúde		15.465.000,00	15.465.000,00
Secretaria Municipal de Infraestrutura	9.199.000,00		9.199.000,00
Sec. Mun. de Agricultura e Meio Ambiente	2.548.000,00		2.548.000,00
Secretaria Municipal de Transporte	736.000,00		736.000,00
Secretaria Municipal de Esporte	1.642.000,00		1.642.000,00
DESPESA TOTAL	65.866.000,00	18.534.000,00	84.400.000,00

II – Por Funções

II – POR FUNÇÕES			
DISCRIMINAÇÃO	FISCAL R\$	SEGURIDADE SOCIAL R\$	TOTAL R\$
LEGISLATIVA	2.502.000,00		2.502.000,00
ADMINISTRAÇÃO	8.633.000,00		8.633.000,00
ASSISTÊNCIA SOCIAL		3.069.000,00	3.069.000,00
SAÚDE		15.465.000,00	15.465.000,00
EDUCAÇÃO	37.466.000,00		37.466.000,00
CULTURA	552.000,00		552.000,00
URBANISMO	8.169.000,00		8.169.000,00
SANEAMENTO	17.000,00		17.000,00
GESTÃO AMBIENTAL	136.000,00		136.000,00
AGRICULTURA	2.412.000,00		2.412.000,00
TRANSPORTE	736.000,00		736.000,00
ENERGIA	1.013.000,00		1.013.000,00
DESPORTO E LAZER	1.642.000,00		1.642.000,00
ENCARGOS ESPECIAIS	1.788.000,00		1.788.000,00
RESERVA DE CONTINGÊNCIA	800.000,00		800.000,00
DESPESA TOTAL	65.866.000,00	18.534.000,00	84.400.000,00



ESTADO DA BAHIA
PREFEITURA MUNICIPAL DE CANARANA

III – Por Categorias Econômicas

III – POR CATEGORIAS ECONOMICAS			
DISCRIMINAÇÃO	FISCAL R\$	SEGURIDADE SOCIAL R\$	TOTAL R\$
DESPESAS CORRENTES	53.225.000,00	17.053.000,00	70.278.000,00
Pessoal e Encargos Sociais	27.880.000,00	8.114.000,00	35.994.000,00
Juros e Encargos da Dívida	2.000,00	-	2.000,00
Outras Despesas Correntes	25.343.000,00	8.939.000,00	34.282.000,00
DESPESAS DE CAPITAL	11.841.000,00	1.481.000,00	13.322.000,00
Investimentos	10.841.000,00	1.481.000,00	12.322.000,00
Amortização da Dívida	1.000.000,00	-	1.000.000,00
RESERVA DE CONTINGENCIA	800.000,00	-	800.000,00
DESPESA TOTAL	65.866.000,00	18.534.000,00	84.400.000,00

Seção III
DAS AUTORIZAÇÕES

Art. 6º - Fica o Poder Executivo Municipal autorizado a abrir créditos adicionais suplementares destinados ao reforço de dotações orçamentárias, nos limites e recursos abaixo indicados:

- a) Decorrente de Superávit Financeiro até o valor apurado no balanço patrimonial do exercício anterior, de acordo com o disposto no art. 43 § 1º, Inciso I e § 2º da Lei 4.320/64;
- b) Decorrente de Excesso de Arrecadação até o valor apurado no exercício, conforme estabelecido no art. 43 § 1º, Inciso II e §§ 3º e 4º da Lei 4.320/64;
- c) Decorrente de Anulação Parcial ou Total de Dotação até o limite de 20% (vinte por cento) do Orçamento Municipal, que Estima a Receita e Fixa as Despesas para o exercício financeiro de 2021, na forma definida do art. 43, § 1º, Inciso III da Lei 4.320/64.
- a) Provenientes de operações de crédito autorizadas, até o limite de 100% (cem por cento) do Orçamento Municipal, que Estima a Receita e Fixa as Despesas para o exercício financeiro de 2021, na forma definida do art. 43, § 1º, Inciso IV da Lei 4.320/64.



ESTADO DA BAHIA
PREFEITURA MUNICIPAL DE CANARANA

Art. 7º - O Limite autorizado no art. 6º desta Lei, não será onerado quando o crédito se destinar as hipóteses descritas a seguir, quando deverão ser considerados os seguintes limites:

I – Para atender insuficiências de dotações de grupo de pessoal e encargos, mediante a utilização de recursos provenientes da anulação de despesas consignadas no mesmo grupo, até o limite de 100% (cem por cento) do Orçamento Municipal, que Estima a Receita e Fixa as Despesas para o exercício financeiro de 2021;

II – Para atender pagamento de despesas decorrentes de precatórios judiciais e requisições de pequeno valor até o limite de 100% (cem por cento) do Orçamento Municipal, que Estima a Receita e Fixa as Despesas para o exercício financeiro de 2021;

III – Para atender o pagamento dos serviços da dívida pública até o limite de 100% (cem por cento) do Orçamento Municipal, que Estima a Receita e Fixa as Despesas para o exercício financeiro de 2021;

IV – Para atender insuficiências de outras despesas de custeio e de capital consignadas em Programas de trabalho das Funções de Saúde, Assistência, Previdência e em Programa de Trabalho relacionados à Manutenção e Desenvolvimento do Ensino, mediante o cancelamento de dotações das respectivas funções até o limite de 100% (cem por cento) do Orçamento Municipal, que Estima a Receita e Fixa as Despesas para o exercício financeiro de 2021.

Art. 8º - Fica autorizado a efetuar operações de crédito por antecipação de receita nos limites fixados pelo Senado Federal, obedecido ao disposto no artigo 38 da Lei Complementar nº 101/2000.



ESTADO DA BAHIA
PREFEITURA MUNICIPAL DE CANARANA

Capítulo V

DISPOSIÇÕES FINAIS

Art. 9º – As Metas Fiscais, definidas na Lei de Diretrizes Orçamentarias para o exercício de 2021, em obediência a Lei Complementar nº 101/2000, ficam ajustadas na forma dos quadros integrantes ao anexo desta Lei.

Art. 10 – As prioridades da Administração Pública Municipal de que trata a Lei de Diretrizes Orçamentarias para o exercício de 2021, são as constantes no anexo desta Lei.

Art. 11 - Esta Lei entra em vigor a partir de 1º de janeiro de 2021, revogadas as disposições em contrário.

Gabinete do Prefeito Municipal de Canarana, em 30 de dezembro de 2020.

Ezenivaldo Alves Dourado
Prefeito Municipal



ESTADO DA BAHIA

PREFEITURA MUNICIPAL DE CANARANA

I - Sumário Geral da Receita por Fonte e da Despesa por Função de Governo

Exercício: 2021

Fontes da Receita	Valor	Funções de Governo	Valor
11000000 - Impostos, Taxas e Contribuições de Melhoria	3.960.000,00	01 - Legislativa	2.502.000,00
12000000 - Contribuições	100.000,00	04 - Administração	8.633.000,00
13000000 - Receita Patrimonial	335.000,00	08 - Assistência Social	3.069.000,00
16000000 - Receita de Serviços	120.000,00	10 - Saúde	15.465.000,00
17000000 - Transferências Correntes	75.895.000,00	12 - Educação	37.466.000,00
19000000 - Outras Receitas Correntes	1.020.000,00	13 - Cultura	552.000,00
21000000 - Operações de Crédito	100.000,00	15 - Urbanismo	8.169.000,00
22000000 - Alienação de Bens	100.000,00	17 - Saneamento	17.000,00
24000000 - Transferências de Capital	8.720.000,00	18 - Gestão Ambiental	136.000,00
29000000 - Outras Receitas de Capital	0,00	20 - Agricultura	2.412.000,00
90000000 - DEDUÇÃO DA RECEITA	-4.402.000,00	25 - Energia	1.013.000,00
		26 - Transporte	736.000,00
		27 - Desporto e Lazer	1.642.000,00
		28 - Encargos Especiais	1.788.000,00
		99 - Reserva	800.000,00
Total Receita:	84.400.000,00	Total Despesa:	84.400.000,00



LOA 2021

ESTADO DA BAHIA
MUNICÍPIO DE CANARANA

Anexo 1 da Lei 4.320/64

RECEITA E DESPESA - CATEGORIA ECONÔMICA

RECEITA	DESPESA
RECEITAS CORRENTES	81.430.000,00 DESPESAS CORRENTES
RECEITA TRIBUTÁRIA	PESSOAL E ENCARGOS SOCIAIS
RECEITA DE CONTRIBUIÇÕES	JUROS E ENCARGOS DA DÍVIDA
RECEITA PATRIMONIAL	OUTRAS DESPESAS CORRENTES
RECEITA AGROPECUÁRIA	
RECEITA INDUSTRIAL	
RECEITA DE SERVIÇOS	
TRANSFERÊNCIAS CORRENTES	
OUTRAS RECEITAS CORRENTES	
	** Superávit do Orçamento Corrente
Total Corrente	81.430.000,00 Total Corrente
RECEITAS DE CAPITAL	8.920.000,00 DESPESAS DE CAPITAL
OPERAÇÕES DE CRÉDITO	INVESTIMENTOS
ALIENAÇÃO DE BENS	INVERSÕES FINANCEIRAS
AMORTIZAÇÕES DE EMPRÉSTIMOS	AMORTIZAÇÃO DA DÍVIDA
TRANSFERÊNCIAS DE CAPITAL	
OUTRAS RECEITAS DE CAPITAL	
** Deficit do Orçamento Corrente	
Total Capital	13.322.000,00 Total Capital
RECEITAS CORRENTES	70.278.000,00
RECEITAS DE CAPITAL	13.322.000,00
DEDUÇÕES CORRENTES	800.000,00
Total da Receita	84.400.000,00 Total da Despesa



LOA 2021

ESTADO DA BAHIA
MUNICÍPIO DE CANARANA

Anexo 2 da Lei 4.320/64



RECEITA - RESUMO GERAL

Conta	Desdobramento	Fonte	Categoria Economica
1000.00.00.00.00.00 - RECEITA CORRENTE			81.430.000,00
1100.00.00.00.00.00.00 - IMPOSTOS, TAXAS E CONTRIBUIÇÕES DE MELHORIA			3.960.000,00
1110.00.00.00.00.00.00 - IMPOSTO SOBRE A PROPRIEDADE TERRITORIAL RURAL - MUNICIPIOS NÃO-CONVENIADOS		3.240.000,00	
1113.00.00.00.00.00.00 - IMPOSTOS SOBRE A RENDA E PROVENTOS DE QUALQUER NATUREZA			
1113.03.11.00.00.00.00 - Imposto sobre a Renda - Trabalho - Principal			
1113.03.41.00.00.00.00 - Imposto sobre a Renda - Retido na Fonte - Outros Rendimentos - Principal			
1118.00.00.00.00.00.00 - IMPOSTO SOBRE SERVIÇOS DE QUALQUER NATUREZA - MULTAS E JUROS DE MORA			
1118.01.11.00.00.00.00 - Imposto sobre a Propriedade Predial e Territorial Urbana - Principal			
1118.01.12.00.00.00.00 - Imposto sobre a Propriedade Predial e Territorial Urbana - Multas e Juros de Mora			
1118.01.13.00.00.00.00 - Imposto sobre a Propriedade Predial e Territorial Urbana - Dívida Ativa			
1118.01.14.00.00.00.00 - Imposto sobre a Propriedade Predial e Territorial Urbana - Multas e Juros de Mora da Dívida Ativa			
1118.01.41.00.00.00.00 - Imposto sobre Transmissão "Inter Vivos" de Bens Imóveis e de Direitos Reais sobre Imóveis - Principal			
1118.01.42.00.00.00.00 - Imposto sobre Transmissão "Inter Vivos" de Bens Imóveis e de Direitos Reais sobre Imóveis - Multas e Juros de Mora			
1118.01.43.00.00.00.00 - Imposto sobre Transmissão "Inter Vivos" de Bens Imóveis e de Direitos Reais sobre Imóveis - Dívida Ativa			
1118.01.44.00.00.00.00 - Imposto sobre Transmissão "Inter Vivos" de Bens Imóveis e de Direitos Reais sobre Imóveis - Multas e Juros de Mora da Dívida Ativa			
1118.02.31.01.00.00.00 - Imposto sobre Serviços de Qualquer Natureza - ISS			
1118.02.31.02.00.00.00 - Imposto sobre Serviços de Qualquer Natureza - SIMPLS NACIONAL/SNA			
1118.02.32.01.00.00.00 - Imposto sobre Serviços de Qualquer Natureza - Multas e Juros de Mora - ISS			
1118.02.33.01.00.00.00 - Imposto sobre Serviços de Qualquer Natureza - Dívida Ativa - ISS			
1118.02.34.01.00.00.00 - Imposto sobre Serviços de Qualquer Natureza - Dívida Ativa - Multas e Juros de Mora da Dívida Ativa - ISS			
1119.00.00.00.00.00.00 - OUTROS IMPOSTOS			
1119.01.12.00.00.00.00 - Outros Impostos - Multas e Juros de Mora			
1119.01.13.00.00.00.00 - Outros Impostos - Dívida Ativa			
1119.01.14.00.00.00.00 - Outros Impostos - Multas e Juros de Mora da Dívida Ativa			
1120.00.00.00.00.00.00 - TAXAS PELA PRESTAÇÃO DE SERVIÇOS		720.000,00	
1121.00.00.00.00.00.00 - TAXAS PELO EXERCÍCIO DO PODER DE POLÍCIA			
1121.01.11.01.00.00.00 - Taxa de Licença para Funcionamento de Estabelecimentos Comerciais, Indústrias e Prestadoras de Serviços -			
1121.01.11.02.00.00.00 - Taxa de Autorização de Funcionamento de Transporte - Principal			
1121.01.11.04.00.00.00 - Taxa de Licença para Execução de Obras - Principal			
1121.01.11.05.00.00.00 - Taxa de Utilização de Área de Domínio Público - Principal			
1121.01.11.06.00.00.00 - Taxa de Publicidade Comercial - Principal			
1121.01.11.08.00.00.00 - Taxa de Serviços Cadastrais - Principal			
1121.01.11.17.00.00.00 - Taxa de Fiscalização de Funcionamento - TFF - Principal			
1121.01.12.17.00.00.00 - Taxa de Fiscalização de Funcionamento - TFF - Multas e Juros de Mora			
1121.01.13.17.00.00.00 - Taxa de Fiscalização de Funcionamento - TFF - Dívida Ativa			
1121.01.14.17.00.00.00 - Taxa de Fiscalização de Funcionamento - TFF - Multas e Juros de Mora da Dívida Ativa			
1121.04.11.00.00.00.00 - Taxa de Controle e Fiscalização Ambiental - Principal			



LOA 2021

ESTADO DA BAHIA
MUNICÍPIO DE CANARANA

Anexo 2 da Lei 4.320/64



RECEITA - RESUMO GERAL

Conta	Desdobramento	Fonte	Categoria Economica
1321.00.11.01.24.00.00 : 0124.024 - Remuneração de Depósitos Bancários - Convênios Diversos	35.000,00		
1321.00.11.01.25.00.00 : 0110.010 - Remuneração de Depósitos Bancários - FCBA	5.000,00		
1321.00.11.01.26.00.00 : 0130.030 - Remuneração de Depósitos Bancários - FIES	5.000,00		
1321.00.11.01.99.00.00 : 0100.000 - Remuneração de Outros Depósitos Bancários de Recursos Vinculados - Principal	10.000,00		
1321.00.11.02.01.00.00 : 0100.000 - Remuneração de Depósitos de Recursos Não Vinculados - Depósitos de Poupança - Principal	14.000,00		
1321.00.11.02.02.00.00 : 0100.000 - Remuneração de Depósitos Bancários - Fundo de Investimento - REN	10.000,00		
1321.00.11.02.99.00.00 : 0100.000 - Remuneração de Outros Depósitos Bancários de Recursos Não Vinculados - Principal	20.000,00		
1600.00.00.00.00.00.00 - RECEITA DE SERVIÇOS			120.000,00
1610.00.00.00.00.00.00 - SERVIÇOS ADMINISTRATIVOS E COMERCIAIS GERAIS		120.000,00	
1610.00.00.00.00.00.00 - SERVIÇOS ADMINISTRATIVOS E COMERCIAIS GERAIS	120.000,00		
1610.01.11.01.00.00.00 : 0100.000 - Serviços de Venda de Editais - Principal	20.000,00		
1610.01.11.99.99.00.00 : 0100.000 - Outros Serviços Administrativos e Comerciais Gerais - Principal	50.000,00		
1610.02.11.00.00.00.00 : 0100.000 - Inscrição em Concursos e Processos Seletivos - Principal	50.000,00		
1700.00.00.00.00.00.00 - TRANSFERÊNCIAS CORRENTES			75.895.000,00
1710.00.00.00.00.00.00 - TRANSFERÊNCIAS DIRETAS DO FNDE REFERENTES AO PROGRAMA NACIONAL DE APOIO AO TRANSPORTE DO ESCOLAR - PNATE		49.105.000,00	
1718.00.00.00.00.00.00 - TRANSFERÊNCIAS DIRETAS DO FNDE REFERENTES AO PROGRAMA NACIONAL DE APOIO AO TRANSPORTE DO ESCOLAR - PNATE	49.105.000,00		
1718.01.21.00.00.00.00 : 0100.000 - Cota-Parte do Fundo de Participação dos Municípios - Cota Mensal - Principal	23.000.000,00		
1718.01.31.00.00.00.00 : 0100.000 - Cota-Parte do Fundo de Participação dos Municípios - 1% Cota entregue no mês de dezembro - Principal	1.000.000,00		
1718.01.41.00.00.00.00 : 0100.000 - Cota-Parte do Fundo de Participação dos Municípios - 1% Cota entregue no mês de julho - Principal	1.000.000,00		
1718.01.51.00.00.00.00 : 0100.000 - Cota-Parte do Imposto Sobre a Propriedade Territorial Rural - Principal	100.000,00		
1718.02.21.00.00.00.00 : 0142.042 - Cota-parte da Compensação Financeira de Recursos Minerais - CFEM - Principal	20.000,00		
1718.02.31.00.00.00.00 : 0142.042 - Cota-parte Royalties - Compensação Financeira pela Produção de Petróleo - Lei nº 7.990/89 - Principal	15.000,00		
1718.02.61.00.00.00.00 : 0142.042 - Cota-Parte do Fundo Especial do Petróleo - FEP - Principal	450.000,00		
1718.03.11.01.00.00.00 : 0114.014 - Agente Comunitários de Saúde	920.000,00		
1718.03.11.07.00.00.00 : 0114.014 - Incremento Temporário ao Custeio dos Serviços de Atenção Básica em Saúde	600.000,00		
1718.03.11.14.00.00.00 : 0114.014 - Programa de Informatização da APS	300.000,00		
1718.03.11.15.00.00.00 : 0114.014 - Incentivo para Ações Estratégicas	600.000,00		
1718.03.11.16.00.00.00 : 0114.014 - Incentivo Financeiro da APS - Desempenho	250.000,00		
1718.03.11.17.00.00.00 : 0114.014 - Incentivo Financeiro da APS - PER Capita de Transição	200.000,00		
1718.03.11.18.00.00.00 : 0114.014 - Incentivo Financeiro da APS - Captação Ponderada	2.500.000,00		
1718.03.21.03.00.00.00 : 0114.014 - Atenção à Saúde da População para Procedimentos no MAC	370.000,00		
1718.03.21.04.00.00.00 : 0114.014 - Serviços de Atendimento Móvel as Urgências - SAMU	50.000,00		
1718.03.31.01.00.00.00 : 0114.014 - Incentivo Financeiro aos Estados, Distrito Federal e Municípios para Vigilância em Saúde - Despesas Diversas	120.000,00		
1718.03.31.02.00.00.00 : 0114.014 - Assistência Financeira Complementar aos Estados, Distrito Federal e Municípios para Agentes de Combate às	150.000,00		
1718.03.31.03.00.00.00 : 0114.014 - Incentivo Financeiro aos Estados, Distrito Federal e Municípios para Execução de Ações de Vigilância Sanitária	20.000,00		
1718.03.41.01.00.00.00 : 0114.014 - Promoção da Assistência Farmacêutica e Insumos Estratégicos na Atenção Básica em Saúde	150.000,00		
1718.03.41.02.00.00.00 : 0114.014 - Organização dos Serviços de Assistência Farmacêutica no SUS	20.000,00		



LOA 2021

RECEITA - RESUMO GERAL

ESTADO DA BAHIA
MUNICIPIO DE CANARANA
Anexo 2 da Lei 4.320/64



Table with columns: Conta, Desdobramento, Fonte, Categoria Economica. Lists various revenue items and their corresponding amounts, totaling 9,290,000.00.



LOA 2021

ESTADO DA BAHIA
MUNICÍPIO DE CANARANA

Anexo 2 da Lei 4.320/64



RECEITA - RESUMO GERAL

Conta	Desdobramento	Fonte	Categoria Economica
1728.03.11.01.00.00.00 : 0114.014 - Programa Saúde da Família - PSF - Estado	250.000,00		
1728.03.11.03.00.00.00 : 0114.014 - Serviços de Atendimento Moveis Urgencias - SAMU - Estado	100.000,00		
1728.03.11.04.00.00.00 : 0114.014 - Serviços Hospitalares - AIH - Estado	500.000,00		
1728.03.11.08.00.00.00 : 0114.014 - Serviços Hospitalares - SIA - Estado	300.000,00		
1728.07.11.01.00.00.00 : 0128.028 - Piso Básico Fixo - CRAS	40.000,00		
1728.07.11.02.00.00.00 : 0128.028 - Programa de Benefícios Eventuais	25.000,00		
1728.07.11.03.00.00.00 : 0128.028 - Piso Básico Variável - PBV - SCFV	100.000,00		
1728.07.11.05.00.00.00 : 0128.028 - Piso Fixo Média Complexidade - PAEFH / CREAS	100.000,00		
1728.10.21.01.00.00.00 : 0122.022 - Programa Estadual de Transporte Escolar - PETE	200.000,00		
1728.10.91.00.00.00.00 : 0124.024 - Outras Transferências de Convênio dos Estados - Principal	300.000,00		
1728.99.11.01.00.00.00 : 0130.030 - Fundo de Investimento Econômico e Social - FIES	15.000,00		
1728.99.11.02.00.00.00 : 0110.010 - FCBA - Fundo de Cultura da Bahia	35.000,00		
1728.99.11.99.00.00.00 : 0100.000 - Outras Transferências dos Estados	500.000,00	17.500.000,00	
1750.00.00.00.00.00 - TRANSFERÊNCIAS DE OUTRAS INSTITUIÇÕES PÚBLICAS			
1758.00.00.00.00.00 - TRANSFERÊNCIAS DE OUTRAS INSTITUIÇÕES PÚBLICAS - ESPECÍFICA E/M	17.500.000,00		
1758.01.11.00.00.00.00 : 0118.018 - Transferências de Recursos do Fundo de Manutenção e Desenvolvimento da Educação Básica e de Valorização dos	10.500.000,00		
1758.01.11.00.00.00.00 : 0119.019 - Transferências de Recursos do Fundo de Manutenção e Desenvolvimento da Educação Básica e de Valorização dos	7.000.000,00		
1900.00.00.00.00.00 - OUTRAS RECEITAS CORRENTES			1.020.000,00
1910.00.00.00.00.00 - MULTAS PREVISTAS EM LEGISLAÇÃO ESPECÍFICA		200.000,00	
1910.00.00.00.00.00 - MULTAS PREVISTAS EM LEGISLAÇÃO ESPECÍFICA	200.000,00		
1910.01.11.00.00.00.00 : 0100.000 - Multas Previstas em Legislação Especifica - Principal	100.000,00		
1910.07.11.01.00.00.00 : 0100.000 - Multas Aplicadas pelos Tribunais de Contas - Principal - TCM/BA	100.000,00		
1920.00.00.00.00.00 - INDENIZAÇÕES, RESTITUIÇÕES E RESSARCIMENTOS		610.000,00	
1921.00.00.00.00.00 - INDENIZAÇÕES	100.000,00		
1921.99.11.00.00.00.00 : 0100.000 - Outras Indenizações - Principal	100.000,00		
1922.00.00.00.00.00 - RESTITUIÇÕES	340.000,00		
1922.99.11.01.00.00.00 : 0100.000 - Outras Restituições - Principal - Restituições Determinadas pelo TCM/BA	20.000,00		
1922.99.11.02.00.00.00 : 0100.000 - Outras Restituições - Principal - Restituições Determinadas pelo Sistema de Controle Interno do Município	50.000,00		
1922.99.11.03.00.00.00 : 0100.000 - Outras Restituições - Principal - Restituição Pelo Uso de Bens do Município	50.000,00		
1922.99.11.04.00.00.00 : 0100.000 - Outras Restituições - Principal - Restituição Pelo Pagamento Indevido	50.000,00		
1922.99.11.05.00.00.00 : 0100.000 - Outras Restituições - Principal - Restituição de Auxílios	20.000,00		
1922.99.11.06.00.00.00 : 0100.000 - Outras Restituições - Principal - Restituições do Plano de Assistência Médica dos Servidores	50.000,00		
1922.99.11.07.00.00.00 : 0100.000 - Outras Restituições - Principal - Outras Restituições	100.000,00		
1923.00.00.00.00.00 - RESSARCIMENTOS	100.000,00		
1923.99.11.00.00.00.00 : 0100.000 - Outros Ressarcimentos - Principal	100.000,00		
1928.00.00.00.00.00 - INDENIZAÇÕES, RESTITUIÇÕES E RESSARCIMENTOS - ESPECÍFICAS PARA ESTADOS/DF/MUNICÍPIOS	70.000,00		



LOA 2021

RECEITA - RESUMO GERAL

ESTADO DA BAHIA
MUNICÍPIO DE CANARANA

Anexo 2 da Lei 4.320/64



Conta	Desdobramento	Fonte	Categoria Economica
1928.02.11.00.00.00.00 : 0114.014 - Restituições de Recursos Recebidos do SUS - Especificas para Estados/DF/Municípios - Principal	20.000,00		
1928.02.91.00.00.00.00 : 0102.002 - Outras Restituições - Especificas para Estados/DF/Municípios - Não Especificadas Anteriormente - Principal	50.000,00		
1990.00.00.00.00.00.00 - APORTES PERIÓDICOS PARA AMORTIZAÇÃO DE DÉFICIT ATUARIAL DO RPPS		210.000,00	
1990.00.00.00.00.00.00 - APORTES PERIÓDICOS PARA AMORTIZAÇÃO DE DÉFICIT ATUARIAL DO RPPS	210.000,00		
1990.98.11.00.00.00.00 : 0100.000 - Outras Receitas - Primárias - Principal	100.000,00		
1990.99.12.00.00.00.00 : 0100.000 - Outras Receitas - Primárias e Juros de Mora	10.000,00		
1990.99.13.00.00.00.00 : 0100.000 - Outras Receitas - Primárias - Dívida Ativa	100.000,00		
9000.00.00.00.00.00 - DEDUÇÕES			-5.950.000,00
9700.00.00.00.00.00.00 - DEDUÇÕES DA RECEITA ORÇAMENTÁRIA			-5.950.000,00
9710.00.00.00.00.00.00 - DEDUÇÕES DAS TRANSFERÊNCIAS DA UNIÃO		-4.630.000,00	
9718.00.00.00.00.00.00 - DEDUÇÕES DAS TRANSFERÊNCIAS DA UNIÃO	-4.630.000,00		
9718.01.21.00.00.00.00 : 0100.000 - Dedução de receita para a formação do FUNDEB - FPM	-4.600.000,00		
9718.01.51.00.00.00.00 : 0100.000 - Dedução de receita para a formação do FUNDEB - ITR	-20.000,00		
9718.01.61.00.00.00.00 : 0100.000 - Dedução de receita para a formação do FUNDEB - ICMS Desoneração - LC 87/96	-10.000,00		
9720.00.00.00.00.00.00 - DEDUÇÃO DE TRANSFERÊNCIA DOS ESTADOS		-1.320.000,00	
9728.00.00.00.00.00.00 - DEDUÇÃO DE TRANSFERÊNCIA DOS ESTADOS	-1.320.000,00		
9728.01.11.00.00.00.00 : 0100.000 - Dedução de Receita para a Formação do FUNDEB - ICMS	-1.200.000,00		
9728.01.21.00.00.00.00 : 0100.000 - Dedução de receita para a formação do FUNDEB - IPVA	-120.000,00		
2000.00.00.00.00.00 - RECEITA DE CAPITAL			8.920.000,00
2100.00.00.00.00.00.00 - OPERAÇÕES DE CRÉDITO			100.000,00
2110.00.00.00.00.00.00 - OPERAÇÕES DE CRÉDITO - MERCADO INTERNO		100.000,00	
2119.00.00.00.00.00.00 - OUTRAS OPERAÇÕES DE CRÉDITO - MERCADO INTERNO	100.000,00		
2119.00.11.00.00.00.00 : 0190.090 - Outras Operações de Crédito - Mercado Interno - Principal	100.000,00		
2200.00.00.00.00.00.00 - ALIENAÇÃO DE BENS			100.000,00
2210.00.00.00.00.00.00 - ALIENAÇÃO DE BENS MÓVEIS		50.000,00	
2213.00.00.00.00.00.00 - ALIENAÇÃO DE BENS MÓVEIS E SEMOVENTES	50.000,00		
2213.00.11.00.00.00.00 : 0192.092 - Alienação de Bens Móveis e Semoventes - Principal	50.000,00		
2220.00.00.00.00.00.00 - ALIENAÇÃO DE BENS IMÓVEIS		50.000,00	
2220.00.00.00.00.00.00 - ALIENAÇÃO DE BENS IMÓVEIS	50.000,00		
2220.00.11.00.00.00.00 : 0192.092 - Alienação de Bens Imóveis - Principal	50.000,00		
2400.00.00.00.00.00.00 - TRANSFERÊNCIAS DE CAPITAL			8.720.000,00
2410.00.00.00.00.00.00 - TRANSFERÊNCIAS DA UNIÃO E DE SUAS ENTIDADES		8.210.000,00	



LOA 2021

RECEITA - RESUMO GERAL

ESTADO DA BAHIA
MUNICÍPIO DE CANARANA

Anexo 2 da Lei 4.320/64



Conta	Desdobramento	Fonte	Categoria Economica
2418.00.00.00.00.00 - TRANSFERÊNCIAS DA UNIÃO	8.210.000,00		
2418.04.11.02.00.00.00 : 0114.014 - Construção e Ampliação de Unidades Básicas de Saúde - UBS	300.000,00		
2418.04.21.01.00.00.00 : 0114.014 - Estruturação de Unidades de Atenção Especializada em Saúde	200.000,00		
2418.05.11.01.00.00.00 : 0115.015 - Transferência Direta - PAC II - QUADRAS	300.000,00		
2418.05.11.02.00.00.00 : 0115.015 - Transferência Direta - PAC II - PROINFÂNCIA CONSTRUÇÃO DE CRECHES	200.000,00		
2418.05.11.03.00.00.00 : 0115.015 - Transferência Direta - PAR - PLANO DE AÇÃO ARTICULADA	200.000,00		
2418.10.11.00.00.00.00 : 0123.023 - Transferências de Convênio da União para o Sistema Único de Saúde - SUS - Principal	950.000,00		
2418.10.21.00.00.00.00 : 0122.022 - Transferências de Convênio da União destinadas a Programas de Educação - Principal	60.000,00		
2418.10.91.00.00.00.00 : 0124.024 - Outras Transferências de Convênios da União - Principal	5.700.000,00		
2418.98.11.00.00.00.00 : 0100.000 - Outras Transferências da União - Principal	300.000,00		
2420.00.00.00.00.00.00 - TRANSFERÊNCIAS DE RECURSOS DESTINADOS A PROGRAMAS DE EDUCAÇÃO	510.000,00	510.000,00	
2428.00.00.00.00.00.00 - TRANSFERÊNCIAS DE RECURSOS DESTINADOS A PROGRAMAS DE EDUCAÇÃO	100.000,00		
2428.10.11.00.00.00.00 : 0123.023 - Transferências de Convênios dos Estados para o Sistema Único de Saúde - SUS - Principal	60.000,00		
2428.10.21.00.00.00.00 : 0122.022 - Transferências de Convênios dos Estados destinadas a Programas de Educação - Principal	50.000,00		
2428.10.91.00.00.00.00 : 0124.024 - Outras Transferências de Convênio dos Estados - Principal	300.000,00		
2428.98.11.00.00.00.00 : 0100.000 - Outras Transferências dos Estados - Principal			
Total da Receita:			84.400.000,00



LOA 2021

ESTADO DA BAHIA
MUNICÍPIO DE CANARANA

Anexo 2 da Lei 4.320/64



NATUREZA DA DESPESA - MODALIDADE APLICAÇÃO - CONSOLIDAÇÃO

Conta	Modalidade de Aplicação	Grupos de Despesa	Categoria Econômica
3000.00.00.00 - DESPESA CORRENTE			70.278.000,00
3100.00.00.00 - PESSOAL E ENCARGOS SOCIAIS		35.994.000,00	
3171.00.00.00 - TRANSFERÊNCIAS A CONSÓRCIOS PÚBLICOS	386.000,00		
3190.00.00.00 - APLICAÇÕES DIRETAS	35.628.000,00		
3200.00.00.00 - JUROS E ENCARGOS DA DÍVIDA		2.000,00	
3290.00.00.00 - APLICAÇÕES DIRETAS	2.000,00		
3300.00.00.00 - OUTRAS DESPESAS CORRENTES		34.282.000,00	
3350.00.00.00 - TRANSFERÊNCIAS A INSTITUIÇÕES PRIVADAS SEM FINS LUCRATIVOS	31.000,00		
3371.00.00.00 - TRANSFERÊNCIAS A CONSÓRCIOS PÚBLICOS	21.000,00		
3390.00.00.00 - APLICAÇÕES DIRETAS	34.224.000,00		
3393.00.00.00 -	6.000,00		
4000.00.00.00 - DESPESA DE CAPITAL			13.322.000,00
4400.00.00.00 - INVESTIMENTOS		12.322.000,00	
4471.00.00.00 - TRANSFERÊNCIAS A CONSÓRCIOS PÚBLICOS	20.000,00		
4490.00.00.00 - APLICAÇÕES DIRETAS	12.296.000,00		
4493.00.00.00 -	6.000,00		
4600.00.00.00 - AMORTIZAÇÃO DA DÍVIDA		1.000.000,00	
4690.00.00.00 - APLICAÇÕES DIRETAS	1.000.000,00		
9000.00.00.00 - RESERVA DE CONTINGÊNCIA			800.000,00
9900.00.00.00 - RESERVA DE CONTINGÊNCIA		800.000,00	
9999.00.00.00 - RESERVA DE CONTINGÊNCIA	800.000,00		
Total da Despesa:			84.400.000,00



PPA 2018 - 2021
RESUMO DAS DESPESAS DOS PROGRAMAS DE GOVERNO
2018

ESTADO DA BAHIA
MUNICÍPIO DE CANARANA



PODER LEGISLATIVO	Despesa Corrente	Despesa Capital	Total
0001 - DESENVOLVIMENTO DA GESTÃO LEGISLATIVA	1.877.000	85.000	1.962.000
0009 - CRESCENDO COM CIDADANIA	3.732.000	12.091.000	15.823.000
9999 - RESERVA DE CONTINGÊNCIA	0	0	0
	5.609.000	12.176.000	17.785.000

PODER EXECUTIVO	Despesa Corrente	Despesa Capital	Total
0000 - NAO INFORMADO	0	0	0
0002 - GESTÃO COMPARTILHADA	1.169.000	1.065.000	2.234.000
0003 - CIDADE ORGANIZADA: GESTÃO MODERNA E TRANSPARENTE	5.291.000	6.464.000	11.755.000
0004 - GESTÃO FISCAL COM EFICIÊNCIA	2.638.000	1.215.000	3.853.000
0005 - SAÚDE MAIS PERTO DE VOCÊ	11.062.000	1.776.000	12.838.000
0006 - COM E DUCÇÃO CANARANA VAI MAIS LONGE	44.654.000	6.036.000	50.690.000
0007 - PROMOVENDO A VALORIZAÇÃO CULTURAL E O LAZER	1.290.000	3.220.000	4.510.000
0008 - ESPORTE PARA TODOS	1.133.000	2.122.000	3.255.000
0010 - CIDADE ORGANIZADA E HUMANIZADA: MAIS SANEAMENTO E INFRAESTRUTURA	3.641.000	18.226.000	21.867.000
0011 - VALORIZANDO O MEIO AMBIENTE, DESENVOLVENDO A AGRICULTURA	2.346.000	7.448.000	9.794.000
	73.224.000	47.572.000	120.796.000
Total para 2018	78.833.000	59.748.000	138.581.000

PODER LEGISLATIVO	Despesa Corrente	Despesa Capital	Total
0001 - DESENVOLVIMENTO DA GESTÃO LEGISLATIVA	1.971.000	89.000	2.060.000
0009 - CRESCENDO COM CIDADANIA	3.912.000	12.695.000	16.607.000
9999 - RESERVA DE CONTINGÊNCIA	0	0	0
	5.883.000	12.784.000	18.667.000

PODER EXECUTIVO	Despesa Corrente	Despesa Capital	Total
0000 - NAO INFORMADO	0	0	0
0002 - GESTÃO COMPARTILHADA	1.228.000	1.118.000	2.346.000
0003 - CIDADE ORGANIZADA: GESTÃO MODERNA E TRANSPARENTE	5.551.000	6.786.000	12.337.000
[2906204-99999:GovNet versão:2008253] Sistema de Informação do MUNICÍPIO DE CANARANA			



PPA 2018 - 2021

RESUMO DAS DESPESAS DOS PROGRAMAS DE GOVERNO

2019

ESTADO DA BAHIA
MUNICÍPIO DE CANARANA



PODER EXECUTIVO	Despesa Corrente	Despesa Capital	Total
0004 - GESTÃO FISCAL COM EFICIÊNCIA	2.771.000	1.276.000	4.047.000
0005 - SAÚDE MAIS PERTO DE VOCÊ	11.619.000	1.865.000	13.484.000
0006 - COM EDUCAÇÃO CANARANA VAI MAIS LONGE	46.903.000	6.335.000	53.238.000
0007 - PROMOVENDO A VALORIZAÇÃO CULTURAL E O LAZER	1.355.000	3.381.000	4.736.000
0008 - ESPORTE PARA TODOS	1.189.000	2.228.000	3.417.000
0010 - CIDADE ORGANIZADA E HUMANIZADA: MAIS SANEAMENTO E INFRAESTRUTURA	3.818.000	19.135.000	22.953.000
0011 - VALORIZANDO O MEIO AMBIENTE, DESENVOLVENDO A AGRICULTURA	2.462.000	7.820.000	10.282.000
	76.896.000	49.944.000	126.840.000
Total para 2019	82.779.000	62.728.000	145.507.000

PODER LEGISLATIVO	Despesa Corrente	Despesa Capital	Total
0001 - DESENVOLVIMENTO DA GESTÃO LEGISLATIVA	2.071.000	94.000	2.165.000
0009 - CRESCENDO COM CIDADANIA	4.104.000	13.343.000	17.447.000
9999 - RESERVA DE CONTINGÊNCIA	0	0	0
	6.175.000	13.437.000	19.612.000

PODER EXECUTIVO	Despesa Corrente	Despesa Capital	Total
0000 - NAO INFORMADO	0	0	0
0002 - GESTÃO COMPARTILHADA	1.290.000	1.175.000	2.465.000
0003 - CIDADE ORGANIZADA: GESTÃO MODERNA E TRANSPARENTE	5.828.000	7.132.000	12.960.000
0004 - GESTÃO FISCAL COM EFICIÊNCIA	2.910.000	1.341.000	4.251.000
0005 - SAÚDE MAIS PERTO DE VOCÊ	12.209.000	1.958.000	14.167.000
0006 - COM EDUCAÇÃO CANARANA VAI MAIS LONGE	49.270.000	6.652.000	55.922.000
0007 - PROMOVENDO A VALORIZAÇÃO CULTURAL E O LAZER	1.424.000	3.554.000	4.978.000
0008 - ESPORTE PARA TODOS	1.249.000	2.342.000	3.591.000
0010 - CIDADE ORGANIZADA E HUMANIZADA: MAIS SANEAMENTO E INFRAESTRUTURA	4.006.000	20.112.000	24.118.000
0011 - VALORIZANDO O MEIO AMBIENTE, DESENVOLVENDO A AGRICULTURA	2.587.000	8.220.000	10.807.000
	80.773.000	52.486.000	133.259.000



PPA 2018 - 2021
RESUMO DAS DESPESAS DOS PROGRAMAS DE GOVERNO
2020



Total para 2020

86.948.000 **65.923.000** **152.871.000**

PODER LEGISLATIVO	Despesa Corrente	Despesa Capital	Total
0001 - DESENVOLVIMENTO DA GESTÃO LEGISLATIVA	2.176.000	99.000	2.275.000
0009 - CRESCENDO COM CIDADANIA	4.304.000	14.013.000	18.317.000
9999 - RESERVA DE CONTINGÊNCIA	0	0	0
Total	6.480.000	14.112.000	20.592.000

PODER EXECUTIVO	Despesa Corrente	Despesa Capital	Total
0000 - NAO INFORMADO	0	0	0
0002 - GESTÃO COMPARTILHADA	1.354.000	1.234.000	2.588.000
0003 - CIDADE ORGANIZADA: GESTÃO MODERNA E TRANSPARENTE	6.117.000	7.490.000	13.607.000
0004 - GESTÃO FISCAL COM EFICIÊNCIA	3.058.000	1.409.000	4.467.000
0005 - SAÚDE MAIS PERTO DE VOCÊ	12.820.000	2.055.000	14.875.000
0006 - COM EDUCAÇÃO CANARANA VAI MAIS LONGE	51.751.000	6.985.000	58.736.000
0007 - PROMOVENDO A VALORIZAÇÃO CULTURAL E O LAZER	1.495.000	3.733.000	5.228.000
0008 - ESPORTE PARA TODOS	1.312.000	2.460.000	3.772.000
0010 - CIDADE ORGANIZADA E HUMANIZADA: MAIS SANEAMENTO E INFRAESTRUTURA	4.203.000	21.123.000	25.326.000
0011 - VALORIZANDO O MEIO AMBIENTE: DESENVOLVENDO A AGRICULTURA	2.716.000	8.634.000	11.350.000
Total	84.826.000	55.123.000	139.949.000
Total para 2021	91.306.000	69.235.000	160.541.000



ESTADO DA BAHIA
MUNICIPIO DE CANARANA

PPA 2018 - 2021

ACOES POR FUNCAO / SUBFUNCAO / PROGRAMA

Anexo II - R\$ 1,00

01 - LEGISLATIVA

8.462.000

031 - Acao Legislativa

8.462.000

0001 - DESENVOLVIMENTO DA GESTÃO LEGISLATIVA

8.462.000

2001 - MANUTENÇÃO DAS AÇÕES DA CÂMARA MUNICIPAL

8.462.000

2081 - CAMARA MUNICIPAL

0



PPA 2018 - 2021
 AÇÕES POR FUNÇÃO / SUBFUNÇÃO / PROGRAMA
 Anexo II - R\$ 1,00

ESTADO DA BAHIA
 MUNICÍPIO DE CANARANA



04 - ADMINISTRAÇÃO	56.822.000
122 - Administracao Geral	42.938.000
0002 - GESTÃO COMPARTILHADA	9.633.000
2002 - MANUTENÇÃO DAS AÇÕES DO GABINETE DO PREFEITO	4.745.000
2003 - MANUTENÇÃO DAS AÇÕES DA PROCURADORIA GERAL DO MUNICÍPIO	4.872.000
2008 - MANUTENÇÃO DAS AÇÕES DA DEFESA CIVIL - COMDEC	16.000
2078 - MANUTENÇÃO DAS AÇÕES DA CONTROLADORIA INTERNA	0
0003 - CIDADE ORGANIZADA: GESTÃO MODERNA E TRANSPARENTE	33.305.000
2004 - MANUTENÇÃO DAS AÇÕES DA SECRETARIA DE ADMINISTRAÇÃO E PLANEJAMENTO	10.365.000
2005 - MANUTENÇÃO DOS CONSELHOS MUNICIPAIS	4.588.000
2006 - MANUTENÇÃO DAS AÇÕES DE SEGURANÇA PÚBLICA E COMBATE A VIOLÊNCIA	36.000
2007 - MANUTENÇÃO DAS AÇÕES DE CONSÓRCIO PÚBLICO	13.728.000
2067 - MANUTENÇÃO DAS AÇÕES COM PUBLICIDADE	4.588.000
123 - Administracao Financeira	13.700.000
0004 - GESTÃO FISCAL COM EFICIÊNCIA	13.700.000
2009 - MANUTENÇÃO DAS AÇÕES DA SECRETARIA DA FAZENDA	11.667.000
2010 - ENCARGOS COM PASEP	719.000
2011 - AMORTIZAÇÃO DA DÍVIDA PÚBLICA MUNICIPAL	1.314.000
124 - Controle Interno	184.000
0003 - CIDADE ORGANIZADA: GESTÃO MODERNA E TRANSPARENTE	184.000
2068 - MANUTENÇÃO DAS AÇÕES DA CONTROLADORIA INTERNA	184.000



ESTADO DA BAHIA		PPA 2018 - 2021
MUNICÍPIO DE CANARANA		ACOES POR FUNCAO / SUBFUNCAO / PROGRAMA
		Anexo II - R\$ 1,00
08 - ASSISTÊNCIA SOCIAL		68.194.000
122 - Administracao Geral		
0009 - CRESCENDO COM CIDADANIA		0
2090 - GESTÃO DAS AÇÕES DO FUNDO MUNICIPAL DE ASSIST. SOCIAL		0
2091 - MANUTENÇÃO DO CONSELHO MUNICIPAL DE ASSISTÊNCIA SOCIAL		0
2092 - GESTÃO DAS AÇÕES DO FUNDO DA CRIANÇA E ADOLESCENTE		0
2093 - MANUTENÇÃO DAS AÇÕES DO CONSELHO TUTELAR		0
2128 - ENFRENTAMENTO DA EMERGÊNCIA - COVID 19		0
243 - Assistencia a Crianca e ao Adolescente		9.504.000
0009 - CRESCENDO COM CIDADANIA		9.504.000
2020 - GESTÃO DAS AÇÕES DO FUNDO DA CRIANÇA E ADOLESCENTE		189.000
2030 - MANUTENÇÃO DAS AÇÕES DO CONSELHO TUTELAR		9.315.000
244 - Assistencia Comunitaria		58.690.000
0009 - CRESCENDO COM CIDADANIA		58.690.000
1017 - CONST., AMPL., E REFORMA DE INFRAESTRUTURA DA ASSIST. SOCIAL		5.026.000
1020 - CONSTRUÇÃO DO CENTRO DE REFERÊNCIA DE ASSIST. SOCIAL - CRAS		0
2041 - MANUTENÇÃO DAS AÇÕES DA SECRETARIA DE ASSISTÊNCIA SOCIAL		6.472.000
2042 - MANUTENÇÃO DOS CONSELHOS		4.588.000
2043 - GESTÃO DAS AÇÕES DO FUNDO MUNICIPAL DE ASSIST. SOCIAL		10.514.000
2044 - GESTÃO DAS AÇÕES DO BLOCO DA GESTÃO DO PROG. BOLSA FAMÍLIA E DO CADASTRO ÚNICO - IGF BF		5.682.000
2045 - GESTÃO DAS AÇÕES DO BLOCO DE GESTÃO DO SUAS - IGD SUAS		5.279.000
2046 - GESTÃO DAS AÇÕES DOS PROGRAMAS - BPC NA ESCOLAS AÇÕES ESTRATÉGICAS DO PETI/ACESSUAS		5.561.000
2047 - GESTÃO DOS RECURSOS DO FEAS - FUNDO ESTADUAL DE ASSIST. SOCIAL		172.000
2048 - GESTÃO DAS AÇÕES DO BLOCO DA PROTEÇÃO SOCIAL ESPECIAL - PSE (PAEF CREAS/PFMC/PVMC/PTMC/PI/ISO DE ALTA COMPLEX)		4.686.000
2049 - GESTÃO DAS AÇÕES DO BLOCO DA PROTEÇÃO SOCIAL BÁSICA - PSB (PAIF CRAS/PBF/PBV/SCFV)		617.000
2050 - GESTÃO DAS AÇÕES DOS CONSELHOS DA ASSISTÊNCIA SOCIAL		849.000



ESTADO DA BAHIA
MUNICÍPIO DE CANARANA

PPA 2018 - 2021

ACOES POR FUNCAO / SUBFUNCAO / PROGRAMA

Anexo II - R\$ 1,00

68.194.000

08 - ASSISTÊNCIA SOCIAL

244 - Assistência Comunitaria

58.690.000

2051 - GESTÃO DAS AÇÕES DO PROGRAMA CRIANÇA FELIZ

4.636.000

2052 - MANUTENÇÃO DAS AÇÕES DOS DEMAIS RECURSOS DO FMAS

4.608.000

2102 - MANUTENÇÃO DO CENTRO DE REFERÊNCIA DE ASSIST. SOCIAL - CRAS

0

2123 - MANUTENÇÃO DOS BENEFÍCIOS EVENTUAIS

0

2302 - MANUTENÇÃO DO PISO BÁSICO FIXO - PBF - RECURSO FEDERAL

0

2303 - MANUTENÇÃO DO PISO BÁSICO VARIÁVEL III - EQUIPE VOLANTE - PBV - RECURSO FEDERAL

0

2304 - MANUTENÇÃO DO SERVIÇO DE CONVIVÊNCIA E FORTALECIMENTO DE VINCULO - SCFV - RECURSO FEDERAL

0



ESTADO DA BAHIA		PPA 2018 - 2021
MUNICIPIO DE CANARANA		ACOES POR FUNCAO / SUBFUNCAO / PROGRAMA
		Anexo II - R\$ 1,00
10 - SAÚDE		72.534.000
122 - Administracao Geral		0
	0005 - SAÚDE MAIS PERTO DE VOCÊ	0
	2083 - MANUTENÇÃO DAS AÇÕES DO FUNDO MUNICIPAL DE SAÚDE	0
	2089 - MANUTENÇÃO DAS AÇÕES DOS CONSELHOS DA SAÚDE	0
	2101 - MANUTENÇÃO DO CONSÓRCIO PÚBLICO DA SAÚDE	0
	2305 - ENFRENTAMENTO DA EMERGÊNCIA - COVID 19	0
125 - Normatizacao e Fiscalizacao		156.000
	0005 - SAÚDE MAIS PERTO DE VOCÊ	156.000
	2028 - MANUTENÇÃO DAS AÇÕES DOS CONSELHOS DA SAÚDE	156.000
301 - Atencao Basica		47.543.000
	0003 - CIDADE ORGANIZADA: GESTÃO MODERNA E TRANSPARENTE	10.946.000
	2031 - MANUTENÇÃO DAS AÇÕES DO CENTRO DE ATENÇÃO PSICOSSOCIAL - CAPS	4.808.000
	2032 - MANUTENÇÃO DAS AÇÕES DO TFD	306.000
	2035 - MANUTENÇÃO DO PROGRAMA SAÚDE NA ESCOLA - PSE	172.000
	2036 - MANUT. DO PROGRAMA DE MELHORIA E DO ACESSO E DA QUALIDADE - PMAQ	481.000
	2037 - MANUT. DAS AÇÕES DE COMPENSAÇÃO DE ESPECIFICIDADES REGIONAIS - CER	169.000
	2038 - MANUTENÇÃO DO PROGRAMA DE QUALIFICAÇÃO FARMACÉUTICA - QUALIFAR	254.000
	2039 - MANUT. DAS AÇÕES DO CENTRO DE ESPECIALIDADES ODONTOLÓGICAS - CEO	160.000
	2040 - MANUTENÇÃO DO CONSELHO MUNICIPAL DE SAÚDE	4.596.000
	0005 - SAÚDE MAIS PERTO DE VOCÊ	36.597.000
	1004 - CONSTRUÇÃO, AMPLIAÇÃO, REFORMA E REEQUIPAMENTO DE UNIDADES DE SAÚDE	1.709.000
	1005 - CONSTRUÇÃO, REFORMA E EQUIPAMENTO DE ACADEMIA DE SAÚDE	5.655.000
	1018 - IMPLANTAÇÃO DE MELHORIAS SANITARIAS DOMICILIARES	0
	2022 - MANUTENÇÃO DAS AÇÕES DO FUNDO MUNICIPAL DE SAÚDE	20.203.000



ESTADO DA BAHIA		PPA 2018 - 2021
MUNICÍPIO DE CANARANA		ACOES POR FUNCAO / SUBFUNCAO / PROGRAMA
		Anexo II - R\$ 1,00
10 - SAÚDE		72.534.000
301 - Atencao Basica		47.543.000
2024 - MANUTENÇÃO DAS AÇÕES DO BLOCO DA ATENÇÃO BÁSICA (PAB FIXO/PSF/ACS/PMAQ/NASF/PSE/SAUDE BUCAL)		3.388.000
2027 - MANUTENÇÃO DAS AÇÕES DO BLOCO DA ASSISTÊNCIA FARMACÉUTICA (PROG. ASSIST. FARM./QUALIFAR SUS)		5.185.000
2029 - MANUTENÇÃO DAS AÇÕES DOS DEBARRS RECURSOS DO SUS		457.000
2085 - MANUTENÇÃO DAS AÇÕES DA ATENÇÃO BÁSICA (PAB FIXO/PSF/ACS/PMAQ/NASF/PSE/SAUDE BUCAL)		0
2088 - MANUTENÇÃO DAS AÇÕES DA ASSISTÊNCIA FARMACÉUTICA (PROG. ASSIST. FARM./QUALIFAR SUS)		0
2098 - MANUTENÇÃO DA SAÚDE DA FAMÍLIA - SF - RECURSO FEDERAL		0
2099 - MANUTENÇÃO DO NÚCLEO DE APOIO À SAÚDE DA FAMÍLIA - NASF - RECURSO FEDERAL		0
2103 - MANUTENÇÃO DO PROGRAMA DE AGENTE COMUNITÁRIO DE SAÚDE - PACS		0
2104 - MANUTENÇÃO DO PISO DE ATENÇÃO BÁSICA - PAB FIXO		0
2105 - MANUTENÇÃO DO PROGRAMA DA SAÚDE DA FAMÍLIA - PSF		0
2106 - MANUTENÇÃO DO NÚCLEO DE APOIO À SAÚDE DA FAMÍLIA - NASF		0
2107 - MANUTENÇÃO DO PROGRAMA DA SAÚDE BUCAL - PSB		0
2108 - MANUT. DO PROGRAMA DE MELHORIA DO ACESSO E DA QUALIDADE DE ATENÇÃO A SAÚDE - PMAQ		0
2109 - MANUTENÇÃO DA ATENÇÃO PSICOSSOCIAL - CAPS		0
2117 - MANUTENÇÃO DAS UNIDADES DE SAÚDE		0
2119 - MANUTENÇÃO DAS UNIDADES DE SAÚDE		0
2120 - MANUTENÇÃO DO PROGRAMA DA SAÚDE DA ESCOLA - PSE		0
2125 - MANUTENÇÃO DO INCENTIVO FINANCEIRO DA APS - DESEMPENHO		0
2126 - MANUTENÇÃO DO INCENTIVO FINANCEIRO DA APS - PER CAPITA DE TRANSIÇÃO		0
2127 - MANUTENÇÃO DO PROGRAMA DE INFORMATIZAÇÃO DA APS		0
2131 - MANUTENÇÃO DO INCENTIVO FINANCEIRO DA APS - CAPITAÇÃO PONDERADA		0
2132 - MANUTENÇÃO DO INCENTIVO PARA AÇÕES ESTRATÉGICAS		0
2133 - MANUTENÇÃO DO AGENTE COMUNITÁRIO DE SAÚDE - ACS		0
2134 - MANUTENÇÃO DA SAÚDE DA FAMÍLIA - SF		0
2135 - MANUTENÇÃO DA SAÚDE BUCAL - SB		0
2136 - MANUTENÇÃO DA SAÚDE NA ESCOLA - SE		0
2300 - MANUTENÇÃO DA SAÚDE BUCAL - SB - RECURSO FEDERAL		0



ESTADO DA BAHIA		PPA 2018 - 2021
MUNICIPIO DE CANARANA		ACOES POR FUNCAO / SUBFUNCAO / PROGRAMA
		Anexo II - R\$ 1,00
10 - SAÚDE		72.534.000
301 - Atencao Basica		47.543.000
	2301 - MANUTENÇÃO DA ATENÇÃO PSICOSSOCIAL - CAPS - RECURSO FEDERAL	0
302 - Assistencia Hospitalar e Ambulatorial		4.627.000
0005 - SAÚDE MAIS PERTO DE VOCÊ		4.627.000
	2023 - MANUT. DAS AÇÕES DO BLOCO DE MÉDIA/ALTA COMPLEXIDADE (SAMU/TFD/SIA/AIH/CEO/FAEC/HPP)	0
	2084 - MANUT. DAS AÇÕES DE MÉDIA/ALTA COMPLEXIDADE (SAMU/TFD/SIA/AIH/CEO/FAEC/HPP)	0
	2110 - MANUT. DA ATENÇÃO À SAÚDE DA POPULAÇÃO PARA PROCEDIMENTOS NO MAC	0
	2111 - MANUTENÇÃO DOS SERVIÇOS DE ATENDIMENTO MÓVEL AS URGÊNCIAS - SAMU	0
	2112 - MANUTENÇÃO DA REDE CEGONHA	0
	2118 - MANUTENÇÃO DO TRATAMENTO FORA DO MUNICÍPIO - TFD	0
	2121 - MANUTENÇÃO DA AUTORIZAÇÃO DE INTERNAÇÃO HOSPITALAR - AIH	0
	2122 - MANUTENÇÃO DO SISTEMA DE INFORMAÇÕES AMBULATORIAIS - SIA	0
	2137 - MANUTENÇÃO DOS SERVIÇOS HOSPITALARES - AIH	0
	2138 - MANUTENÇÃO DOS SERVIÇOS AMBULATORIAIS - SIA	0
303 - Suporte Profilático e Terapeutico		0
0005 - SAÚDE MAIS PERTO DE VOCÊ		0
	2116 - MANUT. DA PROMOÇÃO DA ASSIST. FARM. E INSUMOS ESTRAT. NA ATENÇÃO BÁS. EM SAÚDE	0
304 - Vigilancia Sanitaria		20.082.000
0003 - CIDADE ORGANIZADA: GESTÃO MODERNA E TRANSPARENTE		6.098.000
	2033 - MANUTENÇÃO DAS AÇÕES DE VIGILÂNCIA E PROMOÇÃO DA SAÚDE - PFVPS	6.098.000
0005 - SAÚDE MAIS PERTO DE VOCÊ		13.984.000
	2025 - MANUTENÇÃO DAS AÇÕES DO BLOCO DA GESTÃO DO SUS	5.585.000
	2026 - MANUTENÇÃO DAS AÇÕES DO BLOCO DE VIGILÂNCIA EM SAÚDE (PFVISA/PFVPS/POAVS/ACE)	8.399.000



ESTADO DA BAHIA
MUNICIPIO DE CANARANA

PPA 2018 - 2021

ACOES POR FUNCAO / SUBFUNCAO / PROGRAMA

Anexo II - R\$ 1,00

72.534.000

10 - SAÚDE

304 - Vigilância Sanitaria

20.082.000

2086 - MANUTENÇÃO DAS AÇÕES DA GESTÃO DO SUS

0

2087 - MANUTENÇÃO DAS AÇÕES DE VIGILÂNCIA EM SAÚDE (PFVISA/PFVPS/PQAVS/ACE)

0

2113 - MANUTENÇÃO DA VIGILÂNCIA EM SAÚDE - DESPESAS DIVERSAS

0

2114 - MANUTENÇÃO DA VIGILÂNCIA EM SAÚDE - AGENTES DE COMBATE ÀS ENDEMIAS

0

2115 - MANUTENÇÃO DA VIGILÂNCIA EM SAÚDE - VIGILÂNCIA SANITÁRIA

0

305 - Vigilância Epidemiologica

126.000

0003 - CIDADE ORGANIZADA: GESTÃO MODERNA E TRANSPARENTE

126.000

2034 - MANUTENÇÃO DAS CAMPANHAS E AÇÕES DE COMBATE A ENDEMIAS - ACE

126.000



ESTADO DA BAHIA		PPA 2018 - 2021
MUNICIPIO DE CANARANA		ACOES POR FUNCAO / SUBFUNCAO / PROGRAMA
		Anexo II - R\$ 1,00
12 - EDUCAÇÃO		218.586.000
122 - Administracao Geral		0
0006 - COM EDUCAÇÃO CANARANA VAI MAIS LONGE		0
2080 - MANUTENÇÃO DAS AÇÕES DA SECRETARIA DE EDUCAÇÃO		0
2082 - MANUTENÇÃO DE CONSELHO MUNICIPAL DE EDUCAÇÃO		0
125 - Normatizacao e Fiscalizacao		1.977.000
0006 - COM EDUCAÇÃO CANARANA VAI MAIS LONGE		1.977.000
2070 - MANUTENÇÃO DE CONSELHO MUNICIPAL DE EDUCAÇÃO		1.977.000
361 - Ensino Fundamental		191.293.000
0006 - COM EDUCAÇÃO CANARANA VAI MAIS LONGE		191.293.000
1001 - CONSTRUÇÃO, AMPLIAÇÃO E REFORMA DE ESCOLAS		4.759.000
1003 - CONSTRUÇÃO, AMPLIAÇÃO E REFORMA DE QUADRAS POLIESPORTIVAS ESCOLARES		6.216.000
1013 - CONST., AMPLIAÇÃO E REFORMA DE LABORATÓRIOS E BIBLIOTECA ESCOLAR		336.000
2012 - MANUTENÇÃO DAS AÇÕES DA SECRETARIA DE EDUCAÇÃO		13.411.000
2013 - MANUTENÇÃO DAS AÇÕES DO ENSINO FUNDAMENTAL		139.224.000
2017 - MANUTENÇÃO DO PROGRAMA TRANSPORTE ESCOLAR - PNATE		7.605.000
2018 - MANUTENÇÃO DO PROGRAMA DINHEIRO DIRETO NA ESCOLA - PDDE		82.000
2019 - MANUTENÇÃO DO PROGRAMA DE MERENDA ESCOLAR		9.074.000
2021 - MANUTENÇÃO DO FUNDEB 40%		5.990.000
2069 - GESTÃO DOS RECURSOS DA EDUCAÇÃO - PRECATÓRIO DO FUNDEF		4.596.000
2071 - MANUTENÇÃO DOS RECURSOS DO SALÁRIO EDUCAÇÃO - OSE		0
2073 - MANUTENÇÃO DO FUNDEB 60%		0
2075 - MANUTENÇÃO DO FUNDEB 40% - ENSINO FUNDAMENTAL		0
2077 - MANUTENÇÃO DO FUNDEB 60% - ENSINO FUNDAMNETAL		0
2124 - MANUTENÇÃO DE UNIDADES ESCOLARES		0



ESTADO DA BAHIA		PPA 2018 - 2021
MUNICIPIO DE CANARANA		ACOES POR FUNCAO / SUBFUNCAO / PROGRAMA
		Anexo II - R\$ 1,00
12 - EDUCAÇÃO		218.586.000
365 - Educacao Infantil		12.314.000
0006 - COM EDUCAÇÃO CANARANA VAI MAIS LONGE		12.314.000
1002 - CONSTRUÇÃO, AMPLIAÇÃO E REFORMA DE CRECHES		6.126.000
2014 - MANUTENÇÃO DAS AÇÕES DO ENSINO INFANTIL		6.188.000
2072 - MANUTENÇÃO DO FUNDEB 60% - ENSINO INFANTIL		0
2074 - MANUTENÇÃO DO FUNDEB 40% - ENSINO INFANTIL		0
2076 - MANUTENÇÃO DO FUNDEB 60% - ENSINO INFANTIL		0
366 - Educacao de Jovens e Adultos		6.457.000
0006 - COM EDUCAÇÃO CANARANA VAI MAIS LONGE		6.457.000
2016 - MANUTENÇÃO DAS AÇÕES DO ENSINO DE JOVENS E ADULTOS		6.457.000
367 - Educacao Especial		6.545.000
0006 - COM EDUCAÇÃO CANARANA VAI MAIS LONGE		6.545.000
2015 - MANUTENÇÃO DAS AÇÕES DO ENSINO ESPECIAL		6.545.000



ESTADO DA BAHIA		PPA 2018 - 2021
MUNICIPIO DE CANARANA		ACOES POR FUNCAO / SUBFUNCAO / PROGRAMA
		Anexo II - R\$ 1,00
13 - CULTURA		19.362.000
122 - Administracao Geral		0
0007 - PROMOVENDO A VALORIZAÇÃO CULTURAL E O LAZER		0
	2095 - MANUTENÇÃO DAS AÇÕES DA SECRETARIA DE CULTURA E LAZER	0
391 - Patrimonio Historico, Artístico e Arqueológico		9.222.000
0007 - PROMOVENDO A VALORIZAÇÃO CULTURAL E O LAZER		9.222.000
	1014 - CONSTRUÇÃO DE CENTRO DE CULTURA	9.222.000
392 - Difusao Cultural		10.140.000
0007 - PROMOVENDO A VALORIZAÇÃO CULTURAL E O LAZER		10.140.000
	2062 - MANUTENÇÃO DAS AÇÕES DA SECRETARIA DE CULTURA E LAZER	5.174.000
	2063 - MANUTENÇÃO DAS AÇÕES DAS FESTAS TRADICIONAIS E CULTURAIS	4.966.000



PPA 2018 - 2021
 AÇÕES POR FUNÇÃO / SUBFUNÇÃO / PROGRAMA
 Anexo II - R\$ 1,00

ESTADO DA BAHIA
 MUNICÍPIO DE CANARANA



15 - URBANISMO	74.049.000
122 - Administracao Geral	0
0010 - CIDADE ORGANIZADA E HUMANIZADA: MAIS SANEAMENTO E INFRAESTRUTURA	0
2079 - MANUT. DAS AÇÕES DA SECRETARIA DA INFRAESTRUTURA E SERV. PÚBLICOS	0
2129 - MANUTENÇÃO DO CONSÓRCIO PÚBLICO	0
451 - Infra-Estrutura Urbana	68.997.000
0010 - CIDADE ORGANIZADA E HUMANIZADA: MAIS SANEAMENTO E INFRAESTRUTURA	68.997.000
1006 - CONSTRUÇÃO DE CASAS POPULARES	9.152.000
1008 - CONSTRUÇÃO DE ATERRO SANITÁRIO	4.800.000
1009 - CONSTRUÇÃO, REFORMA E AMPLIAÇÃO DO SISTEMA DE ABASTECIMENTO DE ÁGUA	13.764.000
1010 - CONSTRUÇÃO E AMPLIAÇÃO DE PRAÇAS, PARQUES E LOGRADOUROS PÚBLICOS	9.210.000
1011 - PAVIMENTAÇÃO E CALÇAMENTO DE VIAS PÚBLICAS	368.000
1012 - CONSTRUÇÃO E AMPLIAÇÃO DE CEMITÉRIOS PÚBLICOS	9.262.000
2053 - MANUT. DAS AÇÕES DA SECRETARIA DA INFRAESTRUTURA E SERV. PÚBLICOS	11.151.000
2057 - MANUTENÇÃO E RECUPERAÇÃO DE ESTRADAS VICINAIS	11.290.000
452 - Servicos Urbanos	5.052.000
0010 - CIDADE ORGANIZADA E HUMANIZADA: MAIS SANEAMENTO E INFRAESTRUTURA	5.052.000
2054 - MANUT. DAS AÇÕES DE LIMPEZA PÚBLICA	4.840.000
2056 - MANUTENÇÃO E CONSERVAÇÃO DE RUAS, PRAÇAS E LOGRADOUROS PÚBLICOS	212.000
2100 - MANUTENÇÃO DO CEMITÉRIO PÚBLICO	0



ESTADO DA BAHIA
MUNICIPIO DE CANARANA

PPA 2018 - 2021

ACOES POR FUNCAO / SUBFUNCAO / PROGRAMA

Anexo II - R\$ 1,00

17 - SANEAMENTO

9.196.000

512 - Saneamento Basico Urbano

9.196.000

0010 - CIDADE ORGANIZADA E HUMANIZADA: MAIS SANEAMENTO E INFRAESTRUTURA

9.196.000

1007 - CONST. E AMPL. DE REDE DE SANEAMENTO E ESGOTAMENTO SANITÁRIO

9.196.000



ESTADO DA BAHIA
MUNICIPIO DE CANARANA

PPA 2018 - 2021

ACOES POR FUNCAO / SUBFUNCAO / PROGRAMA

Anexo II - R\$ 1,00



18 - GESTÃO AMBIENTAL	36.770.000
541 - Preservacao e Conservacao Ambiental	9.188.000
0011 - VALORIZANDO O MEIO AMBIENTE, DESENVOLVENDO A AGRICULTURA	9.188.000
2059 - APOIO/INCENTIVO A COOPERATIVA E ASSOCIAÇÕES	20.000
2060 - MANUTENÇÃO DAS AÇÕES DE COLETA SELETIVA E RECICLAGEM DE LIXO	9.168.000
543 - Recuperacao de areas Degradadas	27.582.000
0011 - VALORIZANDO O MEIO AMBIENTE, DESENVOLVENDO A AGRICULTURA	27.582.000
1016 - RECUPERAÇÃO DA MATA NATIVA E ÁREAS DEGRADADAS	13.772.000
2061 - MANUTENÇÃO DE AGUADAS, BARRAGENS E POÇOS ARTESIANOS	13.810.000



PPA 2018 - 2021
 ACOES POR FUNCAO / SUBFUNCAO / PROGRAMA
 Anexo II - R\$ 1,00

ESTADO DA BAHIA
 MUNICIPIO DE CANARANA



20 - AGRICULTURA	5.463.000
122 - Administracao Geral	0
0011 - VALORIZANDO O MEIO AMBIENTE, DESENVOLVENDO A AGRICULTURA	0
2094 - MANUTENÇÃO DAS AÇÕES DA SECRETARIA DE AGRICULTURA E MEIO AMBIENTE	0
541 - Preservacao e Conservacao Ambiental	5.463.000
0011 - VALORIZANDO O MEIO AMBIENTE, DESENVOLVENDO A AGRICULTURA	5.463.000
2058 - MANUTENÇÃO DAS AÇÕES DA SECRETARIA DE AGRICULTURA E MEIO AMBIENTE	5.463.000
606 - Extensao Rural	0
0011 - VALORIZANDO O MEIO AMBIENTE, DESENVOLVENDO A AGRICULTURA	0
1026 - CONSTRUÇÃO E ADEQUAÇÃO DE ESTRADAS VICINAIS	0
608 - Promoção da Produção Agropecuária	0
0011 - VALORIZANDO O MEIO AMBIENTE, DESENVOLVENDO A AGRICULTURA	0
1019 - AQUISIÇÃO DE MAQUINAS AGRICOLAS - PATRULHA MECANIZADA	0
1022 - CONSTRUÇÃO E INSTALAÇÃO DO MERCADO DO PRODUTOR	0
1027 - ADEQUAÇÃO/REQUALIFICAÇÃO DE ESTRADAS VICINAIS	0



ESTADO DA BAHIA
MUNICIPIO DE CANARANA

PPA 2018 - 2021

ACOES POR FUNCAO / SUBFUNCAO / PROGRAMA

Anexo II - R\$ 1,00

25 - ENERGIA

4.888.000

752 - Energia Elétrica

4.888.000

0010 - CIDADE ORGANIZADA E HUMANIZADA: MAIS SANEAMENTO E INFRAESTRUTURA

4.888.000

2055 - MANUTENÇÃO E MELHORIA DA REDE DE ILUMINAÇÃO PÚBLICA

4.888.000



ESTADO DA BAHIA
MUNICIPIO DE CANARANA

PPA 2018 - 2021

ACOES POR FUNCAO / SUBFUNCAO / PROGRAMA

Anexo II - R\$ 1,00

26 - TRANSPORTE 6.131.000

122 - Administracao Geral

0

0010 - CIDADE ORGANIZADA E HUMANIZADA: MAIS SANEAMENTO E INFRAESTRUTURA

0

2097 - MANUTENÇÃO DAS AÇÕES DA SECRETARIA DE TRANSPORTES

452 - Servicos Urbanos

6.131.000

0010 - CIDADE ORGANIZADA E HUMANIZADA: MAIS SANEAMENTO E INFRAESTRUTURA

6.131.000

2066 - MANUTENÇÃO DAS AÇÕES DA SECRETARIA DE TRANSPORTES

6.131.000



ESTADO DA BAHIA		PPA 2018 - 2021
MUNICIPIO DE CANARANA		ACOES POR FUNCAO / SUBFUNCAO / PROGRAMA
		Anexo II - R\$ 1,00
27 - DESPORTO E LAZER		14.125.000
122 - Administracao Geral		0
0008 - ESPORTE PARA TODOS		0
	2096 - MANUTENÇÃO DAS AÇÕES DA SECRETARIA DE ESPORTE	0
812 - Desporto Comunitario		14.125.000
0007 - PROMOVENDO A VALORIZAÇÃO CULTURAL E O LAZER		90.000
	1015 - CONSTRUÇÃO, AMPLIAÇÃO E EQUIPAMENTO DE CAMPOS E QUADRAS ESPORTIVAS	90.000
0008 - ESPORTE PARA TODOS		14.035.000
	1021 - IMPLANTAÇÃO DE NUCLEO DE ESPORTE EDUCACIONAL	0
	1024 - CONSTRUÇÃO, REFORMA E MODERNIZAÇÃO DO ESTADIO MUNICIPAL	0
	1025 - CONSTRUÇÃO, AMPLIAÇÃO E EQUIPAMENTO DE CAMPOS E QUADRAS ESPORTIVAS	0
	2064 - MANUTENÇÃO DAS AÇÕES DA SECRETARIA DE ESPORTE	9.435.000
	2065 - APOIO AS ATIVIDADES E PRATICAS ESPORTIVAS	4.600.000
	2130 - MANUTENÇÃO DE CAMPOS, ESTÁDIOS E QUADRAS ESPORTIVAS	0
0009 - CRESCENDO COM CIDADANIA		0
	1023 - CONSTRUÇÃO, AMPLIAÇÃO E EQUIPAMENTO DE CAMPOS E QUADRAS ESPORTIVAS	0



ESTADO DA BAHIA
MUNICIPIO DE CANARANA



PPA 2018 - 2021

ACOES POR FUNCAO / SUBFUNCAO / PROGRAMA

Anexo II - R\$ 1,00

28 - ENCARGOS ESPECIAIS	0
843 - Serviço da Dívida Interna	0
0004 - GESTÃO FISCAL COM EFICIÊNCIA	0
0905 - AMORTIZAÇÃO DA DÍVIDA PÚBLICA MUNICIPAL	0
846 - Outros Encargos Especiais	0
0004 - GESTÃO FISCAL COM EFICIÊNCIA	0
0908 - ENCARGOS COM PASEP	0



	ESTADO DA BAHIA MUNICIPIO DE CANARANA	PPA 2018 - 2021
		ACOES POR FUNCAO / SUBFUNCAO / PROGRAMA
		Anexo II - R\$ 1,00
99 - RESERVA DE CONTINGÊNCIA		2.918.000
999 - RESERVA DE CONTINGENCIA		2.918.000
0004 - GESTÃO FISCAL COM EFICIÊNCIA		2.918.000
9999 - RESERVA DE CONTINGÊNCIA		2.918.000



LOA 2021

ESTADO DA BAHIA
MUNICÍPIO DE CANARANA

Anexo 8 da Lei 4.320/64



DEMONSTRATIVO DA DESPESA POR FUNCAO, SUBFUNCAO E PROGRAMA - VINCULO COM OS RECURSOS

Conta	Ordinarios	Vinculados	Total
01 - LEGISLATIVA	2.502.000,00	0,00	2.502.000,00
031 - ACAO LEGISLATIVA	2.502.000,00	0,00	2.502.000,00
0001 - DESENVOLVIMENTO DA GESTÃO LEGISLATIVA	2.502.000,00	0,00	2.502.000,00
04 - ADMINISTRAÇÃO	8.433.000,00	200.000,00	8.633.000,00
122 - ADMINISTRACAO GERAL	8.069.000,00	200.000,00	8.269.000,00
0002 - GESTÃO COMPARTILHADA	2.333.000,00	0,00	2.333.000,00
0003 - CIDADE ORGANIZADA: GESTÃO MODERNA E TRANSPARENTE	5.736.000,00	200.000,00	5.936.000,00
123 - ADMINISTRACAO FINANCEIRA	364.000,00	0,00	364.000,00
0004 - GESTÃO FISCAL COM EFICIÊNCIA	364.000,00	0,00	364.000,00
08 - ASSISTÊNCIA SOCIAL	1.453.000,00	1.616.000,00	3.069.000,00
122 - ADMINISTRACAO GERAL	1.371.000,00	70.000,00	1.441.000,00
0009 - CRESCENDO COM CIDADANIA	1.371.000,00	70.000,00	1.441.000,00
244 - ASSISTENCIA COMUNITARIA	82.000,00	1.546.000,00	1.628.000,00
0009 - CRESCENDO COM CIDADANIA	82.000,00	1.546.000,00	1.628.000,00
10 - SAÚDE	10.000,00	15.455.000,00	15.465.000,00
122 - ADMINISTRACAO GERAL	10.000,00	6.622.000,00	6.632.000,00
0005 - SAÚDE MAIS PERTO DE VOCÊ	10.000,00	6.622.000,00	6.632.000,00
301 - ATENCAO BASICA	0,00	6.153.000,00	6.153.000,00
0005 - SAÚDE MAIS PERTO DE VOCÊ	0,00	6.153.000,00	6.153.000,00
302 - ASSISTENCIA HOSPITALAR E AMBULATORIAL	0,00	1.520.000,00	1.520.000,00
0005 - SAÚDE MAIS PERTO DE VOCÊ	0,00	1.520.000,00	1.520.000,00
303 - SUPORTE PROFILATICO E TERAPEUTICO	0,00	465.000,00	465.000,00
0005 - SAÚDE MAIS PERTO DE VOCÊ	0,00	465.000,00	465.000,00
304 - VIGILANCIA SANITARIA	0,00	695.000,00	695.000,00
0005 - SAÚDE MAIS PERTO DE VOCÊ	0,00	695.000,00	695.000,00
12 - EDUCACAO	0,00	37.466.000,00	37.466.000,00



LOA 2021

ESTADO DA BAHIA
MUNICÍPIO DE CANARANA

Anexo 8 da Lei 4.320/64



DEMONSTRATIVO DA DESPESA POR FUNCAO, SUBFUNCAO E PROGRAMA - VINCULO COM OS RECURSOS

Conta	Ordinarios	Vinculados	Total
122 - ADMINISTRACAO GERAL	0,00	1.674.000,00	1.674.000,00
0006 - COM EDUCACAO CANARANA VAI MAIS LONGE	0,00	1.674.000,00	1.674.000,00
361 - ENSINO FUNDAMENTAL	0,00	26.134.000,00	26.134.000,00
0006 - COM EDUCACAO CANARANA VAI MAIS LONGE	0,00	26.134.000,00	26.134.000,00
365 - EDUCACAO INFANTIL	0,00	9.355.000,00	9.355.000,00
0006 - COM EDUCACAO CANARANA VAI MAIS LONGE	0,00	9.355.000,00	9.355.000,00
366 - EDUCACAO DE JOVENS E ADULTOS	0,00	127.000,00	127.000,00
0006 - COM EDUCACAO CANARANA VAI MAIS LONGE	0,00	127.000,00	127.000,00
367 - EDUCACAO ESPECIAL	0,00	176.000,00	176.000,00
0006 - COM EDUCACAO CANARANA VAI MAIS LONGE	0,00	176.000,00	176.000,00
13 - CULTURA	497.000,00	55.000,00	552.000,00
122 - ADMINISTRACAO GERAL	179.000,00	20.000,00	199.000,00
0007 - PROMOVENDO A VALORIZACAO CULTURAL E O LAZER	179.000,00	20.000,00	199.000,00
391 - PATRIMONIO HISTORICO, ARTISTICO E ARQUEOLOGICO	2.000,00	15.000,00	17.000,00
0007 - PROMOVENDO A VALORIZACAO CULTURAL E O LAZER	2.000,00	15.000,00	17.000,00
392 - DIFUSAO CULTURAL	316.000,00	20.000,00	336.000,00
0007 - PROMOVENDO A VALORIZACAO CULTURAL E O LAZER	316.000,00	20.000,00	336.000,00
15 - URBANISMO	3.764.000,00	4.405.000,00	8.169.000,00
122 - ADMINISTRACAO GERAL	1.513.000,00	0,00	1.513.000,00
0010 - CIDADE ORGANIZADA E HUMANIZADA: MAIS SANEAMENTO E INFRAESTRUTURA	1.513.000,00	0,00	1.513.000,00
451 - INFRA-ESTRUTURA URBANA	464.000,00	4.365.000,00	4.829.000,00
0010 - CIDADE ORGANIZADA E HUMANIZADA: MAIS SANEAMENTO E INFRAESTRUTURA	464.000,00	4.365.000,00	4.829.000,00
452 - SERVICOS URBANOS	1.787.000,00	40.000,00	1.827.000,00
0010 - CIDADE ORGANIZADA E HUMANIZADA: MAIS SANEAMENTO E INFRAESTRUTURA	1.787.000,00	40.000,00	1.827.000,00
17 - SANEAMENTO	2.000,00	15.000,00	17.000,00
512 - SANEAMENTO BASICO URBANO	2.000,00	15.000,00	17.000,00

Pag: 2 / 4

[2906204-99999:GovNet versao:2008253] Sistema de Informacao do MUNICIPIO DE CANARANA



LOA 2021

ESTADO DA BAHIA
MUNICÍPIO DE CANARANA

Anexo 8 da Lei 4.320/64



DEMONSTRATIVO DA DESPESA POR FUNCAO, SUBFUNCAO E PROGRAMA - VINCULO COM OS RECURSOS

Conta	Ordinários	Vinculados	Total
0010 - CIDADE ORGANIZADA E HUMANIZADA: MAIS SANEAMENTO E INFRAESTRUTURA	2.000,00	15.000,00	17.000,00
18 - GESTÃO AMBIENTAL	111.000,00	25.000,00	136.000,00
541 - PRESERVAÇÃO E CONSERVAÇÃO AMBIENTAL	10.000,00	0,00	10.000,00
0011 - VALORIZANDO O MEIO AMBIENTE, DESENVOLVENDO A AGRICULTURA	10.000,00	0,00	10.000,00
543 - RECUPERAÇÃO DE ÁREAS DEGRADADAS	101.000,00	25.000,00	126.000,00
0011 - VALORIZANDO O MEIO AMBIENTE, DESENVOLVENDO A AGRICULTURA	101.000,00	25.000,00	126.000,00
20 - AGRICULTURA	752.000,00	1.660.000,00	2.412.000,00
122 - ADMINISTRAÇÃO GERAL	522.000,00	0,00	522.000,00
0011 - VALORIZANDO O MEIO AMBIENTE, DESENVOLVENDO A AGRICULTURA	522.000,00	0,00	522.000,00
606 - EXTENSÃO RURAL	150.000,00	1.100.000,00	1.250.000,00
0011 - VALORIZANDO O MEIO AMBIENTE, DESENVOLVENDO A AGRICULTURA	150.000,00	1.100.000,00	1.250.000,00
608 - PROMOÇÃO DA PRODUÇÃO AGROPECUÁRIA	80.000,00	560.000,00	640.000,00
0011 - VALORIZANDO O MEIO AMBIENTE, DESENVOLVENDO A AGRICULTURA	80.000,00	560.000,00	640.000,00
25 - ENERGIA	989.000,00	24.000,00	1.013.000,00
752 - ENERGIA ELÉTRICA	989.000,00	24.000,00	1.013.000,00
0010 - CIDADE ORGANIZADA E HUMANIZADA: MAIS SANEAMENTO E INFRAESTRUTURA	989.000,00	24.000,00	1.013.000,00
26 - TRANSPORTE	376.000,00	360.000,00	736.000,00
122 - ADMINISTRAÇÃO GERAL	376.000,00	360.000,00	736.000,00
0010 - CIDADE ORGANIZADA E HUMANIZADA: MAIS SANEAMENTO E INFRAESTRUTURA	376.000,00	360.000,00	736.000,00
27 - ESPORTE E LAZER	551.000,00	1.091.000,00	1.642.000,00
122 - ADMINISTRAÇÃO GERAL	250.000,00	0,00	250.000,00
0008 - ESPORTE PARA TODOS	250.000,00	0,00	250.000,00
812 - ESPORTE COMUNITÁRIO	301.000,00	1.091.000,00	1.392.000,00
0008 - ESPORTE PARA TODOS	301.000,00	1.091.000,00	1.392.000,00
28 - ENCARGOS ESPECIAIS	1.783.000,00	5.000,00	1.788.000,00



LOA 2021

ESTADO DA BAHIA
MUNICÍPIO DE CANARANA
Anexo 8 da Lei 4.320/64



DEMONSTRATIVO DA DESPESA POR FUNÇÃO, SUBFUNÇÃO E PROGRAMA - VINCULO COM OS RECURSOS

Conta	Ordinários	Vinculados	Total
843 - SERVIÇO DA DÍVIDA INTERNA	1.457.000,00	0,00	1.457.000,00
0004 - GESTÃO FISCAL COM EFICIÊNCIA	1.457.000,00	0,00	1.457.000,00
846 - OUTROS ENCARGOS ESPECIAIS	326.000,00	5.000,00	331.000,00
0004 - GESTÃO FISCAL COM EFICIÊNCIA	326.000,00	5.000,00	331.000,00
99 - RESERVA DE CONTINGÊNCIA	800.000,00	0,00	800.000,00
999 - RESERVA DE CONTINGENCIA	800.000,00	0,00	800.000,00
0004 - GESTÃO FISCAL COM EFICIÊNCIA	800.000,00	0,00	800.000,00
Total da Despesa:			84.400.000,00



LOA 2021

ESTADO DA BAHIA
MUNICÍPIO DE CANARANA

Anexo 9 da Lei 4.320/64



Conta	DESPESAS POR ÓRGÃOS E FUNÇÕES					
	LEGISLATIVA	JUDICIÁRIA	ESSENCIAL À JUSTIÇA	ADMINISTRAÇÃO	DEFESA NACIONAL	
01000 - CÂMARA MUNICIPAL DE CANARANA	2.502.000,00	0,00	0,00	0,00	0,00	0,00
20000 - GABINETE DO PREFEITO	0,00	0,00	0,00	1.999.000,00	0,00	0,00
21000 - PROCURADORIA GERAL DO MUNICÍPIO	0,00	0,00	0,00	248.000,00	0,00	0,00
22000 - SECRETARIA DE ADMINISTRAÇÃO E PLANEJAMENTO	0,00	0,00	0,00	6.022.000,00	0,00	0,00
23000 - SECRETARIA DA FAZENDA	0,00	0,00	0,00	364.000,00	0,00	0,00
24000 - SECRETARIA DE INFRAESTRUTURA	0,00	0,00	0,00	0,00	0,00	0,00
25000 - SECRETARIA DE EDUCAÇÃO	0,00	0,00	0,00	0,00	0,00	0,00
26000 - FUNDO MUNICIPAL DE SAÚDE	0,00	0,00	0,00	0,00	0,00	0,00
27000 - SECRETARIA DE ASSISTÊNCIA SOCIAL	0,00	0,00	0,00	0,00	0,00	0,00
30000 - SECRETARIA DE AGRICULTURA E MEIO AMBIENTE	0,00	0,00	0,00	0,00	0,00	0,00
31000 - SECRETARIA DE CULTURA E LAZER	0,00	0,00	0,00	0,00	0,00	0,00
32000 - SECRETARIA DE ESPORTE	0,00	0,00	0,00	0,00	0,00	0,00
33000 - SECRETARIA DE TRANSPORTE	0,00	0,00	0,00	0,00	0,00	0,00
Total	2.502.000,00	0,00	0,00	8.633.000,00	0,00	0,00



LOA 2021

ESTADO DA BAHIA
MUNICÍPIO DE CANARANA

Anexo 9 da Lei 4.320/64



Conta	DESPESAS POR ÓRGÃOS E FUNÇÕES						
	SEGURANÇA PÚBLICA	RELAÇÕES EXTERIORES	ASSISTÊNCIA SOCIAL	PREVIDÊNCIA SOCIAL	SAÚDE		
01000 - CÂMARA MUNICIPAL DE CANARANA	0,00	0,00	0,00	0,00	0,00		0,00
20000 - GABINETE DO PREFEITO	0,00	0,00	0,00	0,00	0,00		0,00
21000 - PROCURADORIA GERAL DO MUNICÍPIO	0,00	0,00	0,00	0,00	0,00		0,00
22000 - SECRETARIA DE ADMINISTRAÇÃO E PLANEJAMENTO	0,00	0,00	0,00	0,00	0,00		0,00
23000 - SECRETARIA DA FAZENDA	0,00	0,00	0,00	0,00	0,00		0,00
24000 - SECRETARIA DE INFRAESTRUTURA	0,00	0,00	0,00	0,00	0,00		0,00
25000 - SECRETARIA DE EDUCAÇÃO	0,00	0,00	0,00	0,00	0,00		0,00
26000 - FUNDO MUNICIPAL DE SAÚDE	0,00	0,00	0,00	0,00	0,00		0,00
27000 - SECRETARIA DE ASSISTÊNCIA SOCIAL	0,00	0,00	3.069.000,00	0,00	0,00		15.465.000,00
30000 - SECRETARIA DE AGRICULTURA E MEIO AMBIENTE	0,00	0,00	0,00	0,00	0,00		0,00
31000 - SECRETARIA DE CULTURA E LAZER	0,00	0,00	0,00	0,00	0,00		0,00
32000 - SECRETARIA DE ESPORTE	0,00	0,00	0,00	0,00	0,00		0,00
33000 - SECRETARIA DE TRANSPORTE	0,00	0,00	0,00	0,00	0,00		0,00
Total	0,00	0,00	3.069.000,00	0,00	0,00		15.465.000,00



LOA 2021

ESTADO DA BAHIA
MUNICÍPIO DE CANARANA

Anexo 9 da Lei 4.320/64



Conta	DESPESAS POR ÓRGÃOS E FUNÇÕES						
	TRABALHO	EDUCAÇÃO	CULTURA	DIREITOS DA CIDADANIA	URBANISMO		
01000 - CÂMARA MUNICIPAL DE CANARANA	0,00	0,00	0,00	0,00	0,00		0,00
20000 - GABINETE DO PREFEITO	0,00	0,00	0,00	0,00	0,00		0,00
21000 - PROCURADORIA GERAL DO MUNICÍPIO	0,00	0,00	0,00	0,00	0,00		0,00
22000 - SECRETARIA DE ADMINISTRAÇÃO E PLANEJAMENTO	0,00	0,00	0,00	0,00	0,00		0,00
23000 - SECRETARIA DA FAZENDA	0,00	0,00	0,00	0,00	0,00		0,00
24000 - SECRETARIA DE INFRAESTRUTURA	0,00	0,00	0,00	0,00	0,00		8.169.000,00
25000 - SECRETARIA DE EDUCAÇÃO	0,00	37.466.000,00	0,00	0,00	0,00		0,00
26000 - FUNDO MUNICIPAL DE SAÚDE	0,00	0,00	0,00	0,00	0,00		0,00
27000 - SECRETARIA DE ASSISTÊNCIA SOCIAL	0,00	0,00	0,00	0,00	0,00		0,00
30000 - SECRETARIA DE AGRICULTURA E MEIO AMBIENTE	0,00	0,00	0,00	0,00	0,00		0,00
31000 - SECRETARIA DE CULTURA E LAZER	0,00	0,00	552.000,00	0,00	0,00		0,00
32000 - SECRETARIA DE ESPORTE	0,00	0,00	0,00	0,00	0,00		0,00
33000 - SECRETARIA DE TRANSPORTE	0,00	0,00	0,00	0,00	0,00		0,00
Total	0,00	37.466.000,00	552.000,00	0,00	0,00	8.169.000,00	8.169.000,00



LOA 2021

ESTADO DA BAHIA
MUNICÍPIO DE CANARANA

Anexo 9 da Lei 4.320/64



Conta	DESPESAS POR ÓRGÃOS E FUNÇÕES					
	HABITAÇÃO	SANEAMENTO	GESTÃO	CIÊNCIA E TECNOLOGIA	AGRICULTURA	
01000 - CÂMARA MUNICIPAL DE CANARANA	0,00	0,00	0,00	0,00	0,00	0,00
20000 - GABINETE DO PREFEITO	0,00	0,00	0,00	0,00	0,00	0,00
21000 - PROCURADORIA GERAL DO MUNICÍPIO	0,00	0,00	0,00	0,00	0,00	0,00
22000 - SECRETARIA DE ADMINISTRAÇÃO E PLANEJAMENTO	0,00	0,00	0,00	0,00	0,00	0,00
23000 - SECRETARIA DA FAZENDA	0,00	0,00	0,00	0,00	0,00	0,00
24000 - SECRETARIA DE INFRAESTRUTURA	0,00	17.000,00	0,00	0,00	0,00	0,00
25000 - SECRETARIA DE EDUCAÇÃO	0,00	0,00	0,00	0,00	0,00	0,00
26000 - FUNDO MUNICIPAL DE SAÚDE	0,00	0,00	0,00	0,00	0,00	0,00
27000 - SECRETARIA DE ASSISTÊNCIA SOCIAL	0,00	0,00	0,00	0,00	0,00	0,00
30000 - SECRETARIA DE AGRICULTURA E MEIO AMBIENTE	0,00	0,00	136.000,00	0,00	0,00	2.412.000,00
31000 - SECRETARIA DE CULTURA E LAZER	0,00	0,00	0,00	0,00	0,00	0,00
32000 - SECRETARIA DE ESPORTE	0,00	0,00	0,00	0,00	0,00	0,00
33000 - SECRETARIA DE TRANSPORTE	0,00	0,00	0,00	0,00	0,00	0,00
Total	0,00	17.000,00	136.000,00	0,00	0,00	2.412.000,00



LOA 2021

ESTADO DA BAHIA
MUNICÍPIO DE CANARANA

Anexo 9 da Lei 4.320/64



Conta	DESPESAS POR ÓRGÃOS E FUNÇÕES					
	ORGANIZAÇÃO AGRÁRIA	INDÚSTRIA	COMÉRCIO E SERVIÇOS	COMUNICAÇÕES	ENERGIA	
01000 - CÂMARA MUNICIPAL DE CANARANA	0,00	0,00	0,00	0,00	0,00	0,00
20000 - GABINETE DO PREFEITO	0,00	0,00	0,00	0,00	0,00	0,00
21000 - PROCURADORIA GERAL DO MUNICÍPIO	0,00	0,00	0,00	0,00	0,00	0,00
22000 - SECRETARIA DE ADMINISTRAÇÃO E PLANEJAMENTO	0,00	0,00	0,00	0,00	0,00	0,00
23000 - SECRETARIA DA FAZENDA	0,00	0,00	0,00	0,00	0,00	0,00
24000 - SECRETARIA DE INFRAESTRUTURA	0,00	0,00	0,00	0,00	0,00	1.013.000,00
25000 - SECRETARIA DE EDUCAÇÃO	0,00	0,00	0,00	0,00	0,00	0,00
26000 - FUNDO MUNICIPAL DE SAÚDE	0,00	0,00	0,00	0,00	0,00	0,00
27000 - SECRETARIA DE ASSISTÊNCIA SOCIAL	0,00	0,00	0,00	0,00	0,00	0,00
30000 - SECRETARIA DE AGRICULTURA E MEIO AMBIENTE	0,00	0,00	0,00	0,00	0,00	0,00
31000 - SECRETARIA DE CULTURA E LAZER	0,00	0,00	0,00	0,00	0,00	0,00
32000 - SECRETARIA DE ESPORTE	0,00	0,00	0,00	0,00	0,00	0,00
33000 - SECRETARIA DE TRANSPORTE	0,00	0,00	0,00	0,00	0,00	0,00
Total	0,00	0,00	0,00	0,00	0,00	1.013.000,00



LOA 2021

ESTADO DA BAHIA
MUNICÍPIO DE CANARANA

Anexo 9 da Lei 4.320/64



DESPESAS POR ÓRGÃOS E FUNÇÕES

Conta	TRANSPORTE	DESPORTO E	ENCARGOS ESPECIAIS	RESERVA DE CONTINGÊNCIA	TOTAL
01000 - CÂMARA MUNICIPAL DE CANARANA	0,00	0,00	0,00	0,00	2.502.000,00
20000 - GABINETE DO PREFEITO	0,00	0,00	0,00	0,00	1.999.000,00
21000 - PROCURADORIA GERAL DO MUNICÍPIO	0,00	0,00	0,00	0,00	248.000,00
22000 - SECRETARIA DE ADMINISTRAÇÃO E PLANEJAMENTO	0,00	0,00	0,00	0,00	6.022.000,00
23000 - SECRETARIA DA FAZENDA	0,00	0,00	1.788.000,00	800.000,00	2.952.000,00
24000 - SECRETARIA DE INFRAESTRUTURA	0,00	0,00	0,00	0,00	9.199.000,00
25000 - SECRETARIA DE EDUCAÇÃO	0,00	0,00	0,00	0,00	37.466.000,00
26000 - FUNDO MUNICIPAL DE SAÚDE	0,00	0,00	0,00	0,00	15.465.000,00
27000 - SECRETARIA DE ASSISTÊNCIA SOCIAL	0,00	0,00	0,00	0,00	3.069.000,00
30000 - SECRETARIA DE AGRICULTURA E MEIO AMBIENTE	0,00	0,00	0,00	0,00	2.548.000,00
31000 - SECRETARIA DE CULTURA E LAZER	0,00	0,00	0,00	0,00	552.000,00
32000 - SECRETARIA DE ESPORTE	0,00	1.642.000,00	0,00	0,00	1.642.000,00
33000 - SECRETARIA DE TRANSPORTE	736.000,00	0,00	0,00	0,00	736.000,00
Total	736.000,00	1.642.000,00	1.788.000,00	800.000,00	84.400.000,00



ESTADO DA BAHIA
MUNICÍPIO DE CANARANA
Setorial

LOA 2021

Código	Descrição	DESPESA POR ORGÃO	
			Valor
01000	CÂMARA MUNICIPAL DE CANARANA		2.502.000,00
20000	Gabinete do Prefeito		1.999.000,00
21000	Procuradoria Geral do Município		248.000,00
22000	Secretaria de Administração e Planejamento		6.022.000,00
23000	Secretaria da Fazenda		2.952.000,00
24000	Secretaria de Infraestrutura		9.199.000,00
25000	Secretaria de Educação		37.466.000,00
26000	Fundo Municipal de Saúde		15.465.000,00
27000	Secretaria de Assistência Social		3.069.000,00
30000	Secretaria de Agricultura e Meio Ambiente		2.548.000,00
31000	Secretaria de Cultura e Lazer		552.000,00
32000	Secretaria de Esporte		1.642.000,00
33000	Secretaria de Transporte		736.000,00
TOTAL GERAL:			84.400.000,00

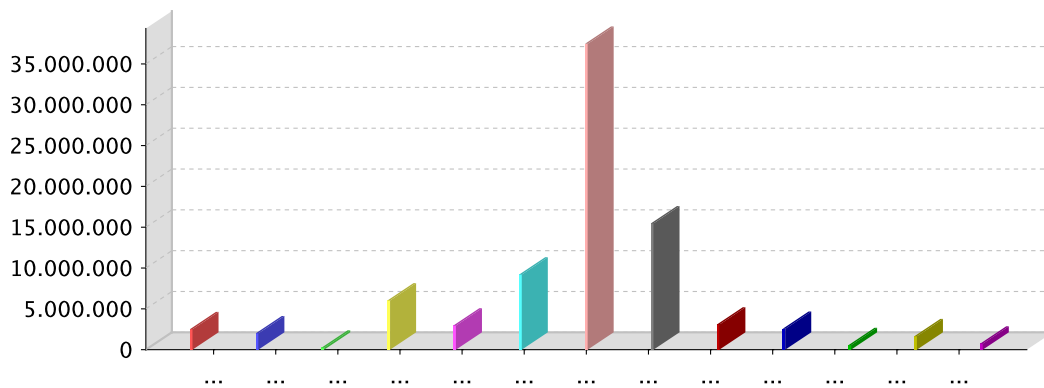

01000 - CÂMARA MUNICIPAL DE CANARANA	20000 - Gabinete do Prefeito	21000 - Procuradoria Geral do Município
22000 - Secretaria de Administração e Planejamento	23000 - Secretaria da Fazenda	24000 - Secretaria de Infraestrutura
25000 - Secretaria de Educação	26000 - Fundo Municipal de Saúde	27000 - Secretaria de Assistência Social
30000 - Secretaria de Agricultura e Meio Ambiente	31000 - Secretaria de Cultura e Lazer	32000 - Secretaria de Esporte
33000 - Secretaria de Transporte		



LOA 2021

ESTADO DA BAHIA
MUNICÍPIO DE CANARANA
Anexo 7 da Lei 4.320/64



Conta	PROGRAMA DE TRABALHO - CONSOLIDAÇÃO			Total
	Atividade + Operacao Especial	Projeto		
01 - LEGISLATIVA	2.502.000,00	0,00		2.502.000,00
031 - ACAO LEGISLATIVA	2.502.000,00	0,00		2.502.000,00
0001 - DESENVOLVIMENTO DA GESTÃO LEGISLATIVA	2.502.000,00	0,00		2.502.000,00
04 - ADMINISTRAÇÃO	8.633.000,00	0,00		8.633.000,00
122 - ADMINISTRACAO GERAL	8.269.000,00	0,00		8.269.000,00
0002 - GESTÃO COMPARTILHADA	2.333.000,00	0,00		2.333.000,00
0003 - CIDADE ORGANIZADA: GESTÃO MODERNA E TRANSPARENTE	5.936.000,00	0,00		5.936.000,00
123 - ADMINISTRACAO FINANCEIRA	364.000,00	0,00		364.000,00
0004 - GESTÃO FISCAL COM EFICIÊNCIA	364.000,00	0,00		364.000,00
08 - ASSISTÊNCIA SOCIAL	3.069.000,00	0,00		3.069.000,00
122 - ADMINISTRACAO GERAL	1.441.000,00	0,00		1.441.000,00
0009 - CRESCENDO COM CIDADANIA	1.441.000,00	0,00		1.441.000,00
244 - ASSISTENCIA COMUNITARIA	1.628.000,00	0,00		1.628.000,00
0009 - CRESCENDO COM CIDADANIA	1.628.000,00	0,00		1.628.000,00
10 - SAÚDE	14.314.000,00	1.151.000,00		15.465.000,00
122 - ADMINISTRACAO GERAL	6.632.000,00	0,00		6.632.000,00
0005 - SAÚDE MAIS PERTO DE VOCÊ	6.632.000,00	0,00		6.632.000,00
301 - ATENCAO BASICA	5.002.000,00	1.151.000,00		6.153.000,00
0005 - SAÚDE MAIS PERTO DE VOCÊ	5.002.000,00	1.151.000,00		6.153.000,00
302 - ASSISTENCIA HOSPITALAR E AMBULATORIAL	1.520.000,00	0,00		1.520.000,00
0005 - SAÚDE MAIS PERTO DE VOCÊ	1.520.000,00	0,00		1.520.000,00
303 - SUPORTE PROFILATICO E TERAPEUTICO	465.000,00	0,00		465.000,00
0005 - SAÚDE MAIS PERTO DE VOCÊ	465.000,00	0,00		465.000,00
304 - VIGILANCIA SANITARIA	695.000,00	0,00		695.000,00
0005 - SAÚDE MAIS PERTO DE VOCÊ	695.000,00	0,00		695.000,00
12 - EDUCACAO	36.527.000,00	939.000,00		37.466.000,00



LOA 2021

ESTADO DA BAHIA
MUNICÍPIO DE CANARANA
Anexo 7 da Lei 4.320/64



Conta	PROGRAMA DE TRABALHO - CONSOLIDAÇÃO			Total
	Atividade + Operacao Especial	Projeto		
122 - ADMINISTRACAO GERAL	1.674.000,00	0,00		1.674.000,00
0006 - COM EDUCACAO CANARANA VAI MAIS LONGE	1.674.000,00	0,00		1.674.000,00
361 - ENSINO FUNDAMENTAL	25.510.000,00	624.000,00		26.134.000,00
0006 - COM EDUCACAO CANARANA VAI MAIS LONGE	25.510.000,00	624.000,00		26.134.000,00
365 - EDUCACAO INFANTIL	9.040.000,00	315.000,00		9.355.000,00
0006 - COM EDUCACAO CANARANA VAI MAIS LONGE	9.040.000,00	315.000,00		9.355.000,00
366 - EDUCACAO DE JOVENS E ADULTOS	127.000,00	0,00		127.000,00
0006 - COM EDUCACAO CANARANA VAI MAIS LONGE	127.000,00	0,00		127.000,00
367 - EDUCACAO ESPECIAL	176.000,00	0,00		176.000,00
0006 - COM EDUCACAO CANARANA VAI MAIS LONGE	176.000,00	0,00		176.000,00
13 - CULTURA	535.000,00	17.000,00		552.000,00
122 - ADMINISTRACAO GERAL	199.000,00	0,00		199.000,00
0007 - PROMOVENDO A VALORIZACAO CULTURAL E O LAZER	199.000,00	0,00		199.000,00
391 - PATRIMONIO HISTORICO, ARTISTICO E ARQUEOLOGICO	0,00	17.000,00		17.000,00
0007 - PROMOVENDO A VALORIZACAO CULTURAL E O LAZER	0,00	17.000,00		17.000,00
392 - DIFUSAO CULTURAL	336.000,00	0,00		336.000,00
0007 - PROMOVENDO A VALORIZACAO CULTURAL E O LAZER	336.000,00	0,00		336.000,00
15 - URBANISMO	4.672.000,00	3.497.000,00		8.169.000,00
122 - ADMINISTRACAO GERAL	1.513.000,00	0,00		1.513.000,00
0010 - CIDADE ORGANIZADA E HUMANIZADA: MAIS SANEAMENTO E INFRAESTRUTURA	1.513.000,00	0,00		1.513.000,00
451 - INFRA-ESTRUTURA URBANA	1.332.000,00	3.497.000,00		4.829.000,00
0010 - CIDADE ORGANIZADA E HUMANIZADA: MAIS SANEAMENTO E INFRAESTRUTURA	1.332.000,00	3.497.000,00		4.829.000,00
452 - SERVICOS URBANOS	1.827.000,00	0,00		1.827.000,00
0010 - CIDADE ORGANIZADA E HUMANIZADA: MAIS SANEAMENTO E INFRAESTRUTURA	1.827.000,00	0,00		1.827.000,00
17 - SANEAMENTO	0,00	17.000,00		17.000,00
512 - SANEAMENTO BASICO URBANO	0,00	17.000,00		17.000,00

Pag: 2 / 4

[2906204-99999:GovNet versao:2008253] Sistema de Informacao do MUNICIPIO DE CANARANA



LOA 2021

ESTADO DA BAHIA
MUNICÍPIO DE CANARANA
Anexo 7 da Lei 4.320/64



PROGRAMA DE TRABALHO - CONSOLIDAÇÃO			
Conta	Atividade + Operacao Especial	Projeto	Total
0010 - CIDADE ORGANIZADA E HUMANIZADA: MAIS SANEAMENTO E INFRAESTRUTURA	0,00	17.000,00	17.000,00
18 - GESTÃO AMBIENTAL	122.000,00	14.000,00	136.000,00
541 - PRESERVAÇÃO E CONSERVAÇÃO AMBIENTAL	10.000,00	0,00	10.000,00
0011 - VALORIZANDO O MEIO AMBIENTE, DESENVOLVENDO A AGRICULTURA	10.000,00	0,00	10.000,00
543 - RECUPERAÇÃO DE ÁREAS DEGRADADAS	112.000,00	14.000,00	126.000,00
0011 - VALORIZANDO O MEIO AMBIENTE, DESENVOLVENDO A AGRICULTURA	112.000,00	14.000,00	126.000,00
20 - AGRICULTURA	522.000,00	1.890.000,00	2.412.000,00
122 - ADMINISTRAÇÃO GERAL	522.000,00	0,00	522.000,00
0011 - VALORIZANDO O MEIO AMBIENTE, DESENVOLVENDO A AGRICULTURA	522.000,00	0,00	522.000,00
606 - EXTENSÃO RURAL	0,00	1.250.000,00	1.250.000,00
0011 - VALORIZANDO O MEIO AMBIENTE, DESENVOLVENDO A AGRICULTURA	0,00	1.250.000,00	1.250.000,00
608 - PROMOÇÃO DA PRODUÇÃO AGROPECUÁRIA	0,00	640.000,00	640.000,00
0011 - VALORIZANDO O MEIO AMBIENTE, DESENVOLVENDO A AGRICULTURA	0,00	640.000,00	640.000,00
25 - ENERGIA	1.013.000,00	0,00	1.013.000,00
752 - ENERGIA ELÉTRICA	1.013.000,00	0,00	1.013.000,00
0010 - CIDADE ORGANIZADA E HUMANIZADA: MAIS SANEAMENTO E INFRAESTRUTURA	1.013.000,00	0,00	1.013.000,00
26 - TRANSPORTE	736.000,00	0,00	736.000,00
122 - ADMINISTRAÇÃO GERAL	736.000,00	0,00	736.000,00
0010 - CIDADE ORGANIZADA E HUMANIZADA: MAIS SANEAMENTO E INFRAESTRUTURA	736.000,00	0,00	736.000,00
27 - ESPORTE E LAZER	291.000,00	1.351.000,00	1.642.000,00
122 - ADMINISTRAÇÃO GERAL	250.000,00	0,00	250.000,00
0008 - ESPORTE PARA TODOS	250.000,00	0,00	250.000,00
812 - ESPORTE COMUNITÁRIO	41.000,00	1.351.000,00	1.392.000,00
0008 - ESPORTE PARA TODOS	41.000,00	1.351.000,00	1.392.000,00
28 - ENCARGOS ESPECIAIS	1.788.000,00	0,00	1.788.000,00



LOA 2021

ESTADO DA BAHIA
MUNICÍPIO DE CANARANA
Anexo 7 da Lei 4.320/64



PROGRAMA DE TRABALHO - CONSOLIDAÇÃO

Conta	Atividade + Operacao Especial	Projeto	Total
843 - SERVIÇO DA DÍVIDA INTERNA	1.457.000,00	0,00	1.457.000,00
0004 - GESTÃO FISCAL COM EFICIÊNCIA	1.457.000,00	0,00	1.457.000,00
846 - OUTROS ENCARGOS ESPECIAIS	331.000,00	0,00	331.000,00
0004 - GESTÃO FISCAL COM EFICIÊNCIA	331.000,00	0,00	331.000,00
99 - RESERVA DE CONTINGÊNCIA	0,00	800.000,00	800.000,00
999 - RESERVA DE CONTINGENCIA	0,00	800.000,00	800.000,00
0004 - GESTÃO FISCAL COM EFICIÊNCIA	0,00	800.000,00	800.000,00
Total da Despesa:			84.400.000,00



ESTADO DA BAHIA
MUNICÍPIO DE CANARANA
Setorial

LOA 2021

Código	Descrição	DESPESA POR FUNÇÃO	
			Valor
01	LEGISLATIVA		2.502.000,00
04	ADMINISTRAÇÃO		8.633.000,00
08	ASSISTÊNCIA SOCIAL		3.069.000,00
10	SAÚDE		15.465.000,00
12	EDUCAÇÃO		37.466.000,00
13	CULTURA		552.000,00
15	URBANISMO		8.169.000,00
17	SANEAMENTO		17.000,00
18	GESTÃO AMBIENTAL		136.000,00
20	AGRICULTURA		2.412.000,00
25	ENERGIA		1.013.000,00
26	TRANSPORTE		736.000,00
27	DESPORTO E LAZER		1.642.000,00
28	ENCARGOS ESPECIAIS		1.788.000,00
99	RESERVA DE CONTIGÊNCIA		800.000,00
TOTAL GERAL:			84.400.000,00

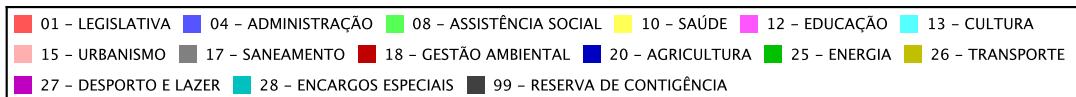
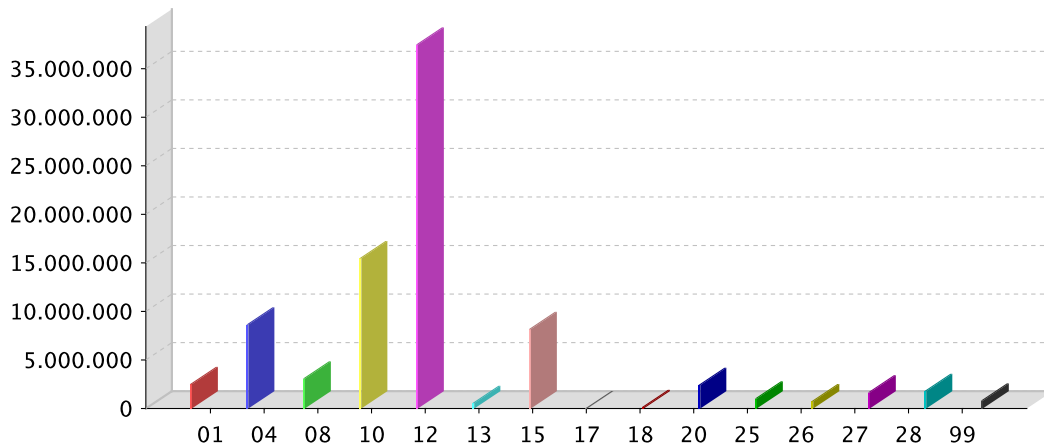



ESTADO DA BAHIA
MUNICIPIO DE CANARANA
Setorial

LOA 2021

Código	Descrição	DESPESA POR SUBFUNÇÃO	
			Valor
031	Acao Legislativa		2.502.000,00
122	Administracao Geral		21.236.000,00
123	Administracao Financeira		364.000,00
244	Assistencia Comunitaria		1.628.000,00
301	Atencao Basica		6.153.000,00
302	Assistencia Hospitalar e Ambulatorial		1.520.000,00
303	Suporte Profilatico e Terapeutico		465.000,00
304	Vigilancia Sanitaria		695.000,00
361	Ensino Fundamental		26.134.000,00
365	Educacao Infantil		9.355.000,00
366	Educacao de Jovens e Adultos		127.000,00
367	Educacao Especial		176.000,00
391	Patrimonio Historico, Artístico e Arqueologico		17.000,00
392	Difusao Cultural		336.000,00
451	Infra-Estrutura Urbana		4.829.000,00
452	Servicos Urbanos		1.827.000,00
512	Saneamento Basico Urbano		17.000,00
541	Preservacao e Conservacao Ambiental		10.000,00
543	Recuperacao de areas Degradadas		126.000,00
606	Extensao Rural		1.250.000,00
608	Promoção da Produção Agropecuária		640.000,00
752	Energia Eletrica		1.013.000,00
812	Desporto Comunitario		1.392.000,00
843	Servico da Divida Interna		1.457.000,00
846	Outros Encargos Especiais		331.000,00
999	RESERVA DE CONTINGENCIA		800.000,00
		TOTAL GERAL:	84.400.000,00

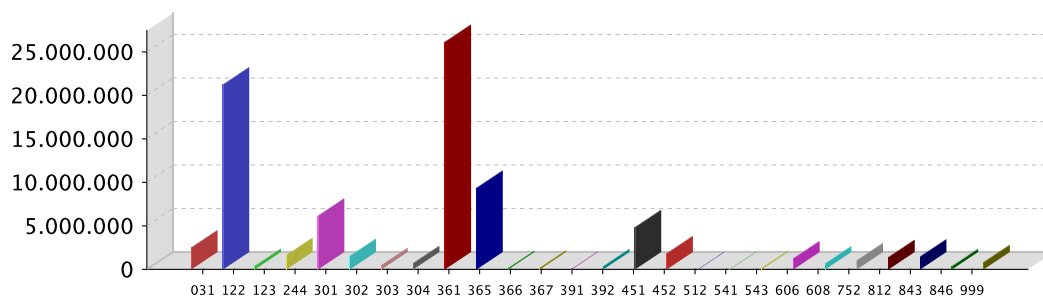

031 - Acao Legislativa	122 - Administracao Geral	123 - Administracao Financeira	244 - Assistencia Comunitaria
301 - Atencao Basica	302 - Assistencia Hospitalar e Ambulatorial	303 - Suporte Profilatico e Terapeutico	
304 - Vigilancia Sanitaria	361 - Ensino Fundamental	365 - Educacao Infantil	366 - Educacao de Jovens e Adultos
367 - Educacao Especial	391 - Patrimonio Historico, Artístico e Arqueologico	392 - Difusao Cultural	
451 - Infra-Estrutura Urbana	452 - Servicos Urbanos	512 - Saneamento Basico Urbano	
541 - Preservacao e Conservacao Ambiental	543 - Recuperacao de areas Degradadas	606 - Extensao Rural	
608 - Promoção da Produção Agropecuária	752 - Energia Eletrica	812 - Desporto Comunitario	
843 - Servico da Divida Interna	846 - Outros Encargos Especiais	999 - RESERVA DE CONTINGENCIA	



ESTADO DA BAHIA
MUNICÍPIO DE CANARANA
Setorial

LOA 2021

		DESPESA POR UNIDADE ORÇAMENTÁRIA	
Código	Descrição		Valor
01001	CÂMARA MUNICIPAL DE CANARANA		2.502.000,00
01011	Gabinete do Prefeito		1.999.000,00
02001	Procuradoria Geral do Município		248.000,00
03001	Secretaria de Administração e Planejamento		5.936.000,00
03002	Controle Interno		86.000,00
04001	Secretaria da Fazenda		2.952.000,00
05001	Secretaria de Infraestrutura		9.199.000,00
06001	Secretaria de Educação		37.466.000,00
07001	Fundo Municipal de Saúde		15.465.000,00
08002	Fundo Municipal de Assistência Social		3.013.000,00
08003	Fundo Municipal da Criança e do Adolescente		56.000,00
09001	Secretaria de Agricultura e Meio Ambiente		2.548.000,00
10001	Secretaria de Cultura e Lazer		552.000,00
11001	Secretaria de Esporte		1.642.000,00
12001	Secretaria de Transporte		736.000,00
TOTAL GERAL:			84.400.000,00

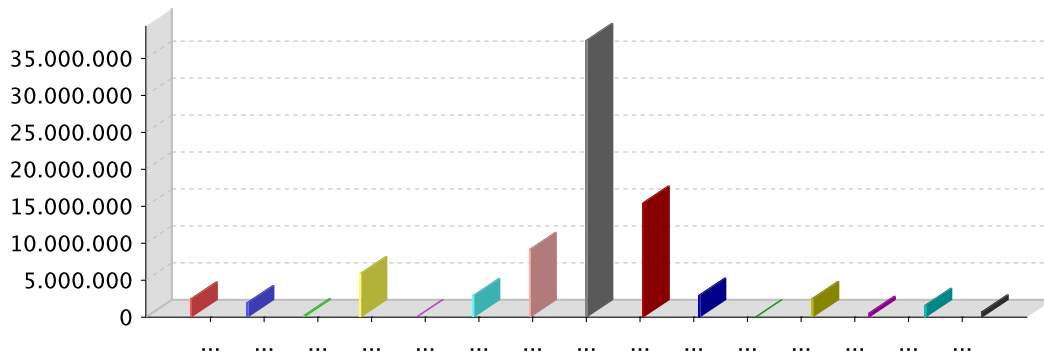

01001 – CÂMARA MUNICIPAL DE CANARANA	01011 – Gabinete do Prefeito	02001 – Procuradoria Geral do Município
03001 – Secretaria de Administração e Planejamento	03002 – Controle Interno	04001 – Secretaria da Fazenda
05001 – Secretaria de Infraestrutura	06001 – Secretaria de Educação	07001 – Fundo Municipal de Saúde
08002 – Fundo Municipal de Assistência Social	08003 – Fundo Municipal da Criança e do Adolescente	
09001 – Secretaria de Agricultura e Meio Ambiente	10001 – Secretaria de Cultura e Lazer	11001 – Secretaria de Esporte
12001 – Secretaria de Transporte		



LOA 2021

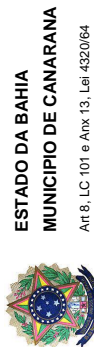

ESTADO DA BAHIA
MUNICÍPIO DE CANARANA
Art 8, LC 101 e Anx 13, Lei 4320/64

RECEITA E DESPESA POR FONTE DE RECURSOS		Receita	%	Despesa	%
0100.000 - RECURSOS ORDINARIOS		32.639.000,00	38,67	21.903.000,00	25,95
0101.001 - EDUCAÇÃO-25%		5.000,00	0,01	4.441.000,00	5,26
0102.002 - SAÚDE 15%		125.000,00	0,15	6.425.000,00	7,61
0104.004 - SALÁRIO EDUCAÇÃO		940.000,00	1,11	940.000,00	1,11
0109.009 - RECURSO VINCULADO LC 173/2020.		20.000,00	0,02	20.000,00	0,02
0110.010 - FUNDO DE CULTURA DO ESTADO DA BAHIA - FCBA		40.000,00	0,05	40.000,00	0,05
0114.014 - TRANSFERENCIA SUS		7.960.000,00	9,43	7.960.000,00	9,43
0115.015 - TRANSFERENCIA FNDE		2.485.000,00	2,94	2.485.000,00	2,94
0116.016 - CIDE		130.000,00	0,15	130.000,00	0,15
0118.018 - TRANSFERENCIA FUNDEB 60%		15.012.000,00	17,79	15.012.000,00	17,79
0119.019 - TRANSFERENCIA FUNDEB 40%		10.008.000,00	11,86	10.008.000,00	11,86
0122.022 - CONVÊNIO		530.000,00	0,63	530.000,00	0,63
0123.023 - CONVÊNIO SAÚDE		1.070.000,00	1,27	1.070.000,00	1,27
0124.024 - OUTROS CONVÊNIOS		6.980.000,00	8,27	6.980.000,00	8,27
0128.028 - FUNDO ESTADUAL DE ASSIST. SOCIAL - FEAS		270.000,00	0,32	270.000,00	0,32
0129.029 - TRANSFERENCIA FNAS		1.326.000,00	1,57	1.326.000,00	1,57
0130.030 - FIES		20.000,00	0,02	20.000,00	0,02
0142.042 - ROYALTIES/FUNDO ESPECIAL		490.000,00	0,58	490.000,00	0,58
0144.044 - CESSÃO ONEROSA - VOLUMES EXCEDENTES DO PRÉ-SAL		50.000,00	0,06	50.000,00	0,06
0155.055 - TRANSFERÊNCIA ESPECIAL DA UNIÃO		50.000,00	0,06	50.000,00	0,06
0190.090 - OPERAÇÕES DE CRÉDITO INTERNAS		100.000,00	0,12	100.000,00	0,12
0192.092 - ALIENAÇÃO DE BENS		100.000,00	0,12	100.000,00	0,12
0195.000 - AÇÃO JUDICIAL FUNDEF - PRECATORIOS		4.050.000,00	4,80	4.050.000,00	4,80
Total:		84.400.000,00		84.400.000,00	



ESTADO DA BAHIA
MUNICÍPIO DE CANARANA



PPA 2018 - 2021

ACOES VALIDADAS

Anexo V - R\$ 1,00

PROGRAMA: 0001 - DESENVOLVIMENTO DA GESTÃO LEGISLATIVA		Responsável: 01000-CÂMARA MUNICIPAL DE CANARANA	
Ácao / Funcao : SubFuncao	Tipo Produto	Ano	Meta
2001 - MANUTENÇÃO DAS AÇÕES DA CÂMARA MUNICIPAL	A produto 01	2018	1.962.000
FUNÇÃO: 01 SUBFUNÇÃO: 031		2019	2.060.000
		2020	2.165.000
		2021	185152
		Soma da Acao 8.462.000	
2081 - CAMARA MUNICIPAL	A produto 01	2018	0
FUNÇÃO: 01 SUBFUNÇÃO: 031		2019	0
		2020	0
		2021	0
		Soma da Acao 0	
		2018	1.962.000
		2019	2.060.000
		2020	2.165.000
		2021	2.275.000
		Total do Programa no PPA 8.462.000	



**ESTADO DA BAHIA
MUNICIPIO DE CANARANA**



PPA 2018 - 2021

ACOES VALIDADAS

Anexo V - R\$ 1,00

PROGRAMA: 0002 - GESTÃO COMPARTILHADA		Responsável: 99000-Setorial	
Ácao / Funcão : SubFuncão	Tipo Produto	Unidade Medida	Valor
2002 - MANUTENÇÃO DAS AÇÕES DO GABINETE DO PREFEITO FUNÇÃO: 04 SUBFUNÇÃO: 122	A produto 01	UNIDADE	1.101.000
			1.156.000
			1.214.000
			1.274.000
Soma da Ácao			4.745.000
2003 - MANUTENÇÃO DAS AÇÕES DA PROCURADORIA GERAL DO MUNICÍPIO FUNÇÃO: 04 SUBFUNÇÃO: 122	A produto 01	UNIDADE	1.129.000
			1.186.000
			1.247.000
			1.310.000
Soma da Ácao			4.872.000
2008 - MANUTENÇÃO DAS AÇÕES DA DEFESA CIVIL - COMDEC FUNÇÃO: 04 SUBFUNÇÃO: 122	A produto 01	UNIDADE	4.000
			4.000
			4.000
			4.000
Soma da Ácao			16.000
2078 - MANUTENÇÃO DAS AÇÕES DA CONTROLADORIA INTERNA FUNÇÃO: 04 SUBFUNÇÃO: 122	A produto 01	UNIDADE	0
			0
			0
			0
Soma da Ácao			0
Total do Programa no PPA			9.633.000



ESTADO DA BAHIA
MUNICÍPIO DE CANARANA



PPA 2018 - 2021

ACOES VALIDADAS

Anexo V - R\$ 1,00

PROGRAMA: 0003 - CIDADE ORGANIZADA: GESTÃO MODERNA E TRANSPARENTE		Responsável: 99000-Setorial	
Ácao / Funcão : SubFuncão	Tipo Produto	Unidade Medida	Valor
2004 - MANUTENÇÃO DAS AÇÕES DA SECRETARIA DE ADMINISTRAÇÃO E PLANEJAMENTO FUNÇÃO: 04 SUBFUNÇÃO: 122	A produto 01	UNIDADE	2.406.000
			2.525.000
			2.651.000
			2.783.000
		Soma da Acao	10.365.000
2005 - MANUTENÇÃO DOS CONSELHOS MUNICIPAIS FUNÇÃO: 04 SUBFUNÇÃO: 122	A produto 01	UNIDADE	1.064.000
			1.117.000
			1.174.000
			1.233.000
		Soma da Acao	4.588.000
2006 - MANUTENÇÃO DAS AÇÕES DE SEGURANÇA PÚBLICA E COMBATE A VIOLENCIA FUNÇÃO: 04 SUBFUNÇÃO: 122	A produto 01	UNIDADE	9.000
			9.000
			9.000
			9.000
		Soma da Acao	36.000
2007 - MANUTENÇÃO DAS AÇÕES DE CONSÓRCIO PÚBLICO FUNÇÃO: 04 SUBFUNÇÃO: 122	A produto 01	UNIDADE	3.183.000
			3.342.000
			3.513.000
			3.690.000
		Soma da Acao	13.728.000
2031 - MANUTENÇÃO DAS AÇÕES DO CENTRO DE ATENÇÃO PSICOSSOCIAL - CAPS FUNÇÃO: 10 SUBFUNÇÃO: 301	A produto 01	UNIDADE	1.116.000
			1.171.000
			1.230.000
			1.291.000
		Soma da Acao	4.808.000
2032 - MANUTENÇÃO DAS AÇÕES DO TFD FUNÇÃO: 10 SUBFUNÇÃO: 301	A produto 01	UNIDADE	72.000
			75.000
			78.000
			81.000
		Soma da Acao	306.000



PPA 2018 - 2021

ACOES VALIDADAS

Anexo V - R\$ 1,00

ESTADO DA BAHIA
MUNICIPIO DE CANARANA



PROGRAMA: 0003 - CIDADE ORGANIZADA: GESTÃO MODERNA E TRANSPARENTE		Responsável: 99000-Setorial	
Ácao / Funcão : SubFuncão	Tipo Produto	Unidade Medida	Valor
2033 - MANUTENÇÃO DAS AÇÕES DE VIGILÂNCIA E PROMOÇÃO DA SAÚDE - PFVPS FUNÇÃO: 10 SUBFUNÇÃO: 304	A produto 01	UNIDADE	1.414.000
		2018	1.485.000
		2019	1.560.000
		2020	1.639.000
		2021	6.098.000
Soma da Acao			6.098.000
2034 - MANUTENÇÃO DAS CAMPANHAS E AÇÕES DE COMBATE A ENDEMIAS - ACE FUNÇÃO: 10 SUBFUNÇÃO: 305	A produto 01	UNIDADE	30.000
		2018	31.000
		2019	32.000
		2020	33.000
		2021	126.000
Soma da Acao			126.000
2035 - MANUTENÇÃO DO PROGRAMA SAÚDE NA ESCOLA - PSE FUNÇÃO: 10 SUBFUNÇÃO: 301	A produto 01	UNIDADE	40.000
		2018	42.000
		2019	44.000
		2020	46.000
		2021	172.000
Soma da Acao			172.000
2036 - MANUT. DO PROGRAMA DE MELHORIA E DO ACESSO E DA QUALIDADE - PMAQ FUNÇÃO: 10 SUBFUNÇÃO: 301	A produto 01	UNIDADE	112.000
		2018	117.000
		2019	123.000
		2020	129.000
		2021	481.000
Soma da Acao			481.000
2037 - MANUT. DAS AÇÕES DE COMPENSAÇÃO DE ESPECIFICIDADES REGIONAIS - CER FUNÇÃO: 10 SUBFUNÇÃO: 301	A produto 01	UNIDADE	40.000
		2018	41.000
		2019	43.000
		2020	45.000
		2021	169.000
Soma da Acao			169.000
2038 - MANUTENÇÃO DO PROGRAMA DE QUALIFICAÇÃO FARMACÉUTICA - QUALIFAR FUNÇÃO: 10 SUBFUNÇÃO: 301	A produto 01	UNIDADE	59.000
		2018	62.000
		2019	65.000
		2020	68.000
		2021	254.000
Soma da Acao			254.000



**ESTADO DA BAHIA
MUNICÍPIO DE CANARANA**



PPA 2018 - 2021

ACOES VALIDADAS

Anexo V - R\$ 1,00

PROGRAMA: 0003 - CIDADE ORGANIZADA: GESTÃO MODERNA E TRANSPARENTE		Responsável: 99000-Setorial	
Ácao / Funcao : SubFuncao	Tipo Produto	Unidade Medida	Valor
2039 - MANUT. DAS AÇÕES DO CENTRO DE ESPECIALIDADES ODONTOLÓGICAS - CEO FUNÇÃO: 10 SUBFUNÇÃO: 301	A produto 01	UNIDADE	37.000
		2018	39.000
		2020	41.000
		2021	43.000
Soma da Acao			160.000
2040 - MANUTENÇÃO DO CONSELHO MUNICIPAL DE SAÚDE FUNÇÃO: 10 SUBFUNÇÃO: 301	A produto 01	UNIDADE	1.066.000
		2018	1.119.000
		2020	1.176.000
		2021	1.235.000
Soma da Acao			4.596.000
2067 - MANUTENÇÃO DAS AÇÕES COM PUBLICIDADE FUNÇÃO: 04 SUBFUNÇÃO: 122	A produto 01	UNIDADE	1.064.000
		2018	1.117.000
		2020	1.174.000
		2021	1.233.000
Soma da Acao			4.588.000
2068 - MANUTENÇÃO DAS AÇÕES DA CONTROLADORIA INTERNA FUNÇÃO: 04 SUBFUNÇÃO: 124	A produto 01	UNIDADE	43.000
		2018	45.000
		2020	47.000
		2021	49.000
Soma da Acao			184.000
Total do Programa no PPA			50.659.000



**ESTADO DA BAHIA
MUNICÍPIO DE CANARANA**

PPA 2018 - 2021

ACOES VALIDADAS

Anexo V - R\$ 1,00

PROGRAMA: 0004 - GESTÃO FISCAL COM EFICIÊNCIA		Responsável: 99000-Setorial	
Ácao / Funcão : SubFuncão	Tipo Produto	Unidade Medida	Valor
0905 - AMORTIZAÇÃO DA DÍVIDA PÚBLICA MUNICIPAL FUNÇÃO: 28 SUBFUNÇÃO: 843	A produto 01	UNIDADE	0
			2018
			2019
			2020
			2021
Soma da Acao			0
0908 - ENCARGOS COM PASEP FUNÇÃO: 28 SUBFUNÇÃO: 846	A produto 01	UNIDADE	0
			2018
			2019
			2020
			2021
Soma da Acao			0
2009 - MANUTENÇÃO DAS AÇÕES DA SECRETARIA DA FAZENDA FUNÇÃO: 04 SUBFUNÇÃO: 123	A produto 01	UNIDADE	2.705.000
			2018
			2019
			2020
			2021
Soma da Acao			11.667.000
2010 - ENCARGOS COM PASEP FUNÇÃO: 04 SUBFUNÇÃO: 123	A produto 01	UNIDADE	167.000
			2018
			2019
			2020
			2021
Soma da Acao			719.000
2011 - AMORTIZAÇÃO DA DÍVIDA PÚBLICA MUNICIPAL FUNÇÃO: 04 SUBFUNÇÃO: 123	A produto 01	UNIDADE	304.000
			2018
			2019
			2020
			2021
Soma da Acao			1.314.000
9999 - RESERVA DE CONTINGÊNCIA FUNÇÃO: 99 SUBFUNÇÃO: 999	O produto 01	UNIDADE	677.000
			2018
			2019
			2020
			2021
Soma da Acao			2.918.000



ESTADO DA BAHIA
MUNICIPIO DE CANARANA

PPA 2018 - 2021

ACOES VALIDADAS

Anexo V - R\$ 1,00

PROGRAMA: 0004 - GESTÃO FISCAL COM EFICIÊNCIA

Responsável: 99000-Setorial

Acao / Funcao : SubFuncao

Unidade Medida	Ano	Meta	Valor
	2018		3.853.000
	2019		4.047.000
	2020		4.251.000
	2021		4.467.000
Total do Programa no PPA			16.618.000

Tipo Produto



**ESTADO DA BAHIA
MUNICÍPIO DE CANARANA**



PPA 2018 - 2021

ACOES VALIDADAS

Anexo V - R\$ 1,00

PROGRAMA: 0005 - SAÚDE MAIS PERTO DE VOCÊ		Responsável: 99000-Setorial	
Ácao / Funcao : SubFuncao	Unidade Medida	Ano	Meta
Tipo Produto	Unidade		Valor
1004 - CONSTRUÇÃO, AMPLIAÇÃO, REFORMA E REEQUIPAMENTO DE UNIDADES DE SAÚDE FUNÇÃO: 10 SUBFUNÇÃO: 301	UNIDADE	2018	397.000
		2019	417.000
		2020	437.000
		2021	458.000
		Soma da Acao	1.709.000
1005 - CONSTRUÇÃO, REFORMA E EQUIPAMENTO DE ACADEMIA DE SAÚDE FUNÇÃO: 10 SUBFUNÇÃO: 301	UNIDADE	2018	1.311.000
		2019	1.377.000
		2020	1.447.000
		2021	1.520.000
		Soma da Acao	5.655.000
1018 - IMPLANTAÇÃO DE MELHORIAS SANITARIAS DOMICILIARES FUNÇÃO: 10 SUBFUNÇÃO: 301	UNIDADE	2018	0
		2019	0
		2020	0
		2021	0
		Soma da Acao	0
2022 - MANUTENÇÃO DAS AÇÕES DO FUNDO MUNICIPAL DE SAÚDE FUNÇÃO: 10 SUBFUNÇÃO: 301	UNIDADE	2018	4.685.000
		2019	4.921.000
		2020	5.169.000
		2021	5.428.000
		Soma da Acao	20.203.000
2023 - MANUT. DAS AÇÕES DO BLOCO DE MÉDIA/ALTA COMPLEXIDADE FUNÇÃO: 10 SUBFUNÇÃO: 302	UNIDADE	2018	1.073.000
		2019	1.127.000
		2020	1.184.000
		2021	1.243.000
		Soma da Acao	4.627.000
2024 - MANUTENÇÃO DAS AÇÕES DO BLOCO DA ATENÇÃO BÁSICA (PAB) FUNÇÃO: 10 SUBFUNÇÃO: 301	UNIDADE	2018	786.000
		2019	826.000
		2020	867.000
		2021	909.000
		Soma da Acao	3.388.000



**ESTADO DA BAHIA
MUNICÍPIO DE CANARANA**



PPA 2018 - 2021

ACOES VALIDADAS

Anexo V - R\$ 1,00

PROGRAMA: 0005 - SAÚDE MAIS PERTO DE VOCÊ		Responsável: 99000-Setorial	
Ácao / Funcão : SubFuncão	Tipo Produto	Unidade Medida	Valor
2025 - MANUTENÇÃO DAS AÇÕES DO BLOCO DA GESTÃO DO SUS FUNÇÃO: 10 SUBFUNÇÃO: 304	A produto 01	UNIDADE	
			2018 1.294.000
			2019 1.360.000
			2020 1.430.000
			2021 1.501.000
		Soma da Acao	5.585.000
2026 - MANUTENÇÃO DAS AÇÕES DO BLOCO DE VIGILÂNCIA EM SAÚDE FUNÇÃO: 10 SUBFUNÇÃO: 304	A produto 01	UNIDADE	
			2018 1.948.000
			2019 2.045.000
			2020 2.149.000
			2021 2.257.000
		Soma da Acao	8.399.000
2027 - MANUTENÇÃO DAS AÇÕES DO BLOCO DA ASSISTÊNCIA FARMACÉUTICA (PROG. ASSIST. FUNÇÃO: 10 SUBFUNÇÃO: 301	A produto 01	UNIDADE	
			2018 1.202.000
			2019 1.262.000
			2020 1.327.000
			2021 1.394.000
		Soma da Acao	5.185.000
2028 - MANUTENÇÃO DAS AÇÕES DOS CONSELHOS DA SAÚDE FUNÇÃO: 10 SUBFUNÇÃO: 125	A produto 01	UNIDADE	
			2018 36.000
			2019 38.000
			2020 40.000
			2021 42.000
		Soma da Acao	156.000
2029 - MANUTENÇÃO DAS AÇÕES DOS DEMAIS RECURSOS DO SUS FUNÇÃO: 10 SUBFUNÇÃO: 301	A produto 01	UNIDADE	
			2018 106.000
			2019 111.000
			2020 117.000
			2021 123.000
		Soma da Acao	457.000
2083 - MANUTENÇÃO DAS AÇÕES DO FUNDO MUNICIPAL DE SAÚDE FUNÇÃO: 10 SUBFUNÇÃO: 122	A produto 01	UNIDADE	
			2018 0
			2019 0
			2020 0
			2021 0
		Soma da Acao	0



**ESTADO DA BAHIA
MUNICÍPIO DE CANARANA**



PPA 2018 - 2021

ACOES VALIDADAS

Anexo V - R\$ 1,00

PROGRAMA: 0005 - SAÚDE MAIS PERTO DE VOCÊ		Responsável: 99000-Setorial	
Ácao / Funcao : SubFuncao	Tipo Produto	Unidade Medida	Valor
2084 - MANUT. DAS AÇÕES DE MÉDIA/ALTA COMPLEXIDADE (SAMU/TFD/SIA/IIH/CEO/FAEC/HPP) FUNÇÃO: 10 SUBFUNÇÃO: 302	A produto 01	UNIDADE	0
			0
			0
		Soma da Acao	0
2085 - MANUTENÇÃO DAS AÇÕES DA ATENÇÃO BÁSICA (PAB) FUNÇÃO: 10 SUBFUNÇÃO: 301	A produto 01	UNIDADE	0
			0
			0
		Soma da Acao	0
2086 - MANUTENÇÃO DAS AÇÕES DA GESTÃO DO SUS FUNÇÃO: 10 SUBFUNÇÃO: 304	A produto 01	UNIDADE	0
			0
			0
		Soma da Acao	0
2087 - MANUTENÇÃO DAS AÇÕES DE VIGILÂNCIA EM SAÚDE (PFVISA/PFVPS/PQAVS/ACE) FUNÇÃO: 10 SUBFUNÇÃO: 304	A produto 01	UNIDADE	0
			0
			0
		Soma da Acao	0
2088 - MANUTENÇÃO DAS AÇÕES DA ASSISTÊNCIA FARMACÉUTICA (PROG. ASSIST. FARM. FUNÇÃO: 10 SUBFUNÇÃO: 301	A produto 01	UNIDADE	0
			0
			0
		Soma da Acao	0
2089 - MANUTENÇÃO DAS AÇÕES DOS CONSELHOS DA SAÚDE FUNÇÃO: 10 SUBFUNÇÃO: 122	A produto 01	UNIDADE	0
			0
			0
		Soma da Acao	0



**ESTADO DA BAHIA
MUNICÍPIO DE CANARANA**



PPA 2018 - 2021

ACOES VALIDADAS

Anexo V - R\$ 1,00

PROGRAMA: 0005 - SAÚDE MAIS PERTO DE VOCÊ		Responsável: 99000-Setorial	
Ácao / Funcão : SubFuncão	Tipo Produto	Unidade Medida	Valor
2088 - MANUTENÇÃO DA SAÚDE DA FAMÍLIA - SF - RECURSO FEDERAL FUNÇÃO: 10 SUBFUNÇÃO: 301	A produto 01	UNIDADE	0
		2018	0
		2019	166666,6
		2020	166666,6
		2021	166666,6
		Soma da Acao	0
2089 - MANUTENÇÃO DO NÚCLEO DE APOIO À SAÚDE DA FAMÍLIA - NASF - RECURSO FEDERAL FUNÇÃO: 10 SUBFUNÇÃO: 301	A produto 01	UNIDADE	0
		2018	0
		2019	666666,6
		2020	666666,6
		2021	666666,6
		Soma da Acao	0
2101 - MANUTENÇÃO DO CONSÓRCIO PÚBLICO DA SAÚDE FUNÇÃO: 10 SUBFUNÇÃO: 122	A produto 01	UNIDADE	0
		2018	0
		2019	0
		2020	0
		2021	0
		Soma da Acao	0
2103 - MANUTENÇÃO DO PROGRAMA DE AGENTE COMUNITÁRIO DE SAÚDE - PACS FUNÇÃO: 10 SUBFUNÇÃO: 301	A produto 01	UNIDADE	0
		2018	0
		2019	0
		2020	0
		2021	0
		Soma da Acao	0
2104 - MANUTENÇÃO DO PISO DE ATENÇÃO BÁSICA - PAB FIXO FUNÇÃO: 10 SUBFUNÇÃO: 301	A produto 01	UNIDADE	0
		2018	0
		2019	0
		2020	0
		2021	0
		Soma da Acao	0
2105 - MANUTENÇÃO DO PROGRAMA DA SAÚDE DA FAMÍLIA - PSF FUNÇÃO: 10 SUBFUNÇÃO: 301	A produto 01	UNIDADE	0
		2018	0
		2019	0
		2020	0
		2021	0
		Soma da Acao	0



PPA 2018 - 2021

ACOES VALIDADAS

Anexo V - R\$ 1,00

ESTADO DA BAHIA
MUNICIPIO DE CANARANA



PROGRAMA: 0005 - SAÚDE MAIS PERTO DE VOCÊ		Responsável: 99000-Setorial	
Ácao / Funcao : SubFuncao	Tipo Produto	Unidade Medida	Valor
2106 - MANUTENÇÃO DO NÚCLEO DE APOIO À SAÚDE DA FAMÍLIA - NASF FUNÇÃO: 10 SUBFUNÇÃO: 301	A produto 01	UNIDADE	0
			2018
			2019
			2020
			2021
Soma da Acao			0
2107 - MANUTENÇÃO DO PROGRAMA DA SAÚDE BUCAL - PSB FUNÇÃO: 10 SUBFUNÇÃO: 301	A produto 01	UNIDADE	0
			2018
			2019
			2020
			2021
Soma da Acao			0
2108 - MANUT. DO PROGRAMA DE MELHORIA DO ACESSO E DA QUALIDADE DE ATENÇÃO A FUNÇÃO: 10 SUBFUNÇÃO: 301	A produto 01	UNIDADE	0
			2018
			2019
			2020
			2021
Soma da Acao			0
2109 - MANUTENÇÃO DA ATENÇÃO PSICOSSOCIAL - CAPS FUNÇÃO: 10 SUBFUNÇÃO: 301	A produto 01	UNIDADE	0
			2018
			2019
			2020
			2021
Soma da Acao			0
2110 - MANUT. DA ATENÇÃO À SAÚDE DA POPULAÇÃO PARA PROCEDIMENTOS NO MAC FUNÇÃO: 10 SUBFUNÇÃO: 302	A produto 01	UNIDADE	0
			2018
			2019
			2020
			2021
Soma da Acao			0
2111 - MANUTENÇÃO DO SERVIÇOS DE ATENDIMENTO MÓVEL AS URGÊNCIAS - SAMU FUNÇÃO: 10 SUBFUNÇÃO: 302	A produto 01	UNIDADE	0
			2018
			2019
			2020
			2021
Soma da Acao			0



**ESTADO DA BAHIA
MUNICIPIO DE CANARANA**



PPA 2018 - 2021

ACOES VALIDADAS

Anexo V - R\$ 1,00

PROGRAMA: 0005 - SAÚDE MAIS PERTO DE VOCÊ		Responsável: 99000-Setorial	
Ácao / Funcao : SubFuncao	Tipo Produto	Unidade Medida	Valor
2112 - MANUTENÇÃO DA REDE CEGONHA FUNÇÃO: 10 SUBFUNÇÃO: 302	A produto 01	UNIDADE	0
			0
			0
		Soma da Acao	0
2113 - MANUTENÇÃO DA VIGILÂNCIA EM SAÚDE - DESPESAS DIVERSAS FUNÇÃO: 10 SUBFUNÇÃO: 304	A produto 01	UNIDADE	0
			0
			0
		Soma da Acao	0
2114 - MANUTENÇÃO DA VIGILÂNCIA EM SAÚDE - AGENTES DE COMBATE ÀS ENDEMIAS FUNÇÃO: 10 SUBFUNÇÃO: 304	A produto 01	UNIDADE	0
			0
			0
		Soma da Acao	0
2115 - MANUTENÇÃO DA VIGILÂNCIA EM SAÚDE - VIGILÂNCIA SANITÁRIA FUNÇÃO: 10 SUBFUNÇÃO: 304	A produto 01	UNIDADE	0
			0
			0
		Soma da Acao	0
2116 - MANUT. DA PROMOÇÃO DA ASSIST. FARM. E INSUMOS ESTRAT. NA ATENÇÃO BÁS. EM FUNÇÃO: 10 SUBFUNÇÃO: 303	A produto 01	UNIDADE	0
			0
			0
		Soma da Acao	0
2117 - MANUTENÇÃO DAS UNIDADES DE SAÚDE FUNÇÃO: 10 SUBFUNÇÃO: 301	A produto 01	UNIDADE	0
			0
			0
		Soma da Acao	0



**ESTADO DA BAHIA
MUNICÍPIO DE CANARANA**



PPA 2018 - 2021

ACOES VALIDADAS

Anexo V - R\$ 1,00

PROGRAMA: 0005 - SAÚDE MAIS PERTO DE VOCÊ		Responsável: 99000-Setorial	
Ácao / Funcão : SubFuncão	Tipo Produto	Unidade Medida	Valor
2118 - MANUTENÇÃO DO TRATAMENTO FORA DO MUNICÍPIO - TFD FUNÇÃO: 10 SUBFUNÇÃO: 302	A produto 01	UNIDADE	0
			0
			0
		Soma da Acao	0
2119 - MANUTENÇÃO DAS UNIDADES DE SAÚDE FUNÇÃO: 10 SUBFUNÇÃO: 301	A produto 01	UNIDADE	0
			0
			0
		Soma da Acao	0
2120 - MANUTENÇÃO DO PROGRAMA DA SAÚDE DA ESCOLA - PSE FUNÇÃO: 10 SUBFUNÇÃO: 301	A produto 01	UNIDADE	0
			0
			0
		Soma da Acao	0
2121 - MANUTENÇÃO DA AUTORIZAÇÃO DE INTERNAÇÃO HOSPITALAR - AIH FUNÇÃO: 10 SUBFUNÇÃO: 302	A produto 01	UNIDADE	0
			0
			0
		Soma da Acao	0
2122 - MANUTENÇÃO DO SISTEMA DE INFORMAÇÕES AMBULATORIAIS - SIA FUNÇÃO: 10 SUBFUNÇÃO: 302	A produto 01	UNIDADE	0
			0
			0
		Soma da Acao	0
2125 - MANUTENÇÃO DO INCENTIVO FINANCEIRO DA APS - DESEMPENHO FUNÇÃO: 10 SUBFUNÇÃO: 301	A produto 01	UNIDADE	0
			0
			0
		Soma da Acao	0



**ESTADO DA BAHIA
MUNICÍPIO DE CANARANA**



PPA 2018 - 2021

ACOES VALIDADAS

Anexo V - R\$ 1,00

PROGRAMA: 0005 - SAÚDE MAIS PERTO DE VOCÊ		Responsável: 99000-Setorial	
Ácao / Funcão : SubFuncão	Tipo Produto	Unidade Medida	Valor
2126 - MANUTENÇÃO DO INCENTIVO FINANCEIRO DA APS - PER CAPITA DE TRANSIÇÃO FUNÇÃO: 10 SUBFUNÇÃO: 301	A produto 01	UNIDADE	0
			0
			0
		Soma da Acao	0
2127 - MANUTENÇÃO DO PROGRAMA DE INFORMATIZAÇÃO DA APS FUNÇÃO: 10 SUBFUNÇÃO: 301	A produto 01	UNIDADE	0
			0
			0
		Soma da Acao	0
2131 - MANUTENÇÃO DO INCENTIVO FINANCEIRO DA APS - CAPITAÇÃO PONDERADA FUNÇÃO: 10 SUBFUNÇÃO: 301	A produto 01	UNIDADE	0
			0
			0
		Soma da Acao	0
2132 - MANUTENÇÃO DO INCENTIVO PARA AÇÕES ESTRATÉGICAS FUNÇÃO: 10 SUBFUNÇÃO: 301	A produto 01	UNIDADE	0
			0
			0
		Soma da Acao	0
2133 - MANUTENÇÃO DO AGENTE COMUNITÁRIO DE SAÚDE - ACS FUNÇÃO: 10 SUBFUNÇÃO: 301	A produto 01	UNIDADE	0
			0
			0
		Soma da Acao	0
2134 - MANUTENÇÃO DA SAÚDE DA FAMÍLIA - SF FUNÇÃO: 10 SUBFUNÇÃO: 301	A produto 01	UNIDADE	0
			0
			0
		Soma da Acao	0



**ESTADO DA BAHIA
MUNICÍPIO DE CANARANA**



PPA 2018 - 2021

ACOES VALIDADAS

Anexo V - R\$ 1,00

PROGRAMA: 0005 - SAÚDE MAIS PERTO DE VOCÊ		Responsável: 99000-Setorial	
Ácao / Funcão : SubFuncão	Tipo Produto	Unidade Medida	Valor
2135 - MANUTENÇÃO DA SAÚDE BUCAL - SB FUNÇÃO: 10 SUBFUNÇÃO: 301	A produto 01	UNIDADE	0
		2018	0
		2019	0
		2020	0
		2021	0
		Soma da Acao	0
2136 - MANUTENÇÃO DA SAÚDE NA ESCOLA - SE FUNÇÃO: 10 SUBFUNÇÃO: 301	A produto 01	UNIDADE	0
		2018	0
		2019	0
		2020	0
		2021	0
		Soma da Acao	0
2137 - MANUTENÇÃO DOS SERVIÇOS HOSPITALARES - AIH FUNÇÃO: 10 SUBFUNÇÃO: 302	A produto 01	UNIDADE	0
		2018	0
		2019	0
		2020	0
		2021	0
		Soma da Acao	0
2138 - MANUTENÇÃO DOS SERVIÇOS AMBULATORIAIS - SIA FUNÇÃO: 10 SUBFUNÇÃO: 302	A produto 01	UNIDADE	0
		2018	0
		2019	0
		2020	0
		2021	0
		Soma da Acao	0
2300 - MANUTENÇÃO DA SAÚDE BUCAL - SB - RECURSO FEDERAL FUNÇÃO: 10 SUBFUNÇÃO: 301	A produto 01	UNIDADE	0
		2018	0
		2019	100000,
		2020	100000,
		2021	100000,
		Soma da Acao	0
2301 - MANUTENÇÃO DA ATENÇÃO PSICOSSOCIAL - CAPS - RECURSO FEDERAL FUNÇÃO: 10 SUBFUNÇÃO: 301	A produto 01	UNIDADE	0
		2018	0
		2019	6666,66
		2020	6666,66
		2021	6666,66
		Soma da Acao	0



ESTADO DA BAHIA
MUNICÍPIO DE CANARANA

PPA 2018 - 2021

ACOES VALIDADAS

Anexo V - R\$ 1,00

PROGRAMA: 0005 - SAÚDE MAIS PERTO DE VOCÊ		Responsável: 99000-Setorial	
Acao / Funcao : SubFuncao	Tipo Produto	Unidade Medida	Valor
2305 - ENFRENTAMENTO DA EMERGÊNCIA - COVID 19	A produto 01	UNIDADE	0
FUNÇÃO: 10 SUBFUNÇÃO: 122			0
			0
		Soma da Acao	0
			12.838.000
			13.484.000
			14.167.000
			14.875.000
		Total do Programa no PPA	55.364.000



**ESTADO DA BAHIA
MUNICIPIO DE CANARANA**



PPA 2018 - 2021

ACOES VALIDADAS

Anexo V - R\$ 1,00

PROGRAMA: 0006 - COM EDUCAÇÃO CANARANA VAI MAIS LONGE		Responsável: 99000-Setorial	
Acao / Funcao : SubFuncao	Unidade Medida	Ano	Meta
1001 - CONSTRUÇÃO, AMPLIAÇÃO E REFORMA DE ESCOLAS FUNÇÃO: 12 SUBFUNÇÃO: 361	UNIDADE	2018	1.105.000
		2019	1.159.000
		2020	1.217.000
		2021	1.278.000
		Soma da Acao	4.759.000
1002 - CONSTRUÇÃO, AMPLIAÇÃO E REFORMA DE CRECHES FUNÇÃO: 12 SUBFUNÇÃO: 365	UNIDADE	2018	1.422.000
		2019	1.492.000
		2020	1.567.000
		2021	1.645.000
		Soma da Acao	6.126.000
1003 - CONSTRUÇÃO, AMPLIAÇÃO E REFORMA DE QUADRAS POLIESPORTIVAS ESCOLARES FUNÇÃO: 12 SUBFUNÇÃO: 361	UNIDADE	2018	1.442.000
		2019	1.514.000
		2020	1.590.000
		2021	1.670.000
		Soma da Acao	6.216.000
1013 - CONST., AMPLIAÇÃO E REFORMA DE LABORATORIOS E BIBLIOTECA ESCOLAR FUNÇÃO: 12 SUBFUNÇÃO: 361	UNIDADE	2018	78.000
		2019	82.000
		2020	86.000
		2021	90.000
		Soma da Acao	336.000
2012 - MANUTENÇÃO DAS AÇÕES DA SECRETARIA DE EDUCAÇÃO FUNÇÃO: 12 SUBFUNÇÃO: 361	UNIDADE	2018	3.112.000
		2019	3.267.000
		2020	3.430.000
		2021	3.602.000
		Soma da Acao	13.411.000
2013 - MANUTENÇÃO DAS AÇÕES DO ENSINO FUNDAMENTAL FUNÇÃO: 12 SUBFUNÇÃO: 361	UNIDADE	2018	32.279.000
		2019	33.909.000
		2020	35.620.000
		2021	37.416.000
		Soma da Acao	139.224.000



**ESTADO DA BAHIA
MUNICÍPIO DE CANARANA**



PPA 2018 - 2021

ACOES VALIDADAS

Anexo V - R\$ 1,00

PROGRAMA: 0006 - COM EDUCAÇÃO CANARANA VAI MAIS LONGE		Responsável: 99000-Setorial	
Ácao / Funcão : SubFuncão	Tipo Produto	Unidade Medida	Valor
2014 - MANUTENÇÃO DAS AÇÕES DO ENSINO INFANTIL FUNÇÃO: 12 SUBFUNÇÃO: 365	A produto 01	UNIDADE	2018 1.434.000
			2019 1.507.000
			2020 1.584.000
			2021 1.663.000
			Soma da Acao 6.188.000
2015 - MANUTENÇÃO DAS AÇÕES DO ENSINO ESPECIAL FUNÇÃO: 12 SUBFUNÇÃO: 367	A produto 01	UNIDADE	2018 1.520.000
			2019 1.594.000
			2020 1.674.000
			2021 1.757.000
			Soma da Acao 6.545.000
2016 - MANUTENÇÃO DAS AÇÕES DO ENSINO DE JOVENS E ADULTOS FUNÇÃO: 12 SUBFUNÇÃO: 366	A produto 01	UNIDADE	2018 1.497.000
			2019 1.572.000
			2020 1.652.000
			2021 1.736.000
			Soma da Acao 6.457.000
2017 - MANUTENÇÃO DO PROGRAMA TRANSPORTE ESCOLAR - PNATE FUNÇÃO: 12 SUBFUNÇÃO: 361	A produto 01	UNIDADE	2018 1.765.000
			2019 1.853.000
			2020 1.945.000
			2021 2.042.000
			Soma da Acao 7.605.000
2018 - MANUTENÇÃO DO PROGRAMA DINHEIRO DIRETO NA ESCOLA - PDDE FUNÇÃO: 12 SUBFUNÇÃO: 361	A produto 01	UNIDADE	2018 19.000
			2019 20.000
			2020 21.000
			2021 22.000
			Soma da Acao 82.000
2019 - MANUTENÇÃO DO PROGRAMA DE MERENDA ESCOLAR FUNÇÃO: 12 SUBFUNÇÃO: 361	A produto 01	UNIDADE	2018 2.104.000
			2019 2.210.000
			2020 2.321.000
			2021 2.439.000
			Soma da Acao 9.074.000



**ESTADO DA BAHIA
MUNICÍPIO DE CANARANA**



PPA 2018 - 2021

ACOES VALIDADAS

Anexo V - R\$ 1,00

PROGRAMA: 0006 - COM EDUCAÇÃO CANARANA VAI MAIS LONGE		Responsável: 99000-Setorial	
Ácao / Funcão : SubFuncão	Tipo Produto	Unidade Medida	Valor
2021 - MANUTENÇÃO DO FUNDEB 40% FUNÇÃO: 12 SUBFUNÇÃO: 361	A produto 01	UNIDADE	1.389.000
			1.458.000
			1.533.000
			1.610.000
		Soma da Acao	5.990.000
2069 - GESTÃO DOS RECURSOS DA EDUCAÇÃO - PRECATORIO DO FUNDEF FUNÇÃO: 12 SUBFUNÇÃO: 361	A produto 01	UNIDADE	1.066.000
			1.119.000
			1.176.000
			1.235.000
		Soma da Acao	4.596.000
2070 - MANUTENÇÃO DE CONSELHO MUNICIPAL DE EDUCAÇÃO FUNÇÃO: 12 SUBFUNÇÃO: 125	A produto 01	UNIDADE	458.000
			482.000
			506.000
			531.000
		Soma da Acao	1.977.000
2071 - MANUTENÇÃO DOS RECURSOS DO SALÁRIO EDUCAÇÃO - QSE FUNÇÃO: 12 SUBFUNÇÃO: 361	A produto 01	UNIDADE	0
			0
			0
			0
		Soma da Acao	0
2072 - MANUTENÇÃO DO FUNDEB 60% - ENSINO INFANTIL FUNÇÃO: 12 SUBFUNÇÃO: 365	A produto 01	UNIDADE	0
			0
			0
			0
		Soma da Acao	0
2073 - MANUTENÇÃO DO FUNDEB 60% FUNÇÃO: 12 SUBFUNÇÃO: 361	A produto 01	UNIDADE	0
			0
			0
			0
		Soma da Acao	0



**ESTADO DA BAHIA
MUNICÍPIO DE CANARANA**



PPA 2018 - 2021

ACOES VALIDADAS

Anexo V - R\$ 1,00

PROGRAMA: 0006 - COM EDUCAÇÃO CANARANA VAI MAIS LONGE		Responsável: 99000-Setorial	
Ácao / Funcão : SubFuncão	Tipo Produto	Unidade Medida	Valor
2074 - MANUTENÇÃO DO FUNDEB 40% - ENSINO INFANTIL FUNÇÃO: 12 SUBFUNÇÃO: 365	A produto 01	UNIDADE	0
			0
			0
		Soma da Acao	0
2075 - MANUTENÇÃO DO FUNDEB 40% - ENSINO FUNDAMENTAL FUNÇÃO: 12 SUBFUNÇÃO: 361	A produto 01	UNIDADE	0
			0
			0
		Soma da Acao	0
2076 - MANUTENÇÃO DO FUNDEB 60% - ENSINO INFANTIL FUNÇÃO: 12 SUBFUNÇÃO: 365	A produto 01	UNIDADE	0
			0
			0
		Soma da Acao	0
2077 - MANUTENÇÃO DO FUNDEB 60% - ENSINO FUNDAMENTAL FUNÇÃO: 12 SUBFUNÇÃO: 361	A produto 01	UNIDADE	0
			0
			0
		Soma da Acao	0
2080 - MANUTENÇÃO DAS AÇÕES DA SECRETARIA DE EDUCAÇÃO FUNÇÃO: 12 SUBFUNÇÃO: 122	A produto 01	UNIDADE	0
			0
			0
		Soma da Acao	0
2082 - MANUTENÇÃO DE CONSELHO MUNICIPAL DE EDUCAÇÃO FUNÇÃO: 12 SUBFUNÇÃO: 122	A produto 01	UNIDADE	0
			0
			0
		Soma da Acao	0



ESTADO DA BAHIA
MUNICIPIO DE CANARANA

PPA 2018 - 2021

ACOES VALIDADAS

Anexo V - R\$ 1,00

PROGRAMA: 0006 - COM EDUCAÇÃO CANARANA VAI MAIS LONGE		Responsável: 99000-Setorial	
Ácao / Funcao : SubFuncao	Unidade Medida	Ano	Meta
2124 - MANUTENÇÃO DE UNIDADES ESCOLARES	UNIDADE	2018	0
FUNÇÃO: 12 SUBFUNÇÃO: 361		2019	0
		2020	0
		2021	0
		Soma da Acao	0
		2018	50.690.000
		2019	53.238.000
		2020	55.922.000
		2021	58.736.000
		Total do Programa no PPA	218.586.000



**ESTADO DA BAHIA
MUNICÍPIO DE CANARANA**



PPA 2018 - 2021

ACOES VALIDADAS

Anexo V - R\$ 1,00

PROGRAMA: 0007 - PROMOVENDO A VALORIZAÇÃO CULTURAL E O LAZER		Responsável: 99000-Setorial	
Ácao / Funcão : SubFuncão	Tipo Produto	Unidade Medida	Valor
1014 - CONSTRUÇÃO DE CENTRO DE CULTURA FUNÇÃO: 13 SUBFUNÇÃO: 391	P produto 01	UNIDADE	2.138.000
			2.245.000
			2.360.000
			2.479.000
		Soma da Ácao	9.222.000
1015 - CONSTRUÇÃO, AMPLIAÇÃO E EQUIPAMENTO DE CAMPOS E QUADRAS ESPORTIVAS FUNÇÃO: 27 SUBFUNÇÃO: 812	P produto 01	UNIDADE	21.000
			22.000
			23.000
			24.000
		Soma da Ácao	90.000
2062 - MANUTENÇÃO DAS AÇÕES DA SECRETARIA DE CULTURA E LAZER FUNÇÃO: 13 SUBFUNÇÃO: 392	A produto 01	UNIDADE	1.200.000
			1.260.000
			1.324.000
			1.390.000
		Soma da Ácao	5.174.000
2063 - MANUTENÇÃO DAS AÇÕES DAS FESTAS TRADICIONAIS E CULTURAIS FUNÇÃO: 13 SUBFUNÇÃO: 392	A produto 01	UNIDADE	1.151.000
			1.209.000
			1.271.000
			1.335.000
		Soma da Ácao	4.966.000
2095 - MANUTENÇÃO DAS AÇÕES DA SECRETARIA DE CULTURA E LAZER FUNÇÃO: 13 SUBFUNÇÃO: 122	A produto 01	UNIDADE	0
			0
			0
			0
		Soma da Ácao	0
			4.510.000
			4.736.000
			4.978.000
			5.228.000
		Total do Programa no PPA	19.452.000



**ESTADO DA BAHIA
MUNICIPIO DE CANARANA**

PPA 2018 - 2021

ACOES VALIDADAS

Anexo V - R\$ 1,00

PROGRAMA: 0008 - ESPORTE PARA TODOS		Responsavel: 99000-Setorial	
Acao / Funcao : SubFuncao	Tipo Produto	Unidade Medida	Valor
1021 - IMPLANTACAO DE NUCLEO DE ESPORTE EDUCACIONAL FUNCAO: 27 SUBFUNCAO: 812	P produto 01	UNIDADE	0
			0
			0
			0
		Soma da Acao	0
1024 - CONSTRUÇÃO, REFORMA E MODERNIZAÇÃO DO ESTADIO MUNICIPAL FUNCAO: 27 SUBFUNCAO: 812	P produto 01	UNIDADE	0
			0
			0
			0
		Soma da Acao	0
1025 - CONSTRUÇÃO, AMPLIAÇÃO E EQUIPAMENTO DE CAMPOS E QUADRAS ESPORTIVAS FUNCAO: 27 SUBFUNCAO: 812	P produto 01	UNIDADE	0
			0
			0
			0
		Soma da Acao	0
2064 - MANUTENÇÃO DAS AÇÕES DA SECRETARIA DE ESPORTE FUNCAO: 27 SUBFUNCAO: 812	A produto 01	UNIDADE	2.188.000
			2.297.000
			2.414.000
			2.536.000
		Soma da Acao	9.435.000
2065 - APOIO AS ATIVIDADES E PRATICAS ESPORTIVAS FUNCAO: 27 SUBFUNCAO: 812	A produto 01	UNIDADE	1.067.000
			1.120.000
			1.177.000
			1.236.000
		Soma da Acao	4.600.000
2096 - MANUTENÇÃO DAS AÇÕES DA SECRETARIA DE ESPORTE FUNCAO: 27 SUBFUNCAO: 122	A produto 01	UNIDADE	0
			0
			0
			0
		Soma da Acao	0



ESTADO DA BAHIA
MUNICIPIO DE CANARANA

PPA 2018 - 2021

ACOES VALIDADAS

Anexo V - R\$ 1,00

PROGRAMA: 0008 - ESPORTE PARA TODOS

Responsavel: 99000-Setorial

Acao / Funcao : SubFuncao

2130 - MANUTENÇÃO DE CAMPOS, ESTÁDIOS E QUADRAS ESPORTIVAS
FUNÇÃO: 27 SUBFUNÇÃO: 812

Unidade Medida	Ano	Meta	Valor
UNIDADE	2018	0	0
	2019	0	0
	2020	0	0
	2021	0	0
Soma da Acao			0
			3.255.000
			3.417.000
			3.591.000
			3.772.000
Total do Programa no PPA			14.035.000

Tipo Produto
A produto 01



**ESTADO DA BAHIA
MUNICIPIO DE CANARANA**



PPA 2018 - 2021

ACOES VALIDADAS

Anexo V - R\$ 1,00

PROGRAMA: 0009 - CRESCENDO COM CIDADANIA		Responsavel: 01000-CÂMARA MUNICIPAL DE CANARANA	
Acao / Funcao : SubFuncao	Unidade Medida	Ano	Meta
1017 - CONST., AMPL., E REFORMA DE INFRAESTRUTURA DA ASSIST. SOCIAL FUNÇÃO: 08 SUBFUNÇÃO: 244	UNIDADE	2018	1.166.000
		2019	1.224.000
		2020	1.286.000
		2021	1.350.000
Soma da Acao			5.026.000
1020 - CONSTRUÇÃO DO CENTRO DE REFERÊNCIA DE ASSIST. SOCIAL - CRAS FUNÇÃO: 08 SUBFUNÇÃO: 244	UNIDADE	2018	0
		2019	0
		2020	0
		2021	0
Soma da Acao			0
1023 - CONSTRUÇÃO, AMPLIAÇÃO E EQUIPAMENTO DE CAMPOS E QUADRAS ESPORTIVAS FUNÇÃO: 27 SUBFUNÇÃO: 812	UNIDADE	2018	0
		2019	0
		2020	0
		2021	0
Soma da Acao			0
2020 - GESTÃO DAS AÇÕES DO FUNDO DA CRIANÇA E ADOLESCENTE FUNÇÃO: 08 SUBFUNÇÃO: 243	UNIDADE	2018	44.000
		2019	46.000
		2020	48.000
		2021	51.000
Soma da Acao			189.000
2030 - MANUTENÇÃO DAS AÇÕES DO CONSELHO TUTELAR FUNÇÃO: 08 SUBFUNÇÃO: 243	UNIDADE	2018	2.160.000
		2019	2.288.000
		2020	2.384.000
		2021	2.503.000
Soma da Acao			9.315.000
2041 - MANUTENÇÃO DAS AÇÕES DA SECRETARIA DE ASSISTÊNCIA SOCIAL FUNÇÃO: 08 SUBFUNÇÃO: 244	UNIDADE	2018	1.502.000
		2019	1.576.000
		2020	1.656.000
		2021	1.738.000
Soma da Acao			6.472.000



**ESTADO DA BAHIA
MUNICÍPIO DE CANARANA**

PPA 2018 - 2021

ACOES VALIDADAS

Anexo V - R\$ 1,00

PROGRAMA: 0009 - CRESCENDO COM CIDADANIA		Responsavel: 01000-CÂMARA MUNICIPAL DE CANARANA	
Ácao / Funcão : SubFuncão	Tipo Produto	Unidade Medida	Valor
2042 - MANUTENÇÃO DOS CONSELHOS FUNÇÃO: 08 SUBFUNÇÃO: 244	A produto 01	UNIDADE	2018 1.064.000 2019 1.117.000 2020 1.174.000 2021 1.233.000 4.588.000
Soma da Acao			4.588.000
2043 - GESTÃO DAS AÇÕES DO FUNDO MUNICIPAL DE ASSIST. SOCIAL FUNÇÃO: 08 SUBFUNÇÃO: 244	A produto 01	UNIDADE	2018 2.439.000 2019 2.560.000 2020 2.690.000 2021 2.825.000 10.514.000
Soma da Acao			10.514.000
2044 - GESTÃO DAS AÇÕES DO BLOCO DA GESTÃO DO PROG. BOLSA FAMÍLIA E DO CADASTRO FUNÇÃO: 08 SUBFUNÇÃO: 244	A produto 01	UNIDADE	2018 1.318.000 2019 1.384.000 2020 1.454.000 2021 1.526.000 5.682.000
Soma da Acao			5.682.000
2045 - GESTÃO DAS AÇÕES DO BLOCO DE GESTÃO DO SUAS - IGD SUAS FUNÇÃO: 08 SUBFUNÇÃO: 244	A produto 01	UNIDADE	2018 1.226.000 2019 1.286.000 2020 1.350.000 2021 1.417.000 5.279.000
Soma da Acao			5.279.000
2046 - GESTÃO DAS AÇÕES DOS PROGRAMAS - BPC NA ESCOLA/AÇÕES ESTRATÉGICAS DO FUNÇÃO: 08 SUBFUNÇÃO: 244	A produto 01	UNIDADE	2018 1.290.000 2019 1.354.000 2020 1.423.000 2021 1.494.000 5.561.000
Soma da Acao			5.561.000
2047 - GESTÃO DOS RECURSOS DO FEAS - FUNDO ESTADUAL DE ASSIST. SOCIAL FUNÇÃO: 08 SUBFUNÇÃO: 244	A produto 01	UNIDADE	2018 40.000 2019 42.000 2020 44.000 2021 46.000 172.000
Soma da Acao			172.000



ESTADO DA BAHIA
MUNICÍPIO DE CANARANA



PPA 2018 - 2021

ACOES VALIDADAS

Anexo V - R\$ 1,00

PROGRAMA: 0009 - CRESCENDO COM CIDADANIA		Responsavel: 01000-CÂMARA MUNICIPAL DE CANARANA	
Ácao / Funcao : SubFuncao	Tipo Produto	Unidade Medida	Valor
2048 - GESTÃO DAS AÇÕES DO BLOCO DA PROTEÇÃO SOCIAL ESPECIAL - PSE (PAEF) FUNÇÃO: 08 SUBFUNÇÃO: 244	A produto 01	UNIDADE	1.087.000
		2018	1.141.000
		2019	1.199.000
		2020	1.259.000
Soma da Acao			4.686.000
2049 - GESTÃO DAS AÇÕES DO BLOCO DA PROTEÇÃO SOCIAL BÁSICA - PSB (PAIF) FUNÇÃO: 08 SUBFUNÇÃO: 244	A produto 01	UNIDADE	145.000
		2018	151.000
		2019	157.000
		2020	164.000
Soma da Acao			617.000
2050 - GESTÃO DAS AÇÕES DOS CONSELHOS DA ASSISTÊNCIA SOCIAL FUNÇÃO: 08 SUBFUNÇÃO: 244	A produto 01	UNIDADE	197.000
		2018	207.000
		2019	217.000
		2020	228.000
Soma da Acao			849.000
2051 - GESTÃO DAS AÇÕES DO PROGRAMA CRIANÇA FELIZ FUNÇÃO: 08 SUBFUNÇÃO: 244	A produto 01	UNIDADE	1.076.000
		2018	1.129.000
		2019	1.186.000
		2020	1.245.000
Soma da Acao			4.636.000
2052 - MANUTENÇÃO DAS AÇÕES DOS DEMAIS RECURSOS DO FMAS FUNÇÃO: 08 SUBFUNÇÃO: 244	A produto 01	UNIDADE	1.069.000
		2018	1.122.000
		2019	1.179.000
		2020	1.238.000
Soma da Acao			4.608.000
2080 - GESTÃO DAS AÇÕES DO FUNDO MUNICIPAL DE ASSIST. SOCIAL FUNÇÃO: 08 SUBFUNÇÃO: 122	A produto 01	UNIDADE	0
		2018	0
		2019	0
		2020	0
Soma da Acao			0



**ESTADO DA BAHIA
MUNICÍPIO DE CANARANA**



PPA 2018 - 2021

ACOES VALIDADAS

Anexo V - R\$ 1,00

PROGRAMA: 0009 - CRESCENDO COM CIDADANIA		Responsavel: 01000-CÂMARA MUNICIPAL DE CANARANA	
Ácao / Funcao : SubFuncao	Tipo Produto	Unidade Medida	Valor
2091 - MANUTENÇÃO DO CONSELHO MUNICIPAL DE ASSISTÊNCIA SOCIAL FUNÇÃO: 08 SUBFUNÇÃO: 122	A produto 01	UNIDADE	0
		2018	0
		2019	0
		2020	0
		2021	0
		Soma da Acao	0
2092 - GESTÃO DAS AÇÕES DO FUNDO DA CRIANÇA E ADOLECENTE FUNÇÃO: 08 SUBFUNÇÃO: 122	A produto 01	UNIDADE	0
		2018	0
		2019	0
		2020	0
		2021	0
		Soma da Acao	0
2093 - MANUTENÇÃO DAS AÇÕES DO CONSELHO TUTELAR FUNÇÃO: 08 SUBFUNÇÃO: 122	A produto 01	UNIDADE	0
		2018	0
		2019	0
		2020	0
		2021	0
		Soma da Acao	0
2102 - MANUTENÇÃO DO CENTRO DE REFERÊNCIA DE ASSIST. SOCIAL - CRAS FUNÇÃO: 08 SUBFUNÇÃO: 244	A produto 01	UNIDADE	0
		2018	0
		2019	0
		2020	0
		2021	0
		Soma da Acao	0
2123 - MANUTENÇÃO DOS BENEFÍCIOS EVENTUAIS FUNÇÃO: 08 SUBFUNÇÃO: 244	A produto 01	UNIDADE	0
		2018	0
		2019	0
		2020	0
		2021	0
		Soma da Acao	0
2128 - ENFRENTAMENTO DA EMERGÊNCIA - COVID 19 FUNÇÃO: 08 SUBFUNÇÃO: 122	A produto 01	UNIDADE	0
		2018	0
		2019	0
		2020	0
		2021	0
		Soma da Acao	0



PPA 2018 - 2021

ACOES VALIDADAS

Anexo V - R\$ 1,00

ESTADO DA BAHIA
MUNICIPIO DE CANARANA



PROGRAMA: 0009 - CRESCENDO COM CIDADANIA		Responsavel: 01000-CÂMARA MUNICIPAL DE CANARANA	
Ácao / Funcao : SubFuncao	Tipo Produto	Unidade Medida	Valor
2302 - MANUTENÇÃO DO PISO BÁSICO FIXO - PBF - RECURSO FEDERAL FUNÇÃO: 08 SUBFUNÇÃO: 244	A produto 01	UNIDADE	0
			2018 33333,3
			2019 33333,3
			2020 33333,3
			2021 33333,3
		Soma da Acao	0
2303 - MANUTENÇÃO DO PISO BÁSICO VARIÁVEL III - EQUIPE VOLANTE - PBV - RECURSO FUNÇÃO: 08 SUBFUNÇÃO: 244	A produto 01	UNIDADE	0
			2018 26666,6
			2019 26666,6
			2020 26666,6
			2021 26666,6
		Soma da Acao	0
2304 - MANUTENÇÃO DO SERVIÇO DE CONVIVÊNCIA E FORTALECIMENTO DE VINCULO - SCFV - FUNÇÃO: 08 SUBFUNÇÃO: 244	A produto 01	UNIDADE	0
			2018 66666,6
			2019 66666,6
			2020 66666,6
			2021 66666,6
		Soma da Acao	0
Total do Programa no PPA			68.194.000
			15.823.000
			16.607.000
			17.447.000
			18.317.000



**ESTADO DA BAHIA
MUNICÍPIO DE CANARANA**



PPA 2018 - 2021

ACOES VALIDADAS

Anexo V - R\$ 1,00

PROGRAMA: 0010 - CIDADE ORGANIZADA E HUMANIZADA: MAIS SANEAMENTO E INFRAESTRUTURA		Responsável: 99000-Setorial	
Acao / Funcao : SubFuncao	Unidade Medida	Ano	Meta
Tipo Produto	Unidade	Ano	Valor
1006 - CONSTRUÇÃO DE CASAS POPULARES FUNÇÃO: 15 SUBFUNÇÃO: 451	UNIDADE	2018	2.122.000
		2019	2.228.000
		2020	2.342.000
		2021	2.460.000
	Soma da Acao		9.152.000
1007 - CONST. E AMPL. DE REDE DE SANEAMENTO E ESGOTAMENTO SANITÁRIO FUNÇÃO: 17 SUBFUNÇÃO: 512	UNIDADE	2018	2.133.000
		2019	2.239.000
		2020	2.353.000
		2021	2.471.000
	Soma da Acao		9.196.000
1008 - CONSTRUÇÃO DE ATERRO SANITÁRIO FUNÇÃO: 15 SUBFUNÇÃO: 451	UNIDADE	2018	1.114.000
		2019	1.169.000
		2020	1.228.000
		2021	1.289.000
	Soma da Acao		4.800.000
1009 - CONSTRUÇÃO, REFORMA E AMPLIAÇÃO DO SISTEMA DE ABASTECIMENTO DE ÁGUA FUNÇÃO: 15 SUBFUNÇÃO: 451	UNIDADE	2018	3.192.000
		2019	3.351.000
		2020	3.522.000
		2021	3.699.000
	Soma da Acao		13.764.000
1010 - CONSTRUÇÃO E AMPLIAÇÃO DE PRAÇAS, PARQUES E LOGRADOUROS PÚBLICOS FUNÇÃO: 15 SUBFUNÇÃO: 451	UNIDADE	2018	2.135.000
		2019	2.242.000
		2020	2.357.000
		2021	2.476.000
	Soma da Acao		9.210.000
1011 - PAVIMENTAÇÃO E CALÇAMENTO DE VIAS PÚBLICAS FUNÇÃO: 15 SUBFUNÇÃO: 451	UNIDADE	2018	86.000
		2019	90.000
		2020	94.000
		2021	98.000
	Soma da Acao		368.000



**ESTADO DA BAHIA
MUNICÍPIO DE CANARANA**



PPA 2018 - 2021

ACOES VALIDADAS

Anexo V - R\$ 1,00

PROGRAMA: 0010 - CIDADE ORGANIZADA E HUMANIZADA: MAIS SANEAMENTO E INFRAESTRUTURA		Responsável: 99000-Setorial	
Acao / Funcao : SubFuncao	Unidade Medida	Ano	Meta
Tipo Produto	Unidade	Ano	Valor
1012 - CONSTRUÇÃO E AMPLIAÇÃO DE CEMITÉRIOS PÚBLICOS FUNÇÃO: 15 SUBFUNÇÃO: 451	UNIDADE	2018	2.148.000
		2019	2.255.000
		2020	2.370.000
		2021	2.489.000
		Soma da Acao	9.262.000
2053 - MANUT. DAS AÇÕES DA SECRETARIA DA INFRAESTRUTURA E SERV. PÚBLICOS FUNÇÃO: 15 SUBFUNÇÃO: 451	UNIDADE	2018	2.586.000
		2019	2.715.000
		2020	2.853.000
		2021	2.997.000
		Soma da Acao	11.151.000
2054 - MANUT. DAS AÇÕES DE LIMPEZA PÚBLICA FUNÇÃO: 15 SUBFUNÇÃO: 452	UNIDADE	2018	1.124.000
		2019	1.179.000
		2020	1.238.000
		2021	1.299.000
		Soma da Acao	4.840.000
2055 - MANUTENÇÃO E MELHORIA DA REDE DE ILUMINAÇÃO PÚBLICA FUNÇÃO: 25 SUBFUNÇÃO: 752	UNIDADE	2018	1.136.000
		2019	1.191.000
		2020	1.250.000
		2021	1.311.000
		Soma da Acao	4.888.000
2056 - MANUTENÇÃO E CONSERVAÇÃO DE RUAS, PRAÇAS E LOGRADOUROS PÚBLICOS FUNÇÃO: 15 SUBFUNÇÃO: 452	UNIDADE	2018	50.000
		2019	52.000
		2020	54.000
		2021	56.000
		Soma da Acao	212.000
2057 - MANUTENÇÃO E RECUPERAÇÃO DE ESTRADAS VICINAIS FUNÇÃO: 15 SUBFUNÇÃO: 451	UNIDADE	2018	2.618.000
		2019	2.749.000
		2020	2.889.000
		2021	3.034.000
		Soma da Acao	11.290.000



**ESTADO DA BAHIA
MUNICÍPIO DE CANARANA**



PPA 2018 - 2021

ACOES VALIDADAS

Anexo V - R\$ 1,00

PROGRAMA: 0010 - CIDADE ORGANIZADA E HUMANIZADA: MAIS SANEAMENTO E INFRAESTRUTURA		Responsável: 99000-Setorial	
Ácao / Funcão : SubFuncão	Tipo Produto	Unidade Medida	Valor
2066 - MANUTENÇÃO DAS AÇÕES DA SECRETARIA DE TRANSPORTES FUNÇÃO: 26 SUBFUNÇÃO: 462	A produto 01	UNIDADE	2018 1.423.000
			2019 1.493.000
			2020 1.568.000
			2021 1.647.000
			Soma da Acao 6.131.000
2079 - MANUT. DAS AÇÕES DA SECRETARIA DA INFRAESTRUTURA E SERV. PÚBLICOS FUNÇÃO: 15 SUBFUNÇÃO: 122	A produto 01	UNIDADE	2018 0
			2019 0
			2020 0
			2021 0
			Soma da Acao 0
2087 - MANUTENÇÃO DAS AÇÕES DA SECRETARIA DE TRANSPORTES FUNÇÃO: 26 SUBFUNÇÃO: 122	A produto 01	UNIDADE	2018 0
			2019 0
			2020 0
			2021 0
			Soma da Acao 0
2100 - MANUTENÇÃO DO CEMITÉRIO PÚBLICO FUNÇÃO: 15 SUBFUNÇÃO: 462	A produto 01	UNIDADE	2018 0
			2019 0
			2020 0
			2021 0
			Soma da Acao 0
2129 - MANUTENÇÃO DO CONSÓRCIO PÚBLICO FUNÇÃO: 15 SUBFUNÇÃO: 122	A produto 01	UNIDADE	2018 0
			2019 0
			2020 0
			2021 0
			Soma da Acao 0
Total do Programa no PPA			94.264.000



**ESTADO DA BAHIA
MUNICÍPIO DE CANARANA**

PPA 2018 - 2021

ACOES VALIDADAS

Anexo V - R\$ 1,00

PROGRAMA: 0011 - VALORIZANDO O MEIO AMBIENTE; DESENVOLVENDO A AGRICULTURA		Responsável: 99000-Setorial	
Ácao / Funcao : SubFuncao	Tipo Produto	Unidade Medida	Valor
1016 - RECUPERAÇÃO DA MATA NATIVA E ÁREAS DEGRADADAS FUNÇÃO: 18 SUBFUNÇÃO: 543	P produto 01	UNIDADE	3.194.000
			3.353.000
			3.524.000
			3.701.000
		Soma da Acao	13.772.000
1019 - AQUISIÇÃO DE MAQUINAS AGRICOLAS - PATRULHA MECANIZADA FUNÇÃO: 20 SUBFUNÇÃO: 608	P produto 01	UNIDADE	0
			0
			0
			0
		Soma da Acao	0
1022 - CONSTRUÇÃO E INSTALAÇÃO DO MERCADO DO PRODUTOR FUNÇÃO: 20 SUBFUNÇÃO: 608	P produto 01	UNIDADE	0
			0
			0
			0
		Soma da Acao	0
1026 - CONSTRUÇÃO E ADEQUAÇÃO DE ESTRADAS VICINAIS FUNÇÃO: 20 SUBFUNÇÃO: 606	P produto 01	UNIDADE	0
			0
			0
			0
		Soma da Acao	0
1027 - ADEQUAÇÃO/REQUALIFICAÇÃO DE ESTRADAS VICINAIS FUNÇÃO: 20 SUBFUNÇÃO: 608	P produto 01	UNIDADE	0
			0
			0
			0
		Soma da Acao	0
2058 - MANUTENÇÃO DAS AÇÕES DA SECRETARIA DE AGRICULTURA E MEIO AMBIENTE FUNÇÃO: 20 SUBFUNÇÃO: 541	A produto 01	UNIDADE	1.267.000
			1.330.000
			1.398.000
			1.468.000
		Soma da Acao	5.463.000



**ESTADO DA BAHIA
MUNICIPIO DE CANARANA**



PPA 2018 - 2021

ACOES VALIDADAS

Anexo V - R\$ 1,00

PROGRAMA: 0011 - VALORIZANDO O MEIO AMBIENTE; DESENVOLVENDO A AGRICULTURA		Responsável: 99000-Setorial	
Ácao / Funcao : SubFuncao	Tipo Produto	Unidade Medida	Valor
2059 - APOIO/INCENTIVO A COOPERATIVA E ASSOCIAÇÕES FUNÇÃO: 18 SUBFUNÇÃO: 541	A produto 01	UNIDADE	5.000
		2018	5.000
		2019	5.000
		2020	5.000
		2021	5.000
		Soma da Acao	20.000
2060 - MANUTENÇÃO DAS AÇÕES DE COLETA SELETIVA E RECICLAGEM DE LIXO FUNÇÃO: 18 SUBFUNÇÃO: 541	A produto 01	UNIDADE	2.126.000
		2018	2.126.000
		2019	2.232.000
		2020	2.346.000
		2021	2.464.000
		Soma da Acao	9.168.000
2061 - MANUTENÇÃO DE AGUADAS, BARRAGENS E POÇOS ARTESIANOS FUNÇÃO: 18 SUBFUNÇÃO: 543	A produto 01	UNIDADE	3.202.000
		2018	3.202.000
		2019	3.362.000
		2020	3.534.000
		2021	3.712.000
		Soma da Acao	13.810.000
2084 - MANUTENÇÃO DAS AÇÕES DA SECRETARIA DE AGRICULTURA E MEIO AMBIENTE FUNÇÃO: 20 SUBFUNÇÃO: 122	A produto 01	UNIDADE	0
		2018	0
		2019	0
		2020	0
		2021	0
		Soma da Acao	0
		2018	9.794.000
		2019	10.282.000
		2020	10.807.000
		2021	11.350.000
		Total do Programa no PPA	42.233.000



PREFEITURA MUNICIPAL DE CANARANA
LEI DE DIRETRIZES ORÇAMENTÁRIAS
ANEXO DE METAS FISCAIS
2021



AMF - Demonstrativo I (LRF, art. 4º, § 1º)

RS MIL

ESPECIFICAÇÃO	2021			2022			2023					
	Valor Corrente (a)	Valor Constante	% PIB (a/PIB) x100	% RCL (a/RCL) x100	Valor Corrente (b)	Valor Constante	% PIB (b/PIB) x100	% RCL (b/RCL) x100	Valor Corrente (c)	Valor Constante	% PIB (c/PIB) x100	% RCL (c/RCL) x100
Receita Total	84.400	80.602	0,00002%	0,137%	92.249	88.098	0,00002%	0,147%	100.828	96.291	0,00002%	0,157%
Receitas Primárias (I)	83.798	80.027	0,00002%	0,137%	91.591	87.470	0,00002%	0,146%	100.109	95.604	0,00002%	0,156%
Despesas Total	84.400	80.602	0,00002%	0,137%	92.249	88.098	0,00002%	0,147%	100.828	96.291	0,00002%	0,157%
Despesas Primárias (II)	83.820	80.048	0,00002%	0,137%	91.615	87.493	0,00002%	0,146%	100.135	95.629	0,00002%	0,156%
Resultado Primário (III) = (I - II)	(22)	(21)	0,000%	0,000%	(24)	(23)	0,000%	0,000%	(26)	(25)	0,000%	0,000%
Resultado Nominal	(1.979)	859	0,000%	-0,003%	823	880	0,000%	0,001%	934	903	0,000%	0,001%
Dívida Pública Consolidada	37.417	36.064	0,000%	0,061%	38.260	36.966	0,000%	0,061%	39.216	37.890	0,000%	0,061%
Dívida Consolidada Líquida	36.540	35.220	0,000%	0,060%	37.364	36.100	0,000%	0,060%	38.298	37.003	0,000%	0,060%
Receita Primária advindas de PPP (IV)												
Despesa Primárias geradas por PPP (V)												
Impacto do saldo das PPP (VI) = (IV - V)												

FONTE: Anexo II Receita - Resumo Geral, Anexo II Natureza da Despesa - Consolidação, Anexo XIV Balanço Patrimonial, dos exercícios 2018 e 2019, LOA 2020 e PIB
NOTA EXPLICATIVA: O Município não possui Parcerias Públicas e Privadas

NOTA: O Cálculo das metas foi realizado considerando-se o seguinte cenário macroeconômico:

VARIAVEIS	2021	2022	2023
PIB real (crescimento % anual)	2,50	2,50	2,50
Taxa real de juro implícito sobre a dívida líquida do Governo (média % anual)	56,35	59,55	60,23
Câmbio (R\$/US\$ - Final do Ano)	3,75	3,80	3,85
Inflação Média (% anual) projetada com base em índice oficial de inflação	3,75	3,50	3,50
Projeção do PIB do Ente (se houver) - R\$ milhares	318.571.168.500,00	326.535.447,712,50	334.698.833.905,31
Receita Corrente Líquida - RCL	61.390.000,00	62.757.121,50	64.326.049,53

Ezenivaldo Alves Dourado
Prefeito Municipal



PRIORIDADES DO PPA 2018 – 2021

ESTADO DA BAHIA PREFEITURA MUNICIPAL DE CANARANA PLANO PLURIANUAL – PPA 2018 – 2021		PRIORIDADES				ANO I 2018	ANO II 2019	ANO III 2020	ANO IV 2021
EIXO	AREA TEMÁTICA								
Controle das Contas Públicas	Gestão legislativa	Ampliação, reforma e aparelhamento do Prédio da Câmara Municipal, proporcionando melhores condições de funcionamento da unidade responsável pela prestação de serviços governamentais;				X	X	X	X
		Manutenção dos Serviços do Plenário, assegurando a manutenção e o pleno funcionamento do Legislativo (gastos com os subsídios dos vereadores);				X	X	X	X
		Manutenção dos Serviços do Poder Legislativo, mantendo os compromissos em obediência as legislações específicas, bem como dar transparência aos atos e fatos da administração nos meios de comunicação existentes (eletrônicos, mídias diversas).				X	X	X	X



PRIORIDADES DO PPA 2018 – 2021

ESTADO DA BAHIA PREFEITURA MUNICIPAL DE CANARANA PLANO PLURIANUAL – PPA 2018 – 2021		PRIORIDADES				
EIXO	AREA TEMÁTICA	ANO I 2018	ANO II 2019	ANO III 2020	ANO IV 2021	
Gestão Municipal	Governo	X	X	X	X	
		Assessorar o chefe do poder executivo, nas suas relações político administrativa com os municipais, órgãos da administração e entes de natureza pública ou privada;				
		Organizar o expediente do prefeito, preparar e expedir correspondências;	X	X	X	
		Preparar, registrar, publicar e expedir atos do chefe do Poder Executivo;	X	X	X	
		Organizar, numerar e manter sob a sua guarda e responsabilidade os originais de Leis, decretos, Portarias, Contratos e demais atos emanados do chefe do Poder Executivo ou órgãos da administração municipal;	X	X	X	
		Executar atividades relativas ao recrutamento, a seleção, ao treinamento, aos controles funcionais, aos exames de saúde dos servidores e aos demais assuntos de pessoal;	X	X	X	
Receber, distribuir controlar os andamentos e arquivar os papéis da Prefeitura.	X	X	X			



PRIORIDADES DO PPA 2018 – 2021

ESTADO DA BAHIA PREFEITURA MUNICIPAL DE CANARANA PLANO PLURIANUAL – PPA 2018 – 2021		PRIORIDADES				
EIXO	AREA TEMÁTICA	ANO I 2018	ANO II 2019	ANO III 2020	ANO IV 2021	
Gestão Municipal	Governo	X	X	X	X	
		X	X	X	X	
		X	X	X	X	
		X	X	X	X	
		Integração das unidades envolvidas na análise dos processos de controle interno e externo;				
		Elaboração de normas e procedimentos com a finalidade de evitar, prevenir e detectar possíveis erros, fraudes ou omissões;				
		Acompanhar a execução física e financeira dos projetos e atividades, bem como a aplicação, sob qualquer forma, dos recursos públicos;				
		Orientar, acompanhar, fiscalizar e avaliar a gestão orçamentária financeira e patrimonial dos órgãos da administração direta e indireta, com vista à implantação regular e a utilização racional dos recursos e bens públicos.				

Página 3 de 20



ESTADO DA BAHIA
PREFEITURA MUNICIPAL DE CANARANA
PLANO PLURIANUAL – PPA 2018 – 2021



PRIORIDADES DO PPA 2018 – 2021

EIXO	AREA TEMÁTICA	PRIORIDADES	ANO I 2018	ANO II 2019	ANO III 2020	ANO IV 2021
Gestão Municipal	Governo	Reestruturação dos serviços jurídicos;	X	X	X	X
		Revisão do fluxo de processos jurídicos;	X	X	X	X
		Revisão e atualização do código tributário do município;	X	X	X	X
		Requalificação da infraestrutura da Procuradoria Municipal;	X	X	X	X
		Garantir a manutenção das demais atividades realizadas pela Procuradoria	X	X	X	X



PRIORIDADES DO PPA 2018 – 2021

ESTADO DA BAHIA PREFEITURA MUNICIPAL DE CANARANA PLANO PLURIANUAL – PPA 2018 – 2021		PRIORIDADES				ANO I 2018	ANO II 2019	ANO III 2020	ANO IV 2021
EIXO	AREA TEMÁTICA	PRIORIDADES							
Gestão Municipal	Administração e Planejamento	Promover a realização de licitações para obras e serviços necessários às atividades da Prefeitura, juntamente com a colaboração da procuradoria geral;				X	X	X	X
		Executar atividades relativas ao tombamento, registro inventário, proteção e conservação dos bens móveis e semoventes;				X	X	X	X
		Elaborar, em colaboração com os demais órgãos da prefeitura, a proposta orçamentária anual e do orçamento plurianual de investimentos, de acordo com as diretrizes estabelecidas pelo Governo Municipal;				X	X	X	X
		Acompanhar e controlar a execução orçamentária;				X	X	X	X
		Receber, pagar, guardar e movimentar os dinheiros e outros valores do Município.				X	X	X	X



ESTADO DA BAHIA PREFEITURA MUNICIPAL DE CANARANA PLANO PLURIANUAL – PPA 2018 – 2021		PRIORIDADES DO PPA 2018 – 2021				
EIXO	AREA TEMÁTICA	PRIORIDADES	ANO I 2018	ANO II 2019	ANO III 2020	ANO IV 2021
Gestão Municipal	Gestão Fiscal	Executar a política fiscal do Município;	X	X	X	X
		Elaborar, em colaboração com os demais órgãos da prefeitura, a proposta orçamentária anual e a do orçamento plurianual de investimentos, de acordo com as diretrizes estabelecidas pelo Governo Municipal;	X	X	X	X
		Acompanhar e controlar a execução orçamentária;	X	X	X	X
		Cadastrar, lançar e arrecadar as receitas municipais e fazer a fiscalização tributária;	X	X	X	X
		Receber, pagar, guardar e movimentar os dinheiros e outros valores do Município;	X	X	X	X
		Processar a despesa e manter o registro e os controles contábeis da administração financeira, orçamentária e patrimonial do Município;	X	X	X	X
		Preparar os balancetes, bem como o balanço geral e as prestações de contas de recursos transferidos para o município por outras esferas de governo;	X	X	X	X
		Fiscalizar e fazer a tomada de contas dos órgãos de administração centralizada encarregados da movimentação de dinheiros e outros valores;	X	X	X	X
		Assinar cheques, conjuntamente com o prefeito.	X	X	X	X



PRIORIDADES DO PPA 2018 – 2021

ESTADO DA BAHIA PREFEITURA MUNICIPAL DE CANARANA PLANO PLURIANUAL – PPA 2018 – 2021		PRIORIDADES				
EIXO	AREA TEMÁTICA	ANO I 2018	ANO II 2019	ANO III 2020	ANO IV 2021	
Desenvolvimento Humano e Cidadania	Saúde	Melhorar os serviços públicos de saúde, pensando obrigatoriamente pela humanização do atendimento. Desde a recepção nas unidades básicas de saúde até o atendimento médico, o serviço continuará sendo aperfeiçoado e realizado com zelo e respeito ao cidadão Canaranense;	X	X	X	X
		Continuar focando a qualificação e melhora dos modelos de atenção à saúde básica, com atividades na promoção, prevenção e recuperação em saúde, realizando programas especiais para a criança, a mulher, o homem e a melhor idade, com atendimento acolhedor e integral do cidadão;	X	X	X	X
		Estabelecer a continuidade e sustentabilidade de ações eficientes e efetivas, focando a gestão de qualidade que garanta uma Saúde Pública que atenda às necessidades da população.	X	X	X	X
		Prover a implantação de academia de saúde;	X	X	-	-
		Implantação do Núcleo de apoio a saúde da família;	X	X	-	-
		Melhorar a oferta de exames no município;	X	X	X	X
		Expansão do número de médicos especialistas.	X	X	X	X
		Implementação de saúde bucal na unidade de saúde;	X	X	X	-
		Ampliação da frota de veículos da Saúde.	X	X	-	-
		Melhorar a estrutura operacional dos PSF's;	X	X	-	X

Página 7 de 20



PRIORIDADES DO PPA 2018 – 2021

ESTADO DA BAHIA PREFEITURA MUNICIPAL DE CANARANA PLANO PLURIANUAL – PPA 2018 – 2021		PRIORIDADES				
EIXO	AREA TEMÁTICA	ANO I 2018	ANO II 2019	ANO III 2020	ANO IV 2021	
Desenvolvimento Humano e Cidadania	Saúde	X	X	X	X	
		Aquisição de equipamentos, materiais permanentes e de consumo para todos os setores da Secretaria de Saúde e das unidades de saúde;				
		Credencia uma equipe para controlar e planejar o uso de materiais nas unidades básicas;				
		Melhorar a infraestrutura e organização da casa em Salvador;				
		Dá atenção especial em todos os aspectos as pessoas com doenças, como câncer, diabetes, hemofilia;				
		Implementação, ampliação e reforma da unidade de saúde;				
		Implantar programas voltados para a saúde do homem;				
		Incluir um profissional de serviço social na estratégia de saúde da família;				
		Prover o funcionamento do centro cirúrgico;				
		Aprimorar e restaurar o Programa saúde na escola;				
		Transporte intermunicipal para paciente com tratamento fora a domicílio;				
		Construção de Unidades Básicas de Saúde;				
		Reforma e Ampliação das Unidades Básicas de Saúde;				
Estruturar a rede de serviço de atenção básica de saúde;						
Incentivar o fortalecimento dos conselhos da saúde;						



PRIORIDADES DO PPA 2018 – 2021

ESTADO DA BAHIA PREFEITURA MUNICIPAL DE CANARANA PLANO PLURIANUAL – PPA 2018 – 2021		PRIORIDADES DO PPA 2018 – 2021				
EIXO	AREA TEMÁTICA	PRIORIDADES	ANO I 2018	ANO II 2019	ANO III 2020	ANO IV 2021
Desenvolvimento Humano e Cidadania	Saúde	Implantar e/ou melhorar o atendimento ao Serviço de Atendimento Móvel;	X	X	X	X
		Melhorar a qualidade no atendimento aos pacientes que realizam atendimento fora do domicílio- TFD;	X	X	X	X
		Aquisição de ambulâncias	X	X	X	X
		Aquisição de veículos e equipamentos para atender as demandas da secretaria;	X	X	X	X
		Implementar o Programa Academia da Saúde;	X	X	X	X
		Construção da Academia da Saúde;	X	X	-	-
		Construção, Ampliação e ou Reforma do Hospital Municipal;	X	X	-	X
		Incentivo a ação municipal pela saúde pública;	X	X	X	X



PRIORIDADES DO PPA 2018 – 2021

ESTADO DA BAHIA PREFEITURA MUNICIPAL DE CANARANA PLANO PLURIANUAL – PPA 2018 – 2021		PRIORIDADES				
EIXO	AREA TEMÁTICA	ANO I 2018	ANO II 2019	ANO III 2020	ANO IV 2021	
Desenvolvimento Humano e Cidadania	Educação	X	X	-	-	
		X	X	X	X	
		X	X	-	-	
		X	X	X	-	
		X	X	X	X	
		X	X	-	-	
		X	X	X	X	
		X	X	X	X	
		X	X	X	X	
		X	X	X	X	
		X	X	X	X	
		X	X	X	X	
		X	X	X	X	



PRIORIDADES DO PPA 2018 – 2021

ESTADO DA BAHIA PREFEITURA MUNICIPAL DE CANARANA PLANO PLURIANUAL – PPA 2018 – 2021		PRIORIDADES				
EIXO	AREA TEMÁTICA	ANO I 2018	ANO II 2019	ANO III 2020	ANO IV 2021	
Desenvolvimento Humano e Cidadania	Educação	X	X	X	X	
		Construção de um espaço educativo com brinquedos para atendimentos da educação infantil e creche, possibilitando a recreação dos alunos;				
		Promover palestras com os temas sobre alcoolismos, drogas, DST's, gravidez na adolescência, bullying, etc.	X	X	-	-
		Incluir um profissional de serviço social na equipe pedagógica;	X	X		
		Aumentar a frota do programa caminho da escola para atender a demanda, priorizando os alunos de maior necessidade econômica;	X	X	X	X
		Capacitação para professores, secretários, porteiros, merendeiras, faxineiras entre outros;	X	X	X	X
		Qualificar monitores da mais educação;	X	X	X	X
		Construção de quadras cobertas;	X	-	X	-
		Ampliar as escolas;	X	X	X	X
		Construção de salas de aulas;	X	X	X	X
		Manutenção da estrutura da creche;	X	X	X	X
		Construção de banheiros adequados nas escolas;	X	X	-	X
		Construção de áreas de lazer nas creches;	X	-	X	-
		Construção de bibliotecas;	X	X	X	-
		Construção de salas de vídeos;	X	-	X	-
Aquisição de equipamentos e mobiliários adequados	X	X	-	-		
Aquisição de recursos pedagógicos para os professores	X	X	X	X		



PRIORIDADES DO PPA 2018 – 2021

		PRIORIDADES				ANO I 2018	ANO II 2019	ANO III 2020	ANO IV 2021
EIXO	AREA TEMÁTICA								
Desenvolvimento Humano e cidadania	Cultura e Lazer	Promover eventos culturais valorizando as tradições folclóricas dos municípios;				X	X	-	-
		Reformar a biblioteca do município;				X	X	X	-
		Implantar os telecentros;				X	X	X	X
		Proporcionar inclusão digital;				X	X	X	X
		Ampliar projetos de incentivos à leitura;				X	X	X	X
		Implantar e fortalecer o Sistema Municipal de Cultura.				X	X	X	X
		Revitalização dos valores culturais, folguedos e festas símbolos e valores locais;				X	X	X	X
		Buscar parcerias com entidades filantrópicas, empresas públicas e privadas, empresas e ou órgão internacionais públicos e privados, para captação de recursos.				X	X	X	X
		Ampliação e ou Reforma dos recintos de lazer existentes na Sede e nos Povoados.				X	-	-	X



PRIORIDADES DO PPA 2018 – 2021

ESTADO DA BAHIA PREFEITURA MUNICIPAL DE CANARANA PLANO PLURIANUAL – PPA 2018 – 2021		PRIORIDADES				ANO I 2018	ANO II 2019	ANO III 2020	ANO IV 2021
EIXO	AREA TEMÁTICA								
Desenvolvimento Humano e cidadania	Esporte	Apoiar diversas modalidades esportivas amadoras;				X	X	X	X
		Incluir novas categorias de esportes;				X	X	X	X
		Construir parques de eventos destinados às atividades esportivas;				X	X	X	X
		Apoiar às ligas desportivas e ao esporte amador;				X	X	-	-
		Prestigiar e apoiar atletas locais;				X	X	X	X
		Incentivar a realização de competições amadoras de diversas modalidades.				X	X	X	X
		Construção de Quadras poliesportivas				X	X	-	X



ESTADO DA BAHIA
 PREFEITURA MUNICIPAL DE CANARANA
 PLANO PLURIANUAL – PPA 2018 – 2021



PRIORIDADES DO PPA 2018 – 2021

EIXO	AREA TEMÁTICA	PRIORIDADES	ANO I 2018	ANO II 2019	ANO III 2020	ANO IV 2021
Desenvolvimento Humano e Cidadania	Assistência Social	Continuar fazendo valer o que preconiza a consolidação da assistência social como política pública e direito social;	X	X	X	X
		Garantir atendimento de qualidade a todas as famílias.	X	X	X	X
		Reforçar o trabalho de regularização fundiária para titulação das famílias que residem em áreas não legalizadas;	X	X	X	X
		Intensificar a construção de novas unidades habitacionais.	X	X	X	X
		Atendimento e atenção à Melhor Idade, contribuindo para um processo de envelhecimento ativo, saudável e autônomo;	X	X	X	X
		Manutenção dos programas já existentes no Município;	X	X	X	X
		Construção, Ampliação e ou Reforma da sede do Centro de Referência de Assistência Social – CRAS;	X	X	X	X
		Construção, Ampliação e ou Reforma da sede do Centro de Referência Especializado de Assistência Social – CREAS;				



ESTADO DA BAHIA PREFEITURA MUNICIPAL DE CANARANA PLANO PLURIANUAL – PPA 2018 – 2021		PRIORIDADES DO PPA 2018 – 2021				
EIXO	AREA TEMÁTICA	PRIORIDADES	ANO I 2018	ANO II 2019	ANO III 2020	ANO IV 2021
Desenvolvimento Humano e Cidadania	Assistência Social	Promover oficinas profissionalizantes para os usuários da política de assistência social;	X	X	-	X
		Consolidação do SCFV-Serviço de Convivência e Fortalecimento de Vínculo nos núcleos de comunidades rurais;	X	X	X	X
		Construção, ampliação e ou reforma da sede da Secretaria de Assistência Social;	X	X	X	X
		Aquisição e/ou manutenção de veículos para atender as demandas da Secretaria de Assistência Social;	X	X	-	-
		Capacitação de profissionais da Assistência Social;	X	X	X	X
		Criar grupo profissionalizante como costureira, manicure, pedicure, cabelereiro, artesanato, pedreiro, etc.;	X	X	-	-
		Promover palestras com psicólogo nas escolas	X	X	X	X
		Formar grupos de convivência e fortalecimento de vínculos para crianças e adolescentes;	X	X	-	-
		Implantação da visita do conselho tutelar nas escolas;	X	X	X	X



ESTADO DA BAHIA
 PREFEITURA MUNICIPAL DE CANARANA
 PLANO PLURIANUAL – PPA 2018 – 2021



PRIORIDADES DO PPA 2018 – 2021

EIXO	AREA TEMÁTICA	PRIORIDADES	ANO I 2018	ANO II 2019	ANO III 2020	ANO IV 2021
Infraestrutura e desenvolvimento sustentável;	Infraestrutura	Executar atividades concernentes à construção e conservação de obras públicas municipais e instalações para à prestação de serviços à comunidade;	X	X	-	-
		Realizar atividades concernentes à elaboração de projetos e obras públicas municipais e aos respectivos orçamentos;	X	X	-	-
		Promover a construção, pavimentação e conservação de estradas, caminhos Municipais e vias urbanas;	X	X	-	-
		Estimular a execução de trabalhos topográficos indispensáveis às obras e Serviços a cargo da Prefeitura;	X	X	X	-
		Manter atualizada a planta cadastral do Município;	X	X	X	-
		Investigar o cumprimento das normas referentes às construções particulares;	X	X	-	-
		Fiscalizar o cumprimento das normas referentes a zoneamento e loteamento;	X	X	-	-
		Supervisionar o cumprimento das normas referentes a postura municipais;	X	X	X	-



ESTADO DA BAHIA
 PREFEITURA MUNICIPAL DE CANARANA
 PLANO PLURIANUAL – PPA 2018 – 2021



PRIORIDADES DO PPA 2018 – 2021

EIXO	AREA TEMÁTICA	PRIORIDADES	ANO I 2018	ANO II 2019	ANO III 2020	ANO IV 2021
Infraestrutura e desenvolvimento sustentável;	Infraestrutura	Efetuar a construção de parques, praças, jardins públicos, tendo em vista a estética urbana e a preservação do ambiente natural;	X	X	X	-
		Manter a frota de veículos, máquinas e equipamentos de uso específico sob sua responsabilidade, bem como sua guarda e manutenção;	X	X	X	-
		Executar atividades relativas à prestação e manutenção dos serviços públicos locais, tais como limpeza pública, cemitérios, matadouros, mercados, feiras livres e iluminação pública;	X	X	X	-
		Administrar os parques, praças e jardins do Município;	X	X	X	-
		Promover a arborização dos logradouros públicos	X	X	-	-
		Fiscalizar os serviços públicos ou de utilidade pública concedidos pelo município;	X	X	X	-
		Manter a guarda municipal.	X	X	X	-
		Reforçar a estrutura da Guarda, visando garantir o adequado cumprimento de seu dever constitucional;	X	X	X	-
		Estabelecer convênio de cooperação técnica com os órgãos de segurança;	X	X	X	X
		Implantar o sistema de vídeo monitoramento (câmeras);	X	X	-	-



PRIORIDADES DO PPA 2018 – 2021

ESTADO DA BAHIA PREFEITURA MUNICIPAL DE CANARANA PLANO PLURIANUAL – PPA 2018 – 2021		PRIORIDADES				
EIXO	AREA TEMÁTICA	ANO I 2018	ANO II 2019	ANO III 2020	ANO IV 2021	
Infraestrutura e desenvolvimento sustentável;	Infraestrutura	Realizar audiências públicas e amplo debate com a sociedade para avaliar e deliberar a respeito do armamento da Guarda;	X	X	X	X
		Pavimentação de todas as vias públicas, calçamento (Sede e Distritos);	X	X	X	X
		Construção de praças;	X	-	X	-
		Expandir a rede elétrica em todo o município;	X	X	X	-
		Disponibilizar lixeiras públicas em todo o Município;	X	X	X	X
		Readequação dos serviços de iluminação pública;	X	X	X	X
		Construção, ampliação, reforma e ou revitalização de praças;	X	X	X	X
		Reforma dos mercados municipais;	X	X	X	X
		Manutenção de estradas vicinais	X	X	X	X
		Construção de uma base de apoio da Polícia Militar;	X	X	X	X
		Promover saneamento básico;	X	X	X	X
		Ampliação do cemitério	X	X	X	X



PRIORIDADES DO PPA 2018 – 2021

ESTADO DA BAHIA PREFEITURA MUNICIPAL DE CANARANA PLANO PLURIANUAL – PPA 2018 – 2021		PRIORIDADES				
EIXO	AREA TEMÁTICA	ANO I 2018	ANO II 2019	ANO III 2020	ANO IV 2021	
Infraestrutura e desenvolvimento sustentável;	Agricultura e meio ambiente	Difundir o conhecimento técnico referente à eficiência tecnológica, econômica e administrativa das cadeias produtivas e a qualidade de produção;	X	X	-	-
		Incentivar o produtor rural para diversificar atividades em cultura alternativas;	X	X	-	-
		Recuperar áreas rurais degradadas, nascentes e matas ciliares;	X	X	X	X
		Implementar recursos hídricos na arborização urbana;	X	X	-	-
		Gerenciar os resíduos sólidos no saneamento ambiental;	X	X	-	-
		Criar as APAS (Área de Proteção Ambiental) e APPS (Áreas de Proteção Permanente);	X	X	X	X
		Avançar e inovar por meios da reciclagem dos materiais e da energia, uso de tecnologias limpas e educação ambiental;	X	X	-	-
		Implantar regras de proteção ambiental e fiscalização.	X	X	-	-
		Implantação de Horta comunitária.	X	X	X	X



ESTADO DA BAHIA
 PREFEITURA MUNICIPAL DE CANARANA
 PLANO PLURIANUAL – PPA 2018 – 2021



PRIORIDADES DO PPA 2018 – 2021

EIXO	AREA TEMÁTICA	PRIORIDADES	ANO I 2018	ANO II 2019	ANO III 2020	ANO IV 2021
Infraestrutura e desenvolvimento sustentável;	Agricultura e meio ambiente	Incentivo à criação do Banco de Sementes;	X	X	-	-
		Incentivo à criação de viveiro de mudas;	X	X	X	X
		Buscar parcerias com entidades filantrópicas, empresas públicas e privadas, empresas e ou órgão internacionais públicos e privados, para captação de recursos;	X	X	-	-
		Incentivar a produção da agricultura familiar;	X	X	X	-
		Construção da sede da Secretaria de Agricultura e meio ambiente;	X	X	X	-
		Aquisição de veículos e equipamentos para suprir as necessidades da secretaria;	X	X	-	-
		Aquisição e ou locação de máquinas, caminhões, tratores e implementos agrícolas;				
		Assistência técnica para os agricultores;	X	X	X	X
		Adesão de parceria com o banco do Nordeste para os pequenos agricultores e associações;	X	X	-	X
		Projeto para a implantação de associações e cooperativas para produtos da localidade	X	X	-	-
		Buscar parcerias para implantação de programas e projetos de desenvolvimento agrícola para o município;	X	X	X	X
		Construção de um centro de abastecimento;	X	X	X	X