



Lei



**ESTADO DA BAHIA
PREFEITURA MUNICIPAL DE SÃO GABRIEL
GABINETE DO PREFEITO**

LEI Nº 698 DE 11 DE DEZEMBRO DE 2018

Estima a Receita e fixa a Despesa do Orçamento Anual do Município de São Gabriel para o exercício financeiro de 2019, e determina outras providências.

O PREFEITO DO MUNICÍPIO DE SÃO GABRIEL, Estado da Bahia, no uso das suas atribuições legais e constitucionais, com fundamento no que dispõem a Constituição Federal em seu art. 165, § 5º e a Lei Orgânica Municipal, faz saber que a Câmara Municipal aprovou e eu sanciono e promulgo a seguinte lei:

CAPÍTULO I

DO CONTEÚDO DA LEI ORÇAMENTÁRIA ANUAL

Art 1º. Essa Lei estima Receita e fixa a Despesa do Orçamento Anual do Município para o exercício financeiro de 2019, contendo:

- I – o Orçamento Fiscal, referente aos poderes Legislativo e Executivo, seus órgãos e entidades da Administração Direta e Indireta;
- II – o Orçamento da Seguridade Social, abrangendo os órgãos, entidades e fundos a ela vinculados.

CAPÍTULO II

DOS ORÇAMENTOS FISCAL E DE SEGURIDADE

Seção I

Da Estimativa da Receita

Art 2º. A Receita total consolidada nos Orçamentos, Fiscal e Seguridade Social, é estimada em R\$ 59.500.000,00 (Cinquenta e nove milhões e quinhentos mil reais).

Parágrafo único. Oriunda das fontes previstas na legislação vigente a Receita é estimada com o seguinte desdobramento:



**ESTADO DA BAHIA
PREFEITURA MUNICIPAL DE SÃO GABRIEL
GABINETE DO PREFEITO**

Receitas	
DESCRIMINAÇÃO	VALOR
RECEITAS CORRENTES	58.523.740,00
Receita de Impostos, Taxas e Contribuições de Melhorias	866.300,00
Receita Patrimonial	681.310,00
Receita de Serviços	-
Transferências Correntes	56.901.230,00
Outras Receitas Correntes	74.900,00
RECEITAS DE CAPITAL	6.241.000,00
Transferências de Capital	6.241.000,00
DEDUÇÕES DA RECEITA	-5.264.740,00
TOTAL DA RECEITA	59.500.000,00

Seção II

Da Fixação da Despesa

Art 3º. A Despesa total consolidada, no mesmo valor da Receita total estimada, é fixada em R\$ 59.500.000,00 (Cinquenta e nove milhões e quinhentos mil reais).

Parágrafo único. Observada a programação constante nos anexos desta lei, apresentando o seguinte desdobramento:

POR ÓRGÃOS			
DESCRIMINAÇÃO	FISCAL	SEGURIDADE SOCIAL	TOTAL
PODER LEGISLATIVO	1.800.000,00	-	1.800.000,00
CÂMARA MUNICIPAL	1.800.000,00	-	1.800.000,00
PODER EXECUTIVO	41.860.793,00	15.839.207,00	57.700.000,00
GABINETE DO PREFEITO MUNICIPAL	1.436.880,00	-	1.436.880,00
SECRETARIA DE ADMINISTRAÇÃO	2.223.550,00	-	2.223.550,00
SECRETARIA MUNICIPAL DE PLANEJAMENTO E FINANÇAS	2.680.430,00	-	2.680.430,00
SECRET. MUNIC.L DE DESENVOLV. SOCIAL E PROMOÇÃO DA IGUALDADE	-	2.903.047,00	2.903.047,00
SECRETARIA MUNICIPAL DE EDUCAÇÃO E CULTURA	26.359.320,00	-	26.359.320,00
SECRETARIA MUNICIPAL DE ESPORTE E LAZER	1.109.800,00	-	1.109.800,00
SECRETARIA MUNICIPAL DE AGRICULTURA E IRRIGAÇÃO	426.170,00	-	426.170,00
SECRETARIA MUNICIPAL DE INFRAESTRUTURA	7.476.782,00	-	7.476.782,00
SECRETARIA MUNICIPAL DE SAÚDE- SMS	-	12.936.160,00	12.936.160,00
SECRET. MUNIC. DE MEIO AMBIENTE, TURISMO E DESENVOLVIMENTO SU	147.861,00	-	147.861,00
TOTAL DA DESPESA	43.660.793,00	15.839.207,00	59.500.000,00



**ESTADO DA BAHIA
PREFEITURA MUNICIPAL DE SÃO GABRIEL
GABINETE DO PREFEITO**

POR FUNÇÃO				
COD	DESCRIMINAÇÃO	FISCAL	SEGURIDADE SOCIAL	TOTAL
01	Legislativa	1.800.000,00	-	1.800.000,00
04	Administração	4.917.520,00	-	4.917.520,00
08	Assistência Social	-	2.903.047,00	2.903.047,00
10	Saúde	-	12.936.160,00	12.936.160,00
12	Educação	25.983.680,00	-	25.983.680,00
13	Cultura	375.640,00	-	375.640,00
15	Urbanismo	7.250.982,00	-	7.250.982,00
17	Saneamento	351.650,00	-	351.650,00
18	Gestão Ambiental	147.861,00	-	147.861,00
20	Agricultura	426.170,00	-	426.170,00
27	Desporto e Lazer	1.109.800,00	-	1.109.800,00
28	Encargos especiais	702.490,00	-	702.490,00
99	RESERVA DE CONTINGÊNCIA	595.000,00	-	595.000,00
TOTAL DA DESPESA		43.660.793,00	15.839.207,00	59.500.000,00

POR GRUPO DA NATUREZA DA DESPESA				
COD	DESCRIMINAÇÃO	FISCAL	SEGURIDADE SOCIAL	TOTAL
1	PESSOAL E ENCARGOS SOCIAIS	21.201.461,00	6.096.627,00	27.298.088,00
2	JUROS E ENCARGOS DA DÍVIDA	107.490,00	-	107.490,00
3	OUTRAS DESPESAS CORRENTES	13.967.082,00	6.652.270,00	20.619.352,00
4	INVESTIMENTOS	6.811.760,00	3.044.310,00	9.856.070,00
5	INVERSÕES FINANCEIRAS	93.000,00	46.000,00	139.000,00
6	AMORTIZAÇÃO DA DÍVIDA	885.000,00	-	885.000,00
9	RESERVA DE CONTINGÊNCIA	595.000,00	-	595.000,00
TOTAL DA DESPESA		43.660.793,00	15.839.207,00	59.500.000,00

Seção III

Da Fixação da Despesa

Art 4º. Integram esta Lei, na forma da legislação vigente, os Demonstrativos Consolidados constantes em seus anexos, indicando:

- I. Tabelas Explicativas – Demonstrativos Consolidados da lei nº 4.320/64;
- II. Demonstrativos Complementares;



ESTADO DA BAHIA
PREFEITURA MUNICIPAL DE SÃO GABRIEL
GABINETE DO PREFEITO

Parágrafo único. As Metas, definidas no Projeto de lei de Diretrizes Orçamentárias para 2019 em obediência a Lei Complementar nº 101 de 04 de maio de 2000, ficam ajustadas na conformidade dos quadros correspondentes que igualmente integram os “Demonstrativos Complementares” desta Lei.

Seção IV

Da Fixação da Despesa

Art 5º. Para cumprimento do disposto nos artigos 165, § 8º e 167, incisos V e VII, da Constituição Federal Brasileira, bem como a Lei Federal nº 4.320/64, em seu art. 7º, incisos I e II, fica o Chefe do Poder Executivo autorizado a:

I- Abrir créditos suplementares destinados ao reforço de dotações orçamentárias nos limites de recursos abaixo indicados:

- a) decorrentes de superávit financeiro, até o limite do valor apurado em Balanço Patrimonial, conforme estabelecido no art. 43, §§ 1º, inciso I e 2º, da Lei nº 4.320/64;
- b) provenientes de excesso de arrecadação, até o limite do valor apurado na forma do art.43, §1º, inciso II, e §§ 3º e 4º da Lei nº 4.320/64;
- c) decorrentes de anulação parcial ou total de dotações, respeitado o limite de 60% (sessenta por cento) do total dos Orçamentos aprovados por esta Lei, conforme permitido pelo art.43, § 1º, inciso III, da Lei nº 4.320/64;
- d) provenientes de operações de crédito ou saldo de operações de crédito autorizadas em exercícios anteriores e não incluídos na estimativa da receita do exercício.

II- Efetuar operações de crédito por antecipação de receita nos limites fixados pelo Senado Federal, obedecido ao disposto no artigo 38 da Lei Complementar nº 101/2000.



**ESTADO DA BAHIA
PREFEITURA MUNICIPAL DE SÃO GABRIEL
GABINETE DO PREFEITO**

**CAPÍTULO III
DISPOSIÇÕES GERAIS**

Art 6º. Essa Lei vigorará de 1º de Janeiro a 31 de dezembro de 2019.

Gabinete do Prefeito do Município de São Gabriel, 11 de Dezembro de 2018

**HIPOLITO RODRIGUES SILVA GOMES
PREFEITO MUNICIPAL**



Estado da Bahia
PREFEITURA MUNICIPAL DE SÃO GABRIEL

LEI ORÇAMENTÁRIA ANUAL EXERCÍCIO 2019

1.1 TABELAS EXPLICATIVAS - DEMONSTRATIVOS DA LEI 4.320/64

- 1.1.1 ANEXO I – RECEITA E DESPESA – CATEGORIA ECONÔMICA;
- 1.1.2 ANEXO II.a – RECEITA – RESUMO GERAL;
- 1.1.3 ANEXO II.b - NATUREZA DA DESPESA CONSOLIDADO;
- 1.1.4 ANEXO II.c - NATUREZA DA DESPESA;
- 1.1.5 ANEXO VI – PROGRAMA DE TRABALHO;
- 1.1.6 ANEXO VII – PROGRAMA DE TRABALHO CONSOLIDADO;
- 1.1.7 ANEXO VIII – VÍNCULOS COM OS RECURSOS;
- 1.1.8 ANEXO IX – DESPESA POR ÓRGÃO E FUNÇÕES;
- 1.1.9 CONSOLIDAÇÃO GERAL DOS ORÇAMENTOS (FISCAL E SEGURIDADE SOCIAL).





PREFEITURA DO MUNICÍPIO DE SÃO GABRIEL

Praça Largo da Pátria, 132 - CNPJ:13891544/0001-32
Orçamento Programa - Exercício de 2019

DEMONSTRATIVO DA RECEITA E DESPESA SEGUNDO AS CATEGORIAS ECONOMICAS

(Inc. II, §1º, Art. 2º)



Anexo 01

Página 1

RECEITA	R\$	DESPESA	R\$
RECEITAS CORRENTES		DESPESAS CORRENTES	
IMPOSTOS, TAXAS E CONTRIBUIÇÕES DE MELHORIA	866.300,00	PESSOAL E ENCARGOS SOCIAIS	27.298.088,00
RECEITA PATRIMONIAL	681.310,00	JUROS E ENCARGOS DA DÍVIDA	107.490,00
TRANSFERÊNCIAS CORRENTES	56.901.230,00	OUTRAS DESPESAS CORRENTES	20.619.352,00
OUTRAS RECEITAS CORRENTES	74.900,00		
DEDUÇÕES DO FUNDEB	-5.264.740,00		
SUB TOTAL	53.259.000,00	SUB TOTAL	48.024.930,00
TOTAL	53.259.000,00	SUPERAVIT DO ORÇAMENTO CORRENTE	5.234.070,00
SUPERAVIT DO ORÇAMENTO CORRENTE	5.234.070,00	TOTAL	53.259.000,00
RECEITAS DE CAPITAL		DESPESAS DE CAPITAL	
TRANSFERÊNCIAS DE CAPITAL	6.241.000,00	INVESTIMENTOS	9.856.070,00
		INVERSÕES FINANCEIRAS	139.000,00
SUB TOTAL	6.241.000,00	AMORTIZAÇÃO DA DÍVIDA	885.000,00
TOTAL	11.475.070,00	SUB TOTAL	10.880.070,00
RECEITAS DE CAPITAL - INTRA OFSS		RESERVA DE CONTINGENCIA	
RECEITAS CORRENTES	58.523.740,00	TOTAL	595.000,00
RECEITAS CORRENTES - INTRA OFSS	0,00		
DEDUÇÕES DA RECEITA CORRENTE	-5.264.740,00		
RECEITAS DE CAPITAL	6.241.000,00		
RECEITAS DE CAPITAL - INTRA OFSS	0,00		
TOTAL DE RECEITAS	59.500.000,00	RESUMO	
TOTAL	59.500.000,00	DESPESAS CORRENTES	48.024.930,00
		DESPESAS DE CAPITAL	10.880.070,00
		RESERVA DE CONTINGENCIA	595.000,00
		TOTAL DE DESPESA	59.500.000,00
		TOTAL	59.500.000,00



Anexo 01

Página 2

PREFEITURA DO MUNICÍPIO DE SÃO GABRIEL

Praça Largo da Pátria, 132 - CNPJ:13891544/0001-32

Orçamento Programa - Exercício de 2019

DEMONSTRATIVO DA RECEITA E DESPESA SEGUNDO AS CATEGORIAS ECONOMICAS

(Inc. II, §1º, Art. 2º)



HIPÓLITO RODRIGUES SILVA GOMES
PREFEITO MUNICIPAL



PREFEITURA DO MUNICÍPIO DE SÃO GABRIEL

Praça Largo da Pátria, 132 - CNPJ:13891544/0001-32

Anexo 02

Página 1

Orçamento Programa - Exercício de 2019

RECEITAS SEGUNDO AS CATEGORIAS ECONOMICAS

Código	Especificação	F.R.	Desdobramento	SubCategoria Fonte	Categoria Econômica
1000.00.0.0.00.00.00	RECEITAS CORRENTES	0.000.000			58.523.740,00
1100.00.0.0.00.00.00	IMPOSTOS, TAXAS E CONTRIBUIÇÕES DE MELHORIA	0.000.000		866.300,00	
1110.00.0.0.00.00.00	IMPOSTOS	0.000.000		800.900,00	
1113.00.0.0.00.00.00	IMPOSTOS SOBRE A RENDA E PROVENTOS DE QUALQUER NATUREZA	0.000.000	75.100,00		
1113.03.0.0.00.00.00	IMPOSTO SOBRE A RENDA - RETIDO NA FONTE	0.000.000	75.100,00		
1113.03.1.0.00.00.00	IMPOSTO SOBRE A RENDA - RETIDO NA FONTE - TRABALHO	0.000.000	20.700,00		
1113.03.1.1.00.00.00	IMP. SOBRE A RENDA - RETIDO NA FONTE - TRAB. - PRINCIPAL	0.1.00	20.700,00		
1113.03.4.0.00.00.00	IRRF - OUTROS RENDIMENTOS	0.000.000	54.400,00		
1113.03.4.1.00.00.00	IMPOSTO SOBRE A RENDA - RETIDO NA FONTE - OUTROS RENDIMENTOS	0.1.00	54.400,00		
1118.00.0.0.00.00.00	IMPOSTOS ESPECÍFICOS DE ESTADOS/DF/MUNICÍPIOS	0.000.000	725.800,00		
1118.01.0.0.00.00.00	IMPOSTOS SOBRE O PATRIMÔNIO PARA ESTADOS/DF/MUNICÍPIOS	0.000.000	74.100,00		
1118.01.1.0.00.00.00	IMPOSTO SOBRE A PROPRIEDADE PREDIAL E TERRITORIAL URBANA	0.000.000	52.100,00		
1118.01.1.1.00.00.00	IPTU- PRINCIPAL	0.1.00	40.100,00		
1118.01.1.2.00.00.00	IPTU - MULTAS E JUROS	0.1.00	6.000,00		
1118.01.1.3.00.00.00	IPTU - DIVIDA ATIVA	0.1.00	3.000,00		
1118.01.1.4.00.00.00	IPTU - DIVIDA ATIVA - MULTAS E JUROS	0.1.00	3.000,00		
1118.01.4.0.00.00.00	IMPOSTO- TRANSMISSÃO "INTER VIVOS" DE BENS/DIREITOS IMÓVEIS	0.000.000	22.000,00		
1118.01.4.1.00.00.00	ITIV -PRINCIPAL	0.1.00	15.000,00		
1118.01.4.2.00.00.00	ITIV -- MULTAS E JUROS	0.1.00	2.000,00		
1118.01.4.3.00.00.00	ITIV- DIVIDA ATIVA	0.1.00	2.000,00		
1118.01.4.4.00.00.00	ITIV- DIVIDA ATIVA - MULTAS E JUROS	0.1.00	3.000,00		
1118.02.0.0.00.00.00	IMPOSTOS S/ PRODUÇÃO, CIRCULAÇÃO DE MERCADORIAS E SERVIÇOS	0.000.000	651.700,00		
1118.02.3.0.00.00.00	IMPOSTO SOBRE SERVIÇOS DE QUALQUER NATUREZA	0.000.000	651.700,00		
1118.02.3.1.00.00.00	ISSQN - PRINCIPAL	0.1.00	630.000,00		
1118.02.3.2.00.00.00	ISSQN- MULTAS E JUROS	0.1.00	15.700,00		
1118.02.3.3.00.00.00	ISSQN - DIVIDA ATIVA	0.1.00	5.000,00		
1118.02.3.4.00.00.00	ISSQN- DIVIDA ATIVA -- MULTAS E JUROS	0.1.00	1.000,00		
1120.00.0.0.00.00.00	TAXAS	0.000.000		65.400,00	
1121.00.0.0.00.00.00	TAXAS PELO EXERCÍCIO DO PODER DE POLÍCIA	0.000.000	22.000,00		
1121.01.0.0.00.00.00	TAXAS DE INSPEÇÃO, CONTROLE E FISCALIZAÇÃO	0.000.000	7.070,00		
1121.01.1.0.00.00.00	TAXAS DE INSPEÇÃO, CONTROLE E FISCALIZAÇÃO	0.000.000	7.070,00		
1121.01.1.1.00.00.00	TAXAS DE INSPEÇÃO, CONTROLE E FISCALIZAÇÃO - PRINCIPAL	0.1.00	5.000,00		
1121.01.1.2.00.00.00	TAXAS DE INSPEÇÃO, CONTROLE E FISCALIZAÇÃO - MULTAS E JUROS	0.1.00	1.070,00		
1121.01.1.3.00.00.00	TAXAS DE INSPEÇÃO, CONTROLE E FISCALIZAÇÃO - DIVIDA ATIVA	0.1.00	1.000,00		
1121.02.0.0.00.00.00	TAXAS DE FISCALIZAÇÃO DAS TELECOMUNICAÇÕES	0.000.000	7.440,00		
1121.02.2.0.00.00.00	TAXA DE FISCALIZAÇÃO DE FUNCIONAMENTO - TFF	0.000.000	7.440,00		
1121.02.2.1.00.00.00	TAXA DE FISCALIZAÇÃO DE FUNCIONAMENTO - TFF - PRINCIPAL	0.1.00	5.300,00		
1121.02.2.2.00.00.00	TAXA DE FISCALIZAÇÃO DE FUNCIONAMENTO - TFF - MULTAS E JUROS	0.1.00	1.070,00		
1121.02.2.3.00.00.00	TAXA DE FISCALIZAÇÃO DE FUNCIONAMENTO - TFF - DIVIDA ATIVA	0.1.00	1.070,00		
1121.04.0.0.00.00.00	TAXA DE CONTROLE E FISCALIZAÇÃO AMBIENTAL	0.000.000	7.490,00		
1121.04.1.0.00.00.00	TAXA DE CONTROLE E FISCALIZAÇÃO AMBIENTAL	0.000.000	7.490,00		
1121.04.1.1.00.00.00	TAXA DE CONTROLE E FISCALIZAÇÃO AMBIENTAL- PRINCIPAL	0.1.00	5.350,00		
1121.04.1.2.00.00.00	TAXA DE CONTROLE E FISCALIZAÇÃO AMBIENTAL - MULTAS E JUROS	0.1.00	1.070,00		
1121.04.1.3.00.00.00	TAXA DE CONTROLE E FISCALIZAÇÃO AMBIENTAL- DIVIDA ATIVA	0.1.00	1.070,00		
1122.00.0.0.00.00.00	TAXAS PELA PRESTAÇÃO DE SERVIÇOS	0.000.000	21.400,00		
1122.01.0.0.00.00.00	TAXAS PELA PRESTAÇÃO DE SERVIÇOS	0.000.000	21.400,00		
1122.01.1.0.00.00.00	TAXAS PELA PRESTAÇÃO DE SERVIÇOS	0.000.000	21.400,00		
1122.01.1.1.00.00.00	TAXAS PELA PRESTAÇÃO DE SERVIÇOS - PRINCIPAL	0.000.000	21.400,00		
1122.01.1.1.01.00.00	TAXA DE CEMITÉRIO	0.1.00	5.350,00		
1122.01.1.1.99.00.00	OUTRAS TAXAS DE PRESTAÇÃO DE SERVIÇOS	0.1.00	16.050,00		
1128.00.0.0.00.00.00	TAXAS - ESPECÍFICAS DE ESTADOS, DF E MUNICÍPIOS	0.000.000	22.000,00		
1128.01.0.0.00.00.00	TAXAS DE INSPEÇÃO, CONTROLE E FISCALIZAÇÃO	0.000.000	22.000,00		
1128.01.1.0.00.00.00	TAXA DE FISCALIZAÇÃO DE VIGILÂNCIA SANITÁRIA	0.000.000	15.000,00		
1128.01.1.1.00.00.00	TAXA DE FISCALIZAÇÃO DE VIGILÂNCIA SANITÁRIA-PRINCIPAL	0.1.00	7.000,00		
1128.01.1.2.00.00.00	TAXA DE FISCALIZAÇÃO DE VIGILÂNCIA SANITÁRIA-MULTAS E JUROS	0.1.00	5.000,00		
1128.01.1.3.00.00.00	TAXA DE FISCALIZAÇÃO DE VIGILÂNCIA SANITÁRIA-DÍVIDA ATIVA	0.1.00	3.000,00		
1128.01.9.0.00.00.00	TAXAS DE INSPEÇÃO, CONTROLE E FISCALIZAÇÃO - OUTRAS	0.000.000	7.000,00		
1128.01.9.1.00.00.00	TAXAS DE INSPEÇÃO, CONTROLE E FISCALIZAÇÃO - OUTRAS-PRINCIPAL	0.000.000	7.000,00		
1128.01.9.1.00.00.01	TAXAS DE CONTROLE DE OBRAS OUTRAS-PRINCIPAL	0.1.00	7.000,00		
1300.00.0.0.00.00.00	RECEITA PATRIMONIAL	0.000.000		681.310,00	
1320.00.0.0.00.00.00	VALORES MOBILIÁRIOS	0.000.000		681.310,00	
1321.00.0.0.00.00.00	JUROS E CORREÇÕES MONETÁRIAS	0.000.000	681.310,00		
	REMUNERAÇÃO DE DEPÓSITOS BANCÁRIOS				



PREFEITURA DO MUNICÍPIO DE SÃO GABRIEL

Praça Largo da Pátria, 132 - CNPJ:13891544/0001-32

Anexo 02

Página 2

Orçamento Programa - Exercício de 2019

RECEITAS SEGUNDO AS CATEGORIAS ECONOMICAS

Código	Especificação	F.R.	Desdobramento	SubCategoria Fonte	Categoria Econômica
1321.00.1.0.00.00.00		0.000.000	681.310,00		
1321.00.1.1.00.00.00	REMUNERAÇÃO DE DEPÓSITOS BANCÁRIOS - PRINCIPAL	0.000.000	681.310,00		
1321.00.1.1.01.00.00	REMUNERAÇÃO DE RECURSOS VINCULADOS - PRINCIPAL	0.000.000	636.310,00		
1321.00.1.1.01.01.00	REMUNERAÇÃO DE DEPÓSITOS DE RECURSOS VINCULADOS - ROYALTIES	0.1.42	10.700,00		
1321.00.1.1.01.02.00	REMUNERAÇÃO DE RECURSOS VINCULADOS - FUNDEB	0.000.000	31.000,00		
1321.00.1.1.01.02.01	REMUNERAÇÃO DE RECURSOS VINCULADOS - FUNDEB 60%	0.1.18	21.400,00		
1321.00.1.1.01.02.02	REMUNERAÇÃO DE DEPÓSITOS BANCÁRIOS - FUNDEB 40%	0.1.19	9.600,00		
1321.00.1.1.01.03.00	REMUNERAÇÃO DE DEPÓSITOS BANCÁRIOS - SAÚDE 15%	6.1.02	6.000,00		
1321.00.1.1.01.04.00	REMUNERAÇÃO DE DEPÓSITOS BANCÁRIOS -MDE	7.1.01	10.000,00		
1321.00.1.1.01.05.00	REMUNERAÇÃO DE DEPÓSITOS BANCÁRIOS - SUS	0.1.14	60.000,00		
1321.00.1.1.01.06.00	REMUNERAÇÃO DE DEPÓSITOS BANCÁRIOS -CIDE	0.1.16	6.000,00		
1321.00.1.1.01.07.00	REMUNERAÇÃO DE DEPÓSITOS BANCÁRIOS - FNAS	0.1.29	10.000,00		
1321.00.1.1.01.08.00	REMUNERAÇÃO DE DEPÓSITOS BANCÁRIOS -FNDE	0.1.15	22.000,00		
1321.00.1.1.01.99.00	REMUNERAÇÃO DE OUTROS DEPÓSITOS DE RECURSOS VINCULADOS	0.000.000	480.610,00		
1321.00.1.1.01.99.01	REMUNERAÇÃO DE RECURSOS VINCULADOS - CONVÊNIO SAÚDE	0.1.23	11.000,00		
1321.00.1.1.01.99.02	REMUNERAÇÃO DE RECURSOS VINCULADOS - CONVÊNIO EDUCAÇÃO	0.1.22	12.000,00		
1321.00.1.1.01.99.05	REMUNERAÇÃO DE RECURSOS VINCULADOS - FCBA	0.1.10	3.500,00		
1321.00.1.1.01.99.06	REMUNERAÇÃO DE RECURSOS VINCULADOS - SALÁRIO EDUCAÇÃO	0.1.04	2.500,00		
1321.00.1.1.01.99.08	REMUNERAÇÃO DE DEPÓSITOS BANCÁRIOS - FEAS	0.1.28	9.000,00		
1321.00.1.1.01.99.09	REMUNERAÇÃO DE DEPÓSITOS BANCÁRIOS - PRECATÓRIOS FUNDEF	0.1.95	442.610,00		
1321.00.1.1.02.00.00	REMUNERAÇÃO DE DEPÓSITOS DE RECURSOS NÃO VINCULADOS	0.000.000	45.000,00		
1321.00.1.1.02.01.00	REMUNERAÇÃO DE RECURSOS NÃO VINCULADOS - ORDINÁRIOS	0.1.00	45.000,00		
1700.00.0.0.00.00.00	TRANSFERÊNCIAS CORRENTES	0.000.000		56.901.230,00	
1710.00.0.0.00.00.00	TRANSFERÊNCIAS DA UNIÃO E DE SUAS ENTIDADES	0.000.000		36.807.230,00	
1718.00.0.0.00.00.00	TRANSFERÊNCIAS DA UNIÃO- ESPECÍFICAS ESTADOS/D.F./MUNICÍPIOS	0.000.000	36.807.230,00		
1718.01.0.0.00.00.00	PARTICIPAÇÃO NA RECEITA DA UNIÃO	0.000.000	23.699.000,00		
1718.01.2.0.00.00.00	COTA-PARTE DO FPM	0.000.000	21.790.000,00		
1718.01.2.1.00.00.00	FPM - COTA MENSAL	0.1.00	21.790.000,00		
1718.01.3.0.00.00.00	COTA-PARTE DO FPM - 1% COTA ENTREGUE NO MÊS DE DEZEMBRO	0.000.000	900.000,00		
1718.01.3.1.00.00.00	FPM - 1% COTA ENTREGUE NO MÊS DE DEZEMBRO	0.1.00	900.000,00		
1718.01.4.0.00.00.00	COTA-PARTE DO FPM - 1% COTA ENTREGUE NO MÊS DE JULHO	0.000.000	998.000,00		
1718.01.4.1.00.00.00	FPM - 1% COTA ENTREGUE NO MÊS DE JULHO - PRINCIPAL	0.1.00	998.000,00		
1718.01.5.0.00.00.00	COTA-PARTE DO ITR	0.000.000	11.000,00		
1718.01.5.1.00.00.00	COTA-PARTE DO IMPOSTO SOBRE A PROPRIEDADE TERRITORIAL RURAL	0.1.00	11.000,00		
1718.02.0.0.00.00.00	TRANSF. COMPENSAÇÃO FINAN.-EXPLORAÇÃO RECURSOS NATURAIS	0.000.000	204.000,00		
1718.02.5.0.00.00.00	COTA-PARTE ROY. PARTICIPAÇÃO ESPECIAL-LEI Nº 9478/97,ART. 50	0.000.000	22.000,00		
1718.02.5.1.00.00.00	COTA-PARTE ROYALTIES PELA PARTICIPAÇÃO ESPECIAL - LEI Nº 9.4	0.1.42	22.000,00		
1718.02.6.0.00.00.00	COTA-PARTE DO FUNDO ESPECIAL DO PETRÓLEO - FEP	0.000.000	182.000,00		
1718.02.6.1.00.00.00	COTA-PARTE DO FUNDO ESPECIAL DO PETRÓLEO - FEP - PRINCIPAL	0.1.42	182.000,00		
1718.03.0.0.00.00.00	TRANSF. SUS - BLOCO CUSTEIO	0.000.000	2.710.880,00		
1718.03.1.0.00.00.00	SUS CUSTEIO - ATENÇÃO BÁSICA	0.000.000	2.000.000,00		
1718.03.1.1.00.00.00	SUS CUSTEIO - ATENÇÃO BÁSICA	0.1.14	2.000.000,00		
1718.03.2.0.00.00.00	SUS CUSTEIO -ATENÇÃO DE MÉDIA E ALTA COMPLEXIDADE AMBULAT	0.000.000	280.880,00		
1718.03.2.1.00.00.00	SUS CUSTEIO -ATENÇÃO DE MÉDIA E ALTA COMPLEXIDADE AMBULAT	0.1.14	280.880,00		
1718.03.4.0.00.00.00	SUS CUSTEIO - ASSISTÊNCIA FARMACÊUTICA	0.000.000	180.000,00		
1718.03.4.1.00.00.00	SUS CUSTEIO - ASSISTÊNCIA FARMACÊUTICA	0.1.14	180.000,00		
1718.03.9.0.00.00.00	SUS CUSTEIO - OUTROS PROGRAMAS FINANCIADOS	0.000.000	250.000,00		
1718.03.9.1.00.00.00	SUS CUSTEIO - OUTROS PROGRAMAS FINANCIADOS	0.1.14	250.000,00		
1718.04.0.0.00.00.00	TRANSFERÊNCIAS SUS -BLOCO INVESTIMENTOS	0.000.000	2.265.900,00		
1718.04.1.0.00.00.00	SUS INVESTIMENTOS - ATENÇÃO BÁSICA	0.000.000	1.945.900,00		
1718.04.1.1.00.00.00	SUS INVESTIMENTOS - ATENÇÃO BÁSICA	0.1.14	1.945.900,00		
1718.04.2.0.00.00.00	SUS INVESTIMENTOS - DESTINADOS À ATENÇÃO ESPECIALIZADA	0.000.000	320.000,00		
1718.04.2.1.00.00.00	SUS INVESTIMENTOS - À ATENÇÃO ESPECIALIZADA	0.1.14	320.000,00		
1718.05.0.0.00.00.00	TRANSF. RECURSOS -FUNDO NACIONAL DO DESENV. EDUCAÇÃO-FNDE	0.000.000	1.381.400,00		
1718.05.1.0.00.00.00	TRANSFERÊNCIAS DO SALÁRIO-EDUCAÇÃO	0.000.000	573.000,00		
1718.05.1.1.00.00.00	TRANSFERÊNCIAS DO SALÁRIO-EDUCAÇÃO - PRINCIPAL	0.1.04	573.000,00		
1718.05.3.0.00.00.00	TRANSFERÊNCIAS DIRETAS DO FNDE REFERENTES PNAE	0.000.000	598.400,00		
1718.05.3.1.00.00.00	TRANSFERÊNCIAS DIRETAS DO FNDE REFERENTES PNAE - PRINCIPAL	0.000.000	598.400,00		
1718.05.3.1.01.00.00	PNAE- EJA	0.1.15	25.000,00		
1718.05.3.1.02.00.00	PNAE- PRÉ ESCOLA	0.1.15	281.400,00		
1718.05.3.1.03.00.00	PNAE- ENSINO FUNDAMENTAL	0.1.15	85.000,00		
1718.05.3.1.04.00.00	PNAE- AEE	0.1.15	17.000,00		
	PNAE- CRECHE				



PREFEITURA DO MUNICÍPIO DE SÃO GABRIEL

Praça Largo da Pátria, 132 - CNPJ:13891544/0001-32

Anexo 02

Página 3

Orçamento Programa - Exercício de 2019

RECEITAS SEGUNDO AS CATEGORIAS ECONOMICAS

Código	Especificação	F.R.	Desdobramento	SubCategoria Fonte	Categoria Econômica
1718.05.3.1.05.00.00		0.1.15	20.000,00		
1718.05.3.1.06.00.00	PNAE- QUILOMBOLA	0.1.15	120.000,00		
1718.05.3.1.07.00.00	PNAE- MAIS EDUCAÇÃO	0.1.15	50.000,00		
1718.05.9.0.00.00.00	OUTRAS TRANSFERÊNCIAS DIRETAS DO FNDE	0.000.000	210.000,00		
1718.05.9.1.00.00.00	OUTRAS TRANSF. FNDE -APOIO FINANCEIRO	0.1.15	210.000,00		
1718.06.0.0.00.00.00	TRANSFERÊNCIA FINANCEIRA DO ICMS-DESONERAÇÃO-L.C. Nº 87/96	0.000.000	70.000,00		
1718.06.1.0.00.00.00	TRANSFERÊNCIA FINANCEIRA DO ICMS-DESONERAÇÃO-L.C. Nº 87/96	0.000.000	70.000,00		
1718.06.1.1.00.00.00	TRANSFERÊNCIA FINANCEIRA DO ICMS - DESONERAÇÃO - L.C. Nº 87/	0.1.15	70.000,00		
1718.08.0.0.00.00.00	TRANSF.ADVINDAS EMENDAS PARLAMENTARES INDIVIDUAIS	0.000.000	2.000.000,00		
1718.08.1.0.00.00.00	TRANSF.ADVINDAS EMENDAS PARLAMENTARES INDIVIDUAIS	0.000.000	2.000.000,00		
1718.08.1.1.00.00.00	TRANSF.ADVINDAS EMENDAS PARLAMENTARES INDIVIDUAIS-PRINCIPAL	0.000.000	2.000.000,00		
1718.08.1.1.00.00.01	TRANSF.ADVINDAS EMENDAS PARLAMENTARES -SAUDE	0.1.14	2.000.000,00		
1718.09.0.0.00.00.00	TRANSFERÊNCIAS DE RECURSOS DE COMPLEMENTAÇÃO DA UNIÃO AO FUN	0.000.000	4.007.000,00		
1718.09.1.0.00.00.00	TRANSFERÊNCIAS DE RECURSOS DA COMPLEMENTAÇÃO DA UNIÃO AO FUN	0.000.000	4.007.000,00		
1718.09.1.1.00.00.00	TRANSF. DE RECURSOS DA COMPLEMENTAÇÃO DA UNIÃO AO FUNDEB	0.000.000	4.007.000,00		
1718.09.1.1.01.00.00	COMPLEMENTAÇÃO DA UNIÃO AO FUNDEB -60%	0.1.18	2.782.000,00		
1718.09.1.1.02.00.00	COMPLEMENTAÇÃO DA UNIÃO AO FUNDEB 40%	0.1.19	1.225.000,00		
1718.12.0.0.00.00.00	TRANSFERÊNCIAS DE RECURSOS DO FUNDO NACIONAL DE ASSISTÊNCIA	0.000.000	469.050,00		
1718.12.1.0.00.00.00	TRANSFERÊNCIAS DE RECURSOS DO FUNDO NACIONAL DE ASSISTÊNCIA	0.000.000	469.050,00		
1718.12.1.1.00.00.00	TRANSFERÊNCIAS FNAS-PRINCIPAL	0.000.000	444.050,00		
1718.12.1.1.00.00.00	TRANSFERÊNCIAS FNAS-PRINCIPAL	0.1.29	25.000,00		
1718.12.1.1.01.00.00	TRANSFERENCIAS DO GRUPO DOS PROGRAMAS	0.1.29	43.000,00		
1718.12.1.1.02.00.00	FNAS-GRUPO DE PROTEÇÃO SOCIAL BASICA	0.1.29	271.050,00		
1718.12.1.1.03.00.00	FNAS-BLOCO DE GESTÃO SO SUAS	0.1.29	40.000,00		
1718.12.1.1.04.00.00	FNAS-GESTÃO DO BOLSA FAMILIA CADASTRO UNICO	0.1.29	90.000,00		
1720.00.0.0.00.00.00	TRANSF.ESTADOS/DISTRITO FEDERAL E DE SUAS ETIDADES	0.000.000		5.522.000,00	
1728.00.0.0.00.00.00	TRANSFERÊNCIAS DOS ESTADOS-ESPECÍFICA ESTADOS/D.F/MUNICÍPIOS	0.000.000	5.522.000,00		
1728.01.0.0.00.00.00	PARTICIPAÇÃO NA RECEITA DOS ESTADOS	0.000.000	4.598.800,00		
1728.01.1.0.00.00.00	COTA-PARTE DO ICMS	0.000.000	4.327.700,00		
1728.01.1.1.00.00.00	COTA-PARTE DO ICMS - PRINCIPAL	0.1.00	4.327.700,00		
1728.01.2.0.00.00.00	COTA-PARTE DO IPVA	0.000.000	195.000,00		
1728.01.2.1.00.00.00	COTA-PARTE DO IPVA - PRINCIPAL	0.1.00	195.000,00		
1728.01.3.0.00.00.00	COTA-PARTE DO IPI - MUNICÍPIOS	0.000.000	33.300,00		
1728.01.3.1.00.00.00	COTA-PARTE DO IPI - MUNICÍPIOS - PRINCIPAL	0.1.00	33.300,00		
1728.01.4.0.00.00.00	COTA-PARTE-CONT.INTERVENÇÃO NO DOMÍNIO ECONÔMICO	0.000.000	42.800,00		
1728.01.4.1.00.00.00	COTA-PARTE DA CONTRIBUIÇÃO DE INTERVENÇÃO NO DOMÍNIO ECONÔMI	0.1.16	42.800,00		
1728.03.0.0.00.00.00	TRANSF. REC. DO ESTADO P/ PROG. SAÚDE- REPASSE FUNDO A FUNDO	0.000.000	859.200,00		
1728.03.1.0.00.00.00	TRANSF. REC. DO ESTADO P/ PROG. SAÚDE- REPASSE FUNDO A FUNDO	0.000.000	859.200,00		
1728.03.1.1.00.00.00	TRANSF.REC.ESTADO P/ PROG.SAÚDE-REP. FUNDO A FUNDO-PRINCIPAL	0.000.000	859.200,00		
1728.03.1.1.01.00.00	PSF- ESTADO	0.1.14	267.000,00		
1728.03.1.1.04.00.00	SERVIÇOS HOSPITALARES- AIH- ESTADO	0.1.14	592.200,00		
1728.99.0.0.00.00.00	OUTRAS TRANSFERÊNCIAS DOS ESTADOS	0.000.000	64.000,00		
1728.99.1.0.00.00.00	OUTRAS TRANSFERÊNCIAS DOS ESTADOS	0.000.000	64.000,00		
1728.99.1.1.00.00.00	OUTRAS TRANSFERÊNCIAS DOS ESTADOS - PRINCIPAL	0.000.000	64.000,00		
1728.99.1.1.01.00.00	FUNDO DE CULTURA DA BAHIA- FCBA	0.1.10	10.000,00		
1728.99.1.1.04.00.00	RECURSOS DO FEAS	0.1.28	54.000,00		
1750.00.0.0.00.00.00	TRANSFERÊNCIAS DE OUTRAS INSTITUIÇÕES PÚBLICAS	0.000.000		14.572.000,00	
1758.00.0.0.00.00.00	TRANSF. DE OUTRAS INSTITUIÇÕES PÚBLICAS - ESPECÍFICA E/M	0.000.000	14.572.000,00		
1758.01.0.0.00.00.00	TRANSFERÊNCIAS DE RECURSOS DO FUNDEB	0.000.000	10.272.000,00		
1758.01.1.0.00.00.00	TRANSFERÊNCIAS DE RECURSOS DO FUNDEB	0.000.000	10.272.000,00		
1758.01.1.1.00.00.00	TRANSFERÊNCIAS DE RECURSOS DO FUNDEB - PRINCIPAL	0.000.000	10.272.000,00		
1758.01.1.1.01.00.00	FUNDEB- 60%	0.1.18	7.169.000,00		
1758.01.1.1.02.00.00	FUNDEB- 40%	0.1.19	3.103.000,00		
1758.99.0.0.00.00.00	OUTRAS TRANSFERÊNCIAS MULTIGOVERNAMENTAIS	0.000.000	4.300.000,00		
1758.99.1.0.00.00.00	OUTRAS TRANSFERÊNCIAS MULTIGOVERNAMENTAIS	0.000.000	4.300.000,00		
1758.99.1.1.00.00.00	OUTRAS TRANSFERÊNCIAS MULTIGOVERNAMENTAIS - PRINCIPAL	0.000.000	4.300.000,00		
1758.99.1.1.01.00.01	FUNDEF - PRECATÓRIOS	0.1.95	4.300.000,00		
1900.00.0.0.00.00.00	OUTRAS RECEITAS CORRENTES	0.000.000		74.900,00	
1920.00.0.0.00.00.00	INDENIZAÇÕES, RESTITUIÇÕES E RESSARCIMENTOS	0.000.000		74.900,00	
1922.00.0.0.00.00.00	RESTITUIÇÕES	0.000.000	74.900,00		
1922.99.0.0.00.00.00	OUTRAS RESTITUIÇÕES	0.000.000	74.900,00		
1922.99.1.0.00.00.00	OUTRAS RESTITUIÇÕES	0.000.000			



PREFEITURA DO MUNICÍPIO DE SÃO GABRIEL

Praça Largo da Pátria, 132 - CNPJ:13891544/0001-32

Anexo 02

Página 4

Orçamento Programa - Exercício de 2019

RECEITAS SEGUNDO AS CATEGORIAS ECONOMICAS

Código	Especificação	F.R.	Desdobramento	SubCategoria Fonte	Categoria Econômica
			74.900,00		
1922.99.1.1.00.00.00	OUTRAS RESTITUIÇÕES - PRINCIPAL	0.000.000	74.900,00		
1922.99.1.1.07.00.00	OUTRAS RESTITUIÇÕES - PRINCIPAL - OUTRAS RESTITUIÇÕES	0.1.00	74.900,00		
2000.00.0.0.00.00.00	RECEITAS DE CAPITAL	0.000.000			6.241.000,00
2400.00.0.0.00.00.00	TRANSFERÊNCIAS DE CAPITAL	0.000.000		6.241.000,00	
2410.00.0.0.00.00.00	TRANSFERÊNCIAS DA UNIÃO E DE SUAS ENTIDADES	0.000.000		1.797.000,00	
2418.00.0.0.00.00.00	TRANSFERÊNCIAS DA UNIÃO ESPECIFICA DE EST/DF/MUN	0.000.000	1.797.000,00		
2418.03.0.0.00.00.00	SUS BLOCO DE CUSTEIO	0.000.000	92.000,00		
2418.03.1.0.00.00.00	TRANSF DE ATENÇÃO BASICA	0.000.000	92.000,00		
2418.03.1.1.00.00.00	TRANSFERÊNCIAS DE RECURSOS DO SUS - PRINCIPAL	0.1.15	92.000,00		
2418.10.0.0.00.00.00	TRANSF. DE CONV. DA UNIÃO E DE SUAS ENTIDADES	0.000.000	1.705.000,00		
2418.10.1.0.00.00.00	TRANSF. DE CONV. DA UNIÃO P/O SISTEMA ÚNICO DE SAUDE-SUS	0.000.000	505.000,00		
2418.10.1.1.00.00.00	TRANSF DE CONV DA UNIÃO PARA O SUS - PRINCIPAL	0.1.23	505.000,00		
2418.10.2.0.00.00.00	TRANSF DE CONV DA UNIÃO DEST A PROG DE EDUCAÇÃO	0.000.000	1.200.000,00		
2418.10.2.1.00.00.00	TRANSF. CONV.DA UNIÃO DESTINADAS A PROG. EDUC-PRINCIPAL	0.1.22	1.200.000,00		
2430.00.0.0.00.00.00	TRANSFERÊNCIAS DOS MUNICÍPIOS E DE SUAS ENTIDADES	0.000.000		4.444.000,00	
2438.00.0.0.00.00.00	TRANSFERÊNCIAS DOS MUNICÍPIOS E DE SUAS ENTIDADES	0.000.000	4.444.000,00		
2438.10.0.0.00.00.00	TRANSF DE CONVÊNIO DOS MUNICÍPIOS E DE SUAS ENTIDADES	0.000.000	4.444.000,00		
2438.10.9.0.00.00.00	OUTRAS TRANSFERÊNCIAS DE CONVÊNIO DOS MUNICÍPIOS	0.000.000	4.444.000,00		
2438.10.9.1.00.00.00	OUTRAS TRANSF DE CONVÊNIO DOS MUNICÍPIOS -PRINCIPAL	0.000.000	4.444.000,00		
2438.10.9.1.01.00.00	OUTROS CONVENIOS	0.1.24	4.392.000,00		
2438.10.9.1.02.00.00	CONVENIOS - SOCIAL	0.1.24	52.000,00		
9000.00.0.0.00.00.00	(R) DEDUCOES DA RECEITA	0.000.000			-5.264.740,00
9700.00.0.0.00.00.00	DEDUÇÕES DO FUNDEB	0.000.000		-5.264.740,00	
9718.01.2.1.00.00.00	DEDUÇÃO DE RECEITA PARA FORMAÇÃO DO FUNDEB - FPM	0.1.00	-4.358.000,00		
9718.01.5.1.00.00.00	DEDUÇÃO DE RECEITA PARA FORMAÇÃO DO FUNDEB - ITR	0.1.00	-2.200,00		
9718.06.1.1.00.00.00	DEDUÇÃO DE RECEITA P/ FORMAÇÃO DO FUNDEB - ICMS DESONERAÇÃO	0.1.00	-865.540,00		
9728.01.2.1.00.00.00	DEDUÇÃO DE RECEITA PARA FORMAÇÃO DO FUNDEB - IPVA	0.1.00	-39.000,00		
Total das Receitas (exceto Intra-Orçamentárias)					59.500.000,00

HIPÓLITO RODRIGUES SILVA GOMES
PREFEITO MUNICIPAL



PREFEITURA DO MUNICIPIO DE SAO GABRIEL

Praça Largo da Pátria, 132 - CNPJ:13891544/0001-32

Orçamento Programa - Exercício de 2019

Anexo 02

Página 1

LeiData

NATUREZA DA DESPESA - CONSOLIDAÇÃO GERAL

Código	Especificação	Modalidade	Grupo	Categoria Econômica
30.00	DESPESAS CORRENTES			48.024.930,00
31.00	PESSOAL E ENCARGOS SOCIAIS		27.298.088,00	
31.71	TRANSFERÊNCIA A CONSÓRCIOS PÚBLICOS	4.000,00		
31.90	APLICAÇÕES DIRETAS	27.294.088,00		
32.00	JUROS E ENCARGOS DA DÍVIDA		107.490,00	
32.90	APLICAÇÕES DIRETAS	107.490,00		
33.00	OUTRAS DESPESAS CORRENTES		20.619.352,00	
33.50	TRANSFERÊNCIAS A INSTITUIÇÕES PRIVADAS SEM FINS LUCRATIVOS	118.000,00		
33.71	TRANSFERÊNCIA A CONSÓRCIOS PÚBLICOS	391.200,00		
33.90	APLICAÇÕES DIRETAS	20.109.152,00		
33.93	Aplicação Direta Decorrente de Operação de Órgãos, Fundos e	1.000,00		
40.00	DESPESAS DE CAPITAL			10.880.070,00
44.00	INVESTIMENTOS		9.856.070,00	
44.71	TRANSFERÊNCIA A CONSÓRCIOS PÚBLICOS	3.000,00		
44.90	APLICAÇÕES DIRETAS	9.853.070,00		
45.00	INVERSÕES FINANCEIRAS		139.000,00	
45.90	APLICAÇÕES DIRETAS	139.000,00		
46.00	AMORTIZAÇÃO DA DÍVIDA		885.000,00	
46.90	APLICAÇÕES DIRETAS	885.000,00		
90.00	RESERVA DE CONTINGÊNCIA			595.000,00
99.00	RESERVA DE CONTINGÊNCIA		595.000,00	
99.99	Reserva de Contingência	595.000,00		
T O T A L				59.500.000,00

HIPÓLITO RODRIGUES SILVA GOMES
PREFEITO MUNICIPAL



PREFEITURA DO MUNICÍPIO DE SÃO GABRIEL

Praça Largo da Pátria, 132 - CNPJ:13891544/0001-32

Orçamento Programa - Exercício de 2019

Anexo 02

Page 1

LeiData

NATUREZA DA DESPESA POR ORGÃO

PODER ORGÃO					
01 PODER LEGISLATIVO					
11 CÂMARA MUNICIPAL					
Código	Especificação	F.R.	Modalidade	Grupo	Categoria Econômica
3.0.00	DESPESAS CORRENTES	0.000.000			1.777.000,00
3.1.00	PESSOAL E ENCARGOS SOCIAIS	0.000.000		1.140.000,00	
3.1.90	APLICAÇÕES DIRETAS	0.000.000	1.140.000,00		
3.3.00	OUTRAS DESPESAS CORRENTES	0.000.000		637.000,00	
3.3.90	APLICAÇÕES DIRETAS	0.000.000	637.000,00		
4.0.00	DESPESAS DE CAPITAL	0.000.000			23.000,00
4.4.00	INVESTIMENTOS	0.000.000		23.000,00	
4.4.90	APLICAÇÕES DIRETAS	0.000.000	23.000,00		
T O T A L					1.800.000,00



PREFEITURA DO MUNICIPIO DE SAO GABRIEL

Praça Largo da Pátria, 132 - CNPJ:13891544/0001-32

Orçamento Programa - Exercício de 2019

Anexo 02

Page 2

LeiData

NATUREZA DA DESPESA POR ORGÃO

PODER ORGÃO					
02 PODER EXECUTIVO					
01 GABINETE DO PREFEITO MUNICIPAL					
Código	Especificação	F.R.	Modalidade	Grupo	Categoria Econômica
3.0.00	DESPESAS CORRENTES	0.000.000			1.408.880,00
3.1.00	PESSOAL E ENCARGOS SOCIAIS	0.000.000		1.084.000,00	
3.1.90	APLICAÇÕES DIRETAS	0.000.000	1.084.000,00		
3.3.00	OUTRAS DESPESAS CORRENTES	0.000.000		324.880,00	
3.3.90	APLICAÇÕES DIRETAS	0.000.000	324.880,00		
4.0.00	DESPESAS DE CAPITAL	0.000.000			28.000,00
4.4.00	INVESTIMENTOS	0.000.000		28.000,00	
4.4.90	APLICAÇÕES DIRETAS	0.000.000	28.000,00		
T O T A L					1.436.880,00



PREFEITURA DO MUNICÍPIO DE SÃO GABRIEL

Praça Largo da Pátria, 132 - CNPJ:13891544/0001-32

Orçamento Programa - Exercício de 2019

Anexo 02

Page 3

LeiData

NATUREZA DA DESPESA POR ORGÃO

PODER ORGÃO					
02 PODER EXECUTIVO					
02 SECRETARIA DE ADMINISTRAÇÃO					
Código	Especificação	F.R.	Modalidade	Grupo	Categoria Econômica
3.0.00	DESPESAS CORRENTES	0.000.000			2.181.800,00
3.1.00	PESSOAL E ENCARGOS SOCIAIS	0.000.000		1.028.000,00	
3.1.71	TRANSFERÊNCIA A CONSÓRCIOS PÚBLICOS	0.000.000	2.000,00		
3.1.90	APLICAÇÕES DIRETAS	0.000.000	1.026.000,00		
3.3.00	OUTRAS DESPESAS CORRENTES	0.000.000		1.153.800,00	
3.3.50	TRANSFERÊNCIAS A INSTITUIÇÕES PRIVADAS SEM FINS LUCR	0.000.000	20.000,00		
3.3.71	TRANSFERÊNCIA A CONSÓRCIOS PÚBLICOS	0.000.000	31.200,00		
3.3.90	APLICAÇÕES DIRETAS	0.000.000	1.102.600,00		
4.0.00	DESPESAS DE CAPITAL	0.000.000			41.750,00
4.4.00	INVESTIMENTOS	0.000.000		39.750,00	
4.4.71	TRANSFERÊNCIA A CONSÓRCIOS PÚBLICOS	0.000.000	1.000,00		
4.4.90	APLICAÇÕES DIRETAS	0.000.000	38.750,00		
4.5.00	INVERSÕES FINANCEIRAS	0.000.000		2.000,00	
4.5.90	APLICAÇÕES DIRETAS	0.000.000	2.000,00		
TOTAL					2.223.550,00



PREFEITURA DO MUNICÍPIO DE SÃO GABRIEL

Praça Largo da Pátria, 132 - CNPJ:13891544/0001-32

Orçamento Programa - Exercício de 2019

Anexo 02

Page 4

LeiData

NATUREZA DA DESPESA POR ORGÃO

PODER ORGÃO					
02 PODER EXECUTIVO					
03 SECRETARIA MUNICIPAL DE PLANEJAMENTO E FINANÇAS					
Código	Especificação	F.R.	Modalidade	Grupo	Categoria Econômica
3.0.00	DESPESAS CORRENTES	0.000.000			1.494.430,00
3.1.00	PESSOAL E ENCARGOS SOCIAIS	0.000.000		746.700,00	
3.1.90	APLICAÇÕES DIRETAS	0.000.000	746.700,00		
3.2.00	JUROS E ENCARGOS DA DÍVIDA	0.000.000		7.490,00	
3.2.90	APLICAÇÕES DIRETAS	0.000.000	7.490,00		
3.3.00	OUTRAS DESPESAS CORRENTES	0.000.000		740.240,00	
3.3.90	APLICAÇÕES DIRETAS	0.000.000	740.240,00		
4.0.00	DESPESAS DE CAPITAL	0.000.000			591.000,00
4.4.00	INVESTIMENTOS	0.000.000		6.000,00	
4.4.90	APLICAÇÕES DIRETAS	0.000.000	6.000,00		
4.6.00	AMORTIZAÇÃO DA DÍVIDA	0.000.000		585.000,00	
4.6.90	APLICAÇÕES DIRETAS	0.000.000	585.000,00		
9.0.00	RESERVA DE CONTINGÊNCIA	0.000.000			595.000,00
9.9.00	RESERVA DE CONTINGÊNCIA	0.000.000		595.000,00	
9.9.99	Reserva de Contingência	0.000.000	595.000,00		
TOTAL					2.680.430,00



PREFEITURA DO MUNICIPIO DE SAO GABRIEL

Praça Largo da Pátria, 132 - CNPJ:13891544/0001-32

Orçamento Programa - Exercício de 2019

Anexo 02

Page 5

LeiData

NATUREZA DA DESPESA POR ORGÃO

PODER ORGÃO					
02 PODER EXECUTIVO					
04 SECRET. MUNIC.L DE DESENVOLV. SOCIAL E PROMOÇÃO DA IGUALDADE					
Código	Especificação	F.R.	Modalidade	Grupo	Categoria Económica
3.0.00	DESPESAS CORRENTES	0.000.000			2.796.547,00
3.1.00	PESSOAL E ENCARGOS SOCIAIS	0.000.000		1.592.237,00	
3.1.90	APLICAÇÕES DIRETAS	0.000.000	1.592.237,00		
3.3.00	OUTRAS DESPESAS CORRENTES	0.000.000		1.204.310,00	
3.3.50	TRANSFERÊNCIAS A INSTITUIÇÕES PRIVADAS SEM FINS LUCR	0.000.000	66.000,00		
3.3.90	APLICAÇÕES DIRETAS	0.000.000	1.138.310,00		
4.0.00	DESPESAS DE CAPITAL	0.000.000			106.500,00
4.4.00	INVESTIMENTOS	0.000.000		105.500,00	
4.4.90	APLICAÇÕES DIRETAS	0.000.000	105.500,00		
4.5.00	INVERSÕES FINANCEIRAS	0.000.000		1.000,00	
4.5.90	APLICAÇÕES DIRETAS	0.000.000	1.000,00		
T O T A L					2.903.047,00



PREFEITURA DO MUNICÍPIO DE SÃO GABRIEL

Praça Largo da Pátria, 132 - CNPJ:13891544/0001-32

Orçamento Programa - Exercício de 2019

Anexo 02

Page 6

LeiData

NATUREZA DA DESPESA POR ORGÃO

PODER ORGÃO					
02 PODER EXECUTIVO					
05 SECRETARIA MUNICIPAL DE EDUCAÇÃO E CULTURA					
Código	Especificação	F.R.	Modalidade	Grupo	Categoria Econômica
3.0.00	DESPESAS CORRENTES	0.000.000			23.111.260,00
3.1.00	PESSOAL E ENCARGOS SOCIAIS	0.000.000		15.506.290,00	
3.1.90	APLICAÇÕES DIRETAS	0.000.000	15.506.290,00		
3.2.00	JUROS E ENCARGOS DA DÍVIDA	0.000.000		100.000,00	
3.2.90	APLICAÇÕES DIRETAS	0.000.000	100.000,00		
3.3.00	OUTRAS DESPESAS CORRENTES	0.000.000		7.504.970,00	
3.3.50	TRANSFERÊNCIAS A INSTITUIÇÕES PRIVADAS SEM FINS LUCR	0.000.000	32.000,00		
3.3.90	APLICAÇÕES DIRETAS	0.000.000	7.472.970,00		
4.0.00	DESPESAS DE CAPITAL	0.000.000			3.248.060,00
4.4.00	INVESTIMENTOS	0.000.000		2.878.060,00	
4.4.90	APLICAÇÕES DIRETAS	0.000.000	2.878.060,00		
4.5.00	INVERSÕES FINANCEIRAS	0.000.000		70.000,00	
4.5.90	APLICAÇÕES DIRETAS	0.000.000	70.000,00		
4.6.00	AMORTIZAÇÃO DA DÍVIDA	0.000.000		300.000,00	
4.6.90	APLICAÇÕES DIRETAS	0.000.000	300.000,00		
TOTAL					26.359.320,00



PREFEITURA DO MUNICIPIO DE SAO GABRIEL

Praça Largo da Pátria, 132 - CNPJ:13891544/0001-32

Orçamento Programa - Exercício de 2019

Anexo 02

Page 7

LeiData

NATUREZA DA DESPESA POR ORGÃO

PODER ORGÃO					
02 PODER EXECUTIVO					
06 SECRETARIA MUNICIPAL DE ESPORTE E LAZER					
Código	Especificação	F.R.	Modalidade	Grupo	Categoria Econômica
3.0.00	DESPESAS CORRENTES	0.000.000			604.950,00
3.1.00	PESSOAL E ENCARGOS SOCIAIS	0.000.000		242.540,00	
3.1.90	APLICAÇÕES DIRETAS	0.000.000	242.540,00		
3.3.00	OUTRAS DESPESAS CORRENTES	0.000.000		362.410,00	
3.3.90	APLICAÇÕES DIRETAS	0.000.000	362.410,00		
4.0.00	DESPESAS DE CAPITAL	0.000.000			504.850,00
4.4.00	INVESTIMENTOS	0.000.000		504.850,00	
4.4.90	APLICAÇÕES DIRETAS	0.000.000	504.850,00		
TOTAL					1.109.800,00



PREFEITURA DO MUNICIPIO DE SAO GABRIEL

Praça Largo da Pátria, 132 - CNPJ:13891544/0001-32

Orçamento Programa - Exercício de 2019

Anexo 02

Page 8

LeiData

NATUREZA DA DESPESA POR ORGÃO

PODER ORGÃO					
02 PODER EXECUTIVO					
07 SECRETARIA MUNICIPAL DE AGRICULTURA E IRRIGAÇÃO					
Código	Especificação	F.R.	Modalidade	Grupo	Categoria Econômica
3.0.00	DESPESAS CORRENTES	0.000.000			358.170,00
3.1.00	PESSOAL E ENCARGOS SOCIAIS	0.000.000		280.370,00	
3.1.90	APLICAÇÕES DIRETAS	0.000.000	280.370,00		
3.3.00	OUTRAS DESPESAS CORRENTES	0.000.000		77.800,00	
3.3.90	APLICAÇÕES DIRETAS	0.000.000	77.800,00		
4.0.00	DESPESAS DE CAPITAL	0.000.000			68.000,00
4.4.00	INVESTIMENTOS	0.000.000		68.000,00	
4.4.90	APLICAÇÕES DIRETAS	0.000.000	68.000,00		
TOTAL					426.170,00



PREFEITURA DO MUNICIPIO DE SAO GABRIEL

Praça Largo da Pátria, 132 - CNPJ:13891544/0001-32

Orçamento Programa - Exercício de 2019

Anexo 02

Page 9

LeiData

NATUREZA DA DESPESA POR ORGÃO

PODER ORGÃO					
02 PODER EXECUTIVO					
08 SECRETARIA MUNICIPAL DE INFRAESTRUTURA					
Código	Especificação	F.R.	Modalidade	Grupo	Categoria Econômica
3.0.00	DESPESAS CORRENTES	0.000.000			4.212.032,00
3.1.00	PESSOAL E ENCARGOS SOCIAIS	0.000.000		1.096.200,00	
3.1.90	APLICAÇÕES DIRETAS	0.000.000	1.096.200,00		
3.3.00	OUTRAS DESPESAS CORRENTES	0.000.000		3.115.832,00	
3.3.90	APLICAÇÕES DIRETAS	0.000.000	3.115.832,00		
4.0.00	DESPESAS DE CAPITAL	0.000.000			3.264.750,00
4.4.00	INVESTIMENTOS	0.000.000		3.243.750,00	
4.4.90	APLICAÇÕES DIRETAS	0.000.000	3.243.750,00		
4.5.00	INVERSÕES FINANCEIRAS	0.000.000		21.000,00	
4.5.90	APLICAÇÕES DIRETAS	0.000.000	21.000,00		
T O T A L					7.476.782,00



PREFEITURA DO MUNICÍPIO DE SÃO GABRIEL

Praça Largo da Pátria, 132 - CNPJ:13891544/0001-32

Orçamento Programa - Exercício de 2019

Anexo 02

Page 10

LeiData

NATUREZA DA DESPESA POR ORGÃO

PODER ORGÃO					
02 PODER EXECUTIVO					
09 SECRETARIA MUNICIPAL DE SAÚDE- SMS					
Código	Especificação	F.R.	Modalidade	Grupo	Categoria Econômica
3.0.00	DESPESAS CORRENTES	0.000.000			9.952.350,00
3.1.00	PESSOAL E ENCARGOS SOCIAIS	0.000.000		4.504.390,00	
3.1.71	TRANSFERÊNCIA A CONSÓRCIOS PÚBLICOS	0.000.000	2.000,00		
3.1.90	APLICAÇÕES DIRETAS	0.000.000	4.502.390,00		
3.3.00	OUTRAS DESPESAS CORRENTES	0.000.000		5.447.960,00	
3.3.71	TRANSFERÊNCIA A CONSÓRCIOS PÚBLICOS	0.000.000	360.000,00		
3.3.90	APLICAÇÕES DIRETAS	0.000.000	5.086.960,00		
3.3.93	Aplicação Direta Decorrente de Operação de Órgãos, Fundos e	0.000.000	1.000,00		
4.0.00	DESPESAS DE CAPITAL	0.000.000			2.983.810,00
4.4.00	INVESTIMENTOS	0.000.000		2.938.810,00	
4.4.71	TRANSFERÊNCIA A CONSÓRCIOS PÚBLICOS	0.000.000	2.000,00		
4.4.90	APLICAÇÕES DIRETAS	0.000.000	2.936.810,00		
4.5.00	INVERSÕES FINANCEIRAS	0.000.000		45.000,00	
4.5.90	APLICAÇÕES DIRETAS	0.000.000	45.000,00		
T O T A L					12.936.160,00



PREFEITURA DO MUNICÍPIO DE SÃO GABRIEL

Praça Largo da Pátria, 132 - CNPJ:13891544/0001-32

Orçamento Programa - Exercício de 2019

Anexo 02

Page 11

LeiData

NATUREZA DA DESPESA POR ORGÃO

PODER ORGÃO					
02 PODER EXECUTIVO					
10 SECRET. MUNIC. DE MEIO AMBIENTE, TURISMO E DESENVOLVIMENTO SU					
Código	Especificação	F.R.	Modalidade	Grupo	Categoria Econômica
3.0.00	DESPESAS CORRENTES	0.000.000			127.511,00
3.1.00	PESSOAL E ENCARGOS SOCIAIS	0.000.000		77.361,00	
3.1.90	APLICAÇÕES DIRETAS	0.000.000	77.361,00		
3.3.00	OUTRAS DESPESAS CORRENTES	0.000.000		50.150,00	
3.3.90	APLICAÇÕES DIRETAS	0.000.000	50.150,00		
4.0.00	DESPESAS DE CAPITAL	0.000.000			20.350,00
4.4.00	INVESTIMENTOS	0.000.000		20.350,00	
4.4.90	APLICAÇÕES DIRETAS	0.000.000	20.350,00		
TOTAL					147.861,00
TOTAL GERAL					59.500.000,00

HIPÓLITO RODRIGUES SILVA GOMES
PREFEITO MUNICIPAL



PREFEITURA DO MUNICÍPIO DE SÃO GABRIEL

Praça Largo da Pátria, 132 - CNPJ:13891544/0001-32

Orçamento Programa - Exercício de 2019

Anexo 06

Página 1

PROGRAMA DE TRABALHO

(Inc.II, § 2º, Art.2º)

01 PODER LEGISLATIVO					
11 CÂMARA MUNICIPAL					
Código	Especificação	Operação Especial	Projetos	Atividades	Total
01	Legislativa		23.000,00	1.777.000,00	1.800.000,00
01	031 Ação Legislativa		23.000,00	1.777.000,00	1.800.000,00
01	031 0008 LEGISLA SÃO GABRIEL		23.000,00	1.777.000,00	1.800.000,00
01.031.0008.1001.0000	Ampliação do Prédio Sede do Poder Legislativo		23.000,00		23.000,00
01.031.0008.2001.0000	Manutenção do serviço da Câmara			1.777.000,00	1.777.000,00
TOTAL		0,00	23.000,00	1.777.000,00	1.800.000,00



PREFEITURA DO MUNICÍPIO DE SÃO GABRIEL

Praça Largo da Pátria, 132 - CNPJ:13891544/0001-32

Orçamento Programa - Exercício de 2019

Anexo 06

Página 2

PROGRAMA DE TRABALHO

(Inc.II, § 2º, Art.2º)

02 PODER EXECUTIVO					
01 GABINETE DO PREFEITO MUNICIPAL					
Código	Especificação	Operação Especial	Projetos	Atividades	Total
04	Administração			1.088.140,00	1.088.140,00
04	122 Administração Geral			1.088.140,00	1.088.140,00
04	122 0004 SÃO GABRIEL MODERNA			1.088.140,00	1.088.140,00
04.122.0004.2006.0000	Manutenção das Ações do Gabinete do Prefeito			889.680,00	889.680,00
04.122.0004.2007.0000	Manutenção das Ações da Assessoria de Comunicação e Ouvidoria			198.460,00	198.460,00
04	124 Controle Interno			157.410,00	157.410,00
04	124 0004 SÃO GABRIEL MODERNA			157.410,00	157.410,00
04.124.0004.2008.0000	Manutenção das Ações da Controladoria Geral			157.410,00	157.410,00
04	125 Normatização e Fiscalização			191.330,00	191.330,00
04	125 0004 SÃO GABRIEL MODERNA			191.330,00	191.330,00
04.125.0004.2009.0000	Manutenção das Ações de Assessoria Jurídica			191.330,00	191.330,00
TOTAL		0,00	0,00	1.436.880,00	1.436.880,00



PREFEITURA DO MUNICÍPIO DE SÃO GABRIEL

Praça Largo da Pátria, 132 - CNPJ:13891544/0001-32

Orçamento Programa - Exercício de 2019

Anexo 06

Página 3

PROGRAMA DE TRABALHO

(Inc.II, § 2º, Art.2º)

02 PODER EXECUTIVO					
02 SECRETARIA DE ADMINISTRAÇÃO					
Código	Especificação	Operação Especial	Projetos	Atividades	Total
04	Administração			2.097.700,00	2.097.700,00
04	122 Administração Geral			2.097.700,00	2.097.700,00
04	122 0004 SÃO GABRIEL MODERNA			2.097.700,00	2.097.700,00
04.122.0004.2010.0000	Manutenção das Ações da Secretaria Municipal de Administração			2.063.500,00	2.063.500,00
04.122.0004.2227.0000	Manutenção do Consórcio Público			34.200,00	34.200,00
15	Urbanismo			125.850,00	125.850,00
15	122 Administração Geral			125.850,00	125.850,00
15	122 0006 RESTAURAÇÃO E DESENVOLVIMENTO PARTICIPATIVO			125.850,00	125.850,00
15.122.0006.2038.0000	Manutenção das Ações da Polícia Administrativa e Guarda Municipal			125.850,00	125.850,00
TOTAL		0,00	0,00	2.223.550,00	2.223.550,00



PREFEITURA DO MUNICÍPIO DE SÃO GABRIEL

Praça Largo da Pátria, 132 - CNPJ:13891544/0001-32

Orçamento Programa - Exercício de 2019

Anexo 06

Página 4

PROGRAMA DE TRABALHO

(Inc.II, § 2º, Art.2º)

02 PODER EXECUTIVO					
03 SECRETARIA MUNICIPAL DE PLANEJAMENTO E FINANÇAS					
Código	Especificação	Operação Especial	Projetos	Atividades	T o t a l
04	Administração			500.140,00	500.140,00
04	122 Administração Geral			500.140,00	500.140,00
04	122 0004 SÃO GABRIEL MODERNA			500.140,00	500.140,00
04.122.0004.2014.0000	Manutenção do Pasep das Obrigações Tributárias e Contributivas			500.140,00	500.140,00
04	123 Administração Financeira			882.800,00	882.800,00
04	123 0004 SÃO GABRIEL MODERNA			882.800,00	882.800,00
04.123.0004.2011.0000	Manutenção das Ações da Sec. Munic. de Planejamento e Finanças			882.800,00	882.800,00
28	Encargos Especiais			702.490,00	702.490,00
28	843 Serviço da Dívida Interna			702.490,00	702.490,00
28	843 0004 SÃO GABRIEL MODERNA			702.490,00	702.490,00
28.843.0004.2013.0000	Administração da Dívida Pública Municipal			702.490,00	702.490,00
99	Reserva de Contingência	595.000,00			595.000,00
99	999 Reserva de Contingência	595.000,00			595.000,00
99	999 9999 RESERVA DE CONTIGÊNCIA	595.000,00			595.000,00
99.999.9999.9999.0000	Reserva de Contingência	595.000,00			595.000,00
TOTAL		595.000,00	0,00	2.085.430,00	2.680.430,00



PREFEITURA DO MUNICIPIO DE SAO GABRIEL

Praça Largo da Pátria, 132 - CNPJ:13891544/0001-32

Orçamento Programa - Exercício de 2019

Anexo 06

Página 5

PROGRAMA DE TRABALHO

(Inc.II, § 2º, Art.2º)

02 PODER EXECUTIVO					
04 SECRET. MUNIC.L DE DESENVOLV. SOCIAL E PROMOÇÃO DA IGUALDADE					
Código	Especificação	Operação Especial	Projetos	Atividades	T o t a l
08	Assistência Social			203.737,00	203.737,00
08	122 Administração Geral			203.737,00	203.737,00
08	122 0005 ASSISTÊNCIA FORTALECIDA, POPULAÇÃO ASSISTIDA			203.737,00	203.737,00
08.122.0005.2015.0000	Manutenção das Ações da Secretaria Municipal de Desenvolvimento Social e Promoção da Igualdade			155.237,00	155.237,00
08.122.0005.2016.0000	Manutenção do Conselho Tutelar e outros Conselhos Municipais			48.500,00	48.500,00
08	244 Assistência Comunitária			2.699.310,00	2.699.310,00
08	244 0005 ASSISTÊNCIA FORTALECIDA, POPULAÇÃO ASSISTIDA			2.699.310,00	2.699.310,00
08.244.0005.2017.0000	Manutenção das Ações do Fundo Municipal de Assistência Social			1.279.300,00	1.279.300,00
08.244.0005.2018.0000	Manutenção do CRAS			169.670,00	169.670,00
08.244.0005.2019.0000	Manutenção do Bloco da PSB (SCFV/PBF)			544.573,00	544.573,00
08.244.0005.2020.0000	Manutenção do Bloco de Gestão do SUAS (IGD SUAS)			63.280,00	63.280,00
08.244.0005.2021.0000	Manutenção do Programa Bolsa Família e Cadastro Único			226.067,00	226.067,00
08.244.0005.2022.0000	Manutenção do Fundo Municipal da Criança e Adolescente			180.020,00	180.020,00
08.244.0005.2049.0000	Manutenção dos Benefícios Assistenciais			58.000,00	58.000,00
08.244.0005.2050.0000	Manutenção dos Recursos do FEAS			55.000,00	55.000,00
08.244.0005.2051.0000	Manutenção da Criança Feliz			123.400,00	123.400,00
TOTAL		0,00	0,00	2.903.047,00	2.903.047,00



PREFEITURA DO MUNICÍPIO DE SÃO GABRIEL

Praça Largo da Pátria, 132 - CNPJ:13891544/0001-32

Orçamento Programa - Exercício de 2019

Anexo 06

Página 6

PROGRAMA DE TRABALHO

(Inc.II, § 2º, Art.2º)

02 PODER EXECUTIVO					
05 SECRETARIA MUNICIPAL DE EDUCAÇÃO E CULTURA					
Código	Especificação	Operação Especial	Projetos	Atividades	T o t a l
12	Educação		1.378.300,00	5.592.390,00	6.970.690,00
12	122	Administração Geral	1.378.300,00	5.592.390,00	6.970.690,00
12	122	0001 VALORIZA EDUCAÇÃO	1.378.300,00	5.592.390,00	6.970.690,00
12.122.0001.1006.0000	CONSTRUÇÃO, AMPLIAÇÃO E REFORMA DE CRECHES E ESCOLAS		801.200,00		801.200,00
12.122.0001.1007.0000	CONSTRUÇÃO, AMPLIAÇÃO E REFORMA DE QUADRA		577.100,00		577.100,00
12.122.0001.2023.0000	Manutenção das Ações da Sec. Munic. de Educação			433.780,00	433.780,00
12.122.0001.2025.0000	Manutenção dos Conselhos			11.000,00	11.000,00
12.122.0001.2028.0000	Manutenção das Ações do Programa de Alimentação Escolar			405.000,00	405.000,00
12.122.0001.2048.0000	FUNDEF/ Precatórios			4.742.610,00	4.742.610,00
12	361	Ensino Fundamental		16.481.910,00	16.481.910,00
12	361	0001 VALORIZA EDUCAÇÃO		16.481.910,00	16.481.910,00
12.361.0001.2026.0000	Manutenção das Ações do Ensino Fundamental			16.481.910,00	16.481.910,00
12	365	Educação Infantil		721.130,00	721.130,00
12	365	0001 VALORIZA EDUCAÇÃO		721.130,00	721.130,00
12.365.0001.2027.0000	Manutenção das Ações do Ensino Infantil			721.130,00	721.130,00
12	366	Educação de Jovens e Adultos		29.150,00	29.150,00
12	366	0001 VALORIZA EDUCAÇÃO		29.150,00	29.150,00
12.366.0001.2030.0000	Manutenção das Ações do EJA			29.150,00	29.150,00
12	785	Transporte Especiais		1.780.800,00	1.780.800,00
12	785	0001 VALORIZA EDUCAÇÃO		1.780.800,00	1.780.800,00
12.785.0001.2029.0000	Manutenção das Ações do Transporte Escolar			1.780.800,00	1.780.800,00
13	Cultura			375.640,00	375.640,00
13	392	Difusão Cultural		375.640,00	375.640,00
13	392	0007 FOMENTO A CULTURA		375.640,00	375.640,00
13.392.0007.2024.0000	Manutenção das Ações da Cultura			375.640,00	375.640,00
TOTAL		0,00	1.378.300,00	24.981.020,00	26.359.320,00



PREFEITURA DO MUNICÍPIO DE SÃO GABRIEL

Praça Largo da Pátria, 132 - CNPJ:13891544/0001-32

Orçamento Programa - Exercício de 2019

Anexo 06

Página 7

PROGRAMA DE TRABALHO

(Inc.II, § 2º, Art.2º)

02 PODER EXECUTIVO					
06 SECRETARIA MUNICIPAL DE ESPORTE E LAZER					
Código	Especificação	Operação Especial	Projetos	Atividades	Total
27	Desporto e Lazer		537.500,00	572.300,00	1.109.800,00
27	813 Lazer		537.500,00	572.300,00	1.109.800,00
27	813 0002 ESPORTE INCLUSIVO		537.500,00	572.300,00	1.109.800,00
27.813.0002.1002.0000	Construção de Quadra Poliesportiva Coberta		287.500,00		287.500,00
27.813.0002.1011.0000	Construção, Reforma e Ampliação do Estádio Municipal		250.000,00		250.000,00
27.813.0002.2031.0000	Manutenção das Ações da Sec. Munic. de Esporte e Lazer			572.300,00	572.300,00
TOTAL		0,00	537.500,00	572.300,00	1.109.800,00



PREFEITURA DO MUNICÍPIO DE SÃO GABRIEL

Praça Largo da Pátria, 132 - CNPJ:13891544/0001-32

Orçamento Programa - Exercício de 2019

Anexo 06

Página 8

PROGRAMA DE TRABALHO

(Inc.II, § 2º, Art.2º)

02 PODER EXECUTIVO					
07 SECRETARIA MUNICIPAL DE AGRICULTURA E IRRIGAÇÃO					
Código	Especificação	Operação Especial	Projetos	Atividades	T o t a l
20	Agricultura			426.170,00	426.170,00
20	122 Administração Geral			426.170,00	426.170,00
20	122 0006 RESTAURAÇÃO E DESENVOLVIMENTO PARTICIPATIVO			426.170,00	426.170,00
20.122.0006.2032.0000	Manutenção das Ações da Secretaria Municipal de Agricultura e Irrigação			426.170,00	426.170,00
TOTAL		0,00	0,00	426.170,00	426.170,00



PREFEITURA DO MUNICÍPIO DE SÃO GABRIEL

Praça Largo da Pátria, 132 - CNPJ:13891544/0001-32

Orçamento Programa - Exercício de 2019

Anexo 06

Página 9

PROGRAMA DE TRABALHO

(Inc.II, § 2º, Art.2º)

02 PODER EXECUTIVO					
08 SECRETARIA MUNICIPAL DE INFRAESTRUTURA					
Código	Especificação	Operação Especial	Projetos	Atividades	T o t a l
15	Urbanismo			1.708.950,00	1.708.950,00
15	122 Administração Geral			1.708.950,00	1.708.950,00
15	122 0006 RESTAURAÇÃO E DESENVOLVIMENTO PARTICIPATIVO			1.708.950,00	1.708.950,00
15.122.0006.2033.0000	Manutenção das Ações da Secretaria Municipal de Infraestrutura			1.708.950,00	1.708.950,00
15	451 Infra-Estrutura Urbana		53.000,00		53.000,00
15	451 0007 FOMENTO A CULTURA		53.000,00		53.000,00
15.451.0007.1028.0000	Construção de Praças e Urbanização de Ruas		53.000,00		53.000,00
15	452 Serviços Urbanos		3.848.700,00	1.514.482,00	5.363.182,00
15	452 0006 RESTAURAÇÃO E DESENVOLVIMENTO PARTICIPATIVO		3.848.700,00	1.514.482,00	5.363.182,00
15.452.0006.1003.0000	Pavimentação de Ruas e Praças		1.748.700,00		1.748.700,00
15.452.0006.1004.0000	Recuperação de Estradas Vicinais		2.100.000,00		2.100.000,00
15.452.0006.2034.0000	Manutenção das Ações de Obras e Fiscalização			166.700,00	166.700,00
15.452.0006.2035.0000	Manutenção das Ações de Iluminação e Limpeza Pública			1.072.382,00	1.072.382,00
15.452.0006.2036.0000	Manutenção das Ações de Transportes, Estradas e Rodagens			204.200,00	204.200,00
15.452.0006.2068.0000	Manutenção dos Cemitérios Públicos			37.000,00	37.000,00
15.452.0006.2069.0000	Manutenção das Ações de Sinalização e Trânsito			34.200,00	34.200,00
17	Saneamento			351.650,00	351.650,00
17	512 Saneamento Básico Urbano			351.650,00	351.650,00
17	512 0006 RESTAURAÇÃO E DESENVOLVIMENTO PARTICIPATIVO			351.650,00	351.650,00
17.512.0006.2037.0000	Manutenção das Ações de Saneamento e Esgotamento Sanitário			351.650,00	351.650,00
TOTAL		0,00	3.901.700,00	3.575.082,00	7.476.782,00



PREFEITURA DO MUNICÍPIO DE SÃO GABRIEL

Praça Largo da Pátria, 132 - CNPJ:13891544/0001-32

Orçamento Programa - Exercício de 2019

Anexo 06

Página 10

PROGRAMA DE TRABALHO

(Inc.II, § 2º, Art.2º)

02 PODER EXECUTIVO					
09 SECRETARIA MUNICIPAL DE SAÚDE- SMS					
Código	Especificação	Operação Especial	Projetos	Atividades	Total
10	Saúde		99.000,00	3.741.590,00	3.840.590,00
10	122 Administração Geral		99.000,00	3.741.590,00	3.840.590,00
10	122 0003 QUALIFICA SAÚDE		99.000,00	3.741.590,00	3.840.590,00
10.122.0003.1024.0000	Construção, Ampliação e Reforma da Academia de Saúde		99.000,00		99.000,00
10.122.0003.2039.0000	Manutenção das Ações do TFD			238.000,00	238.000,00
10.122.0003.2040.0000	Manutenção das Ações da Secretaria Municipal de Saúde			276.890,00	276.890,00
10.122.0003.2041.0000	Manutenção das Ações do Conselho de Saúde			16.050,00	16.050,00
10.122.0003.2042.0000	Manutenção das Ações do Fundo Municipal de Saúde			2.845.650,00	2.845.650,00
10.122.0003.2228.0000	Administração e Manutenção do Consórcio de Saúde			365.000,00	365.000,00
10	301 Atenção Básica		415.000,00	4.071.230,00	4.486.230,00
10	301 0003 QUALIFICA SAÚDE		415.000,00	4.071.230,00	4.486.230,00
10.301.0003.1029.0000	Aquisição de Equipamentos de Saúde		415.000,00		415.000,00
10.301.0003.2044.0000	Manutenção das Ações do Bloco da Atenção Básica			4.071.230,00	4.071.230,00
10	302 Assistência Hospitalar e Ambulatorial		1.532.000,00	2.601.280,00	4.133.280,00
10	302 0003 QUALIFICA SAÚDE		1.532.000,00	2.601.280,00	4.133.280,00
10.302.0003.1023.0000	Construção, Ampliação e Reforma do Hospital Municipal		1.532.000,00		1.532.000,00
10.302.0003.2043.0000	Manutenção das Ações do Bloco da Assistência Farmacêutica			114.000,00	114.000,00
10.302.0003.2045.0000	Manutenção das Ações do Bloco do MAC			2.487.280,00	2.487.280,00
10	304 Vigilância Sanitária			476.060,00	476.060,00
10	304 0003 QUALIFICA SAÚDE			476.060,00	476.060,00
10.304.0003.2046.0000	Manutença das Ações do Bloco da Vigilância			476.060,00	476.060,00
TOTAL		0,00	2.046.000,00	10.890.160,00	12.936.160,00



PREFEITURA DO MUNICIPIO DE SAO GABRIEL

Praça Largo da Pátria, 132 - CNPJ:13891544/0001-32

Orçamento Programa - Exercício de 2019

Anexo 06

Página 11

PROGRAMA DE TRABALHO

(Inc.II, § 2º, Art.2º)

02 PODER EXECUTIVO					
10 SECRET. MUNIC. DE MEIO AMBIENTE, TURISMO E DESENVOLVIMENTO SU					
Código	Especificação	Operação Especial	Projetos	Atividades	T o t a l
18	Gestão Ambiental			147.861,00	147.861,00
18	122 Administração Geral			147.861,00	147.861,00
18	122 0006 RESTAURAÇÃO E DESENVOLVIMENTO PARTICIPATIVO			147.861,00	147.861,00
18.122.0006.2047.0000	Munutenção das Ações da Sec. Munic. de Meio Ambiente, Turismo e Desenvolvimento Sustentável			147.861,00	147.861,00
TOTAL		0,00	0,00	147.861,00	147.861,00
TOTAL GERAL		595.000,00	7.886.500,00	51.018.500,00	59.500.000,00

HIPÓLITO RODRIGUES SILVA GOMES
PREFEITO MUNICIPAL



PREFEITURA DO MUNICÍPIO DE SÃO GABRIEL

Praça Largo da Pátria, 132 - CNPJ:13891544/0001-32

Orçamento Programa - Exercício de 2019

Anexo 07

Página 1

**PROGRAMA DE TRABALHO DO GOVERNO
DEMONSTRATIVO DE FUNÇÕES, SUBFUNÇÕES E PROGRAMAS
POR PROJETOS, ATIVIDADES E OPERAÇÕES ESPECIAIS
(Inc.II, § 2º, Art.2º)**

Código	Especificação	Operação Especial	Projetos	Atividades	T o t a l
01	Legislativa	0,00	23.000,00	1.777.000,00	1.800.000,00
01	031 Ação Legislativa	0,00	23.000,00	1.777.000,00	1.800.000,00
01	031 0008 LEGISLA SÃO GABRIEL	0,00	23.000,00	1.777.000,00	1.800.000,00
01.031.0008.1001.0000	Ampliação do Prédio Sede do Poder Legislativo	0,00	23.000,00	0,00	23.000,00
01.031.0008.2001.0000	Manutenção do serviço da Câmara	0,00	0,00	1.777.000,00	1.777.000,00
04	Administração	0,00	0,00	4.917.520,00	4.917.520,00
04	122 Administração Geral	0,00	0,00	3.685.980,00	3.685.980,00
04	122 0004 SÃO GABRIEL MODERNA	0,00	0,00	3.685.980,00	3.685.980,00
04.122.0004.2006.0000	Manutenção das Ações do Gabinete do Prefeito	0,00	0,00	889.680,00	889.680,00
04.122.0004.2007.0000	Manutenção das Ações da Assessoria de Comunicação e Ouvidoria	0,00	0,00	198.460,00	198.460,00
04.122.0004.2010.0000	Manutenção das Ações da Secretaria Municipal de Administração	0,00	0,00	2.063.500,00	2.063.500,00
04.122.0004.2014.0000	Manutenção do Pasesp das Obrigações Tributárias e Contributivas	0,00	0,00	500.140,00	500.140,00
04.122.0004.2227.0000	Manutenção do Consórcio Público	0,00	0,00	34.200,00	34.200,00
04	123 Administração Financeira	0,00	0,00	882.800,00	882.800,00
04	123 0004 SÃO GABRIEL MODERNA	0,00	0,00	882.800,00	882.800,00
04.123.0004.2011.0000	Manutenção das Ações da Sec. Munic. de Planejamento e Finanças	0,00	0,00	882.800,00	882.800,00
04	124 Controle Interno	0,00	0,00	157.410,00	157.410,00
04	124 0004 SÃO GABRIEL MODERNA	0,00	0,00	157.410,00	157.410,00
04.124.0004.2008.0000	Manutenção das Ações da Controladoria Geral	0,00	0,00	157.410,00	157.410,00
04	125 Normatização e Fiscalização	0,00	0,00	191.330,00	191.330,00
04	125 0004 SÃO GABRIEL MODERNA	0,00	0,00	191.330,00	191.330,00
04.125.0004.2009.0000	Manutenção das Ações de Assessoria Jurídica	0,00	0,00	191.330,00	191.330,00
08	Assistência Social	0,00	0,00	2.903.047,00	2.903.047,00
08	122 Administração Geral	0,00	0,00	203.737,00	203.737,00
08	122 0005 ASSISTÊNCIA FORTALECIDA, POPULAÇÃO ASSISTIDA	0,00	0,00	203.737,00	203.737,00
08.122.0005.2015.0000	Manutenção das Ações da Secretaria Municipal de Desenvolvimento Social e Promoção da Igualdade	0,00	0,00	155.237,00	155.237,00
08.122.0005.2016.0000	Manutenção do Conselho Tutelar e outros Conselhos Municipais	0,00	0,00	48.500,00	48.500,00
08	244 Assistência Comunitária	0,00	0,00	2.699.310,00	2.699.310,00
08	244 0005 ASSISTÊNCIA FORTALECIDA, POPULAÇÃO ASSISTIDA	0,00	0,00	2.699.310,00	2.699.310,00
08.244.0005.2017.0000	Manutenção das Ações do Fundo Municipal de Assistência Social	0,00	0,00	1.279.300,00	1.279.300,00
08.244.0005.2018.0000	Manutenção do CRAS	0,00	0,00	169.670,00	169.670,00
08.244.0005.2019.0000	Manutenção do Bloco da PSB (SCFV/PBF)	0,00	0,00	544.573,00	544.573,00
08.244.0005.2020.0000	Manutenção do Bloco de Gestão do SUAS (IGD SUAS)	0,00	0,00	63.280,00	63.280,00
08.244.0005.2021.0000	Manutenção do Programa Bolsa Família e Cadastro Único	0,00	0,00	226.067,00	226.067,00
08.244.0005.2022.0000	Manutenção do Fundo Municipal da Criança e Adolescente	0,00	0,00	180.020,00	180.020,00
08.244.0005.2049.0000	Manutenção dos Benefícios Assistenciais	0,00	0,00	58.000,00	58.000,00
08.244.0005.2050.0000	Manutenção dos Recursos do FEAS	0,00	0,00	55.000,00	55.000,00
08.244.0005.2051.0000	Manutenção da Criança Feliz	0,00	0,00	123.400,00	123.400,00



PREFEITURA DO MUNICÍPIO DE SÃO GABRIEL

Praça Largo da Pátria, 132 - CNPJ:13891544/0001-32

Orçamento Programa - Exercício de 2019

Anexo 07

Página 2

**PROGRAMA DE TRABALHO DO GOVERNO
DEMONSTRATIVO DE FUNÇÕES, SUBFUNÇÕES E PROGRAMAS
POR PROJETOS, ATIVIDADES E OPERAÇÕES ESPECIAIS
(Inc.II, § 2º, Art.2º)**

Código	Especificação	Operação Especial	Projetos	Atividades	T o t a l
10	Saúde	0,00	2.046.000,00	10.890.160,00	12.936.160,00
10	122 Administração Geral	0,00	99.000,00	3.741.590,00	3.840.590,00
10	122 0003 QUALIFICA SAÚDE	0,00	99.000,00	3.741.590,00	3.840.590,00
10.122.0003.1024.0000	Construção, Ampliação e Reforma da Academia de Saúde	0,00	99.000,00	0,00	99.000,00
10.122.0003.2039.0000	Manutenção das Ações do TFD	0,00	0,00	238.000,00	238.000,00
10.122.0003.2040.0000	Manutenção das Ações da Secretaria Municipal de Saúde	0,00	0,00	276.890,00	276.890,00
10.122.0003.2041.0000	Manutenção das Ações do Conselho de Saúde	0,00	0,00	16.050,00	16.050,00
10.122.0003.2042.0000	Manutenção das Ações do Fundo Municipal de Saúde	0,00	0,00	2.845.650,00	2.845.650,00
10.122.0003.2228.0000	Administração e Manutenção do Consórcio de Saúde	0,00	0,00	365.000,00	365.000,00
10	301 Atenção Básica	0,00	415.000,00	4.071.230,00	4.486.230,00
10	301 0003 QUALIFICA SAÚDE	0,00	415.000,00	4.071.230,00	4.486.230,00
10.301.0003.1029.0000	Aquisição de Equipamentos de Saúde	0,00	415.000,00	0,00	415.000,00
10.301.0003.2044.0000	Manutenção das Ações do Bloco da Atenção Básica	0,00	0,00	4.071.230,00	4.071.230,00
10	302 Assistência Hospitalar e Ambulatorial	0,00	1.532.000,00	2.601.280,00	4.133.280,00
10	302 0003 QUALIFICA SAÚDE	0,00	1.532.000,00	2.601.280,00	4.133.280,00
10.302.0003.1023.0000	Construção, Ampliação e Reforma do Hospital Municipal	0,00	1.532.000,00	0,00	1.532.000,00
10.302.0003.2043.0000	Manutenção das Ações do Bloco da Assistência Farmacêutica	0,00	0,00	114.000,00	114.000,00
10.302.0003.2045.0000	Manutenção das Ações do Bloco do MAC	0,00	0,00	2.487.280,00	2.487.280,00
10	304 Vigilância Sanitária	0,00	0,00	476.060,00	476.060,00
10	304 0003 QUALIFICA SAÚDE	0,00	0,00	476.060,00	476.060,00
10.304.0003.2046.0000	Manutenção das Ações do Bloco da Vigilância	0,00	0,00	476.060,00	476.060,00
12	Educação	0,00	1.378.300,00	24.605.380,00	25.983.680,00
12	122 Administração Geral	0,00	1.378.300,00	5.592.390,00	6.970.690,00
12	122 0001 VALORIZA EDUCAÇÃO	0,00	1.378.300,00	5.592.390,00	6.970.690,00
12.122.0001.1006.0000	CONSTRUÇÃO, AMPLIAÇÃO E REFORMA DE CRECHES E ESCOLAS	0,00	801.200,00	0,00	801.200,00
12.122.0001.1007.0000	CONSTRUÇÃO, AMPLIAÇÃO E REFORMA DE QUADRA	0,00	577.100,00	0,00	577.100,00
12.122.0001.2023.0000	Manutenção das Ações da Sec. Munic. de Educação	0,00	0,00	433.780,00	433.780,00
12.122.0001.2025.0000	Manutenção dos Conselhos	0,00	0,00	11.000,00	11.000,00
12.122.0001.2028.0000	Manutenção das Ações do Programa de Alimentação Escolar	0,00	0,00	405.000,00	405.000,00
12.122.0001.2048.0000	FUNDEF/ Precatórios	0,00	0,00	4.742.610,00	4.742.610,00
12	361 Ensino Fundamental	0,00	0,00	16.481.910,00	16.481.910,00
12	361 0001 VALORIZA EDUCAÇÃO	0,00	0,00	16.481.910,00	16.481.910,00
12.361.0001.2026.0000	Manutenção das Ações do Ensino Fundamental	0,00	0,00	16.481.910,00	16.481.910,00
12	365 Educação Infantil	0,00	0,00	721.130,00	721.130,00
12	365 0001 VALORIZA EDUCAÇÃO	0,00	0,00	721.130,00	721.130,00
12.365.0001.2027.0000	Manutenção das Ações do Ensino Infantil	0,00	0,00	721.130,00	721.130,00
12	366 Educação de Jovens e Adultos	0,00	0,00	29.150,00	29.150,00
12	366 0001 VALORIZA EDUCAÇÃO	0,00	0,00	29.150,00	29.150,00
12.366.0001.2030.0000	Manutenção das Ações do EJA	0,00	0,00	29.150,00	29.150,00



PREFEITURA DO MUNICÍPIO DE SÃO GABRIEL

Praça Largo da Pátria, 132 - CNPJ:13891544/0001-32

Orçamento Programa - Exercício de 2019

Anexo 07

Página 3

**PROGRAMA DE TRABALHO DO GOVERNO
DEMONSTRATIVO DE FUNÇÕES, SUBFUNÇÕES E PROGRAMAS
POR PROJETOS, ATIVIDADES E OPERAÇÕES ESPECIAIS
(Inc.II, § 2º, Art.2º)**

Código	Especificação	Operação Especial	Projetos	Atividades	T o t a l
12	Educação	0,00	1.378.300,00	24.605.380,00	25.983.680,00
12	785 Transporte Especiais	0,00	0,00	1.780.800,00	1.780.800,00
12	785 0001 VALORIZA EDUCAÇÃO	0,00	0,00	1.780.800,00	1.780.800,00
12.785.0001.2029.0000	Manutenção das Ações do Transporte Escolar	0,00	0,00	1.780.800,00	1.780.800,00
13	Cultura	0,00	0,00	375.640,00	375.640,00
13	392 Difusão Cultural	0,00	0,00	375.640,00	375.640,00
13	392 0007 FOMENTO A CULTURA	0,00	0,00	375.640,00	375.640,00
13.392.0007.2024.0000	Manutenção das Ações da Cultura	0,00	0,00	375.640,00	375.640,00
15	Urbanismo	0,00	3.901.700,00	3.349.282,00	7.250.982,00
15	122 Administração Geral	0,00	0,00	1.834.800,00	1.834.800,00
15	122 0006 RESTAURAÇÃO E DESENVOLVIMENTO PARTICIPATIVO	0,00	0,00	1.834.800,00	1.834.800,00
15.122.0006.2033.0000	Manutenção das Ações da Secretaria Municipal de Infraestrutura	0,00	0,00	1.708.950,00	1.708.950,00
15.122.0006.2038.0000	Manutenção das Ações da Polícia Administrativa e Guarda Municipal	0,00	0,00	125.850,00	125.850,00
15	451 Infra-Estrutura Urbana	0,00	53.000,00	0,00	53.000,00
15	451 0007 FOMENTO A CULTURA	0,00	53.000,00	0,00	53.000,00
15.451.0007.1028.0000	Construção de Praças e Urbanização de Ruas	0,00	53.000,00	0,00	53.000,00
15	452 Serviços Urbanos	0,00	3.848.700,00	1.514.482,00	5.363.182,00
15	452 0006 RESTAURAÇÃO E DESENVOLVIMENTO PARTICIPATIVO	0,00	3.848.700,00	1.514.482,00	5.363.182,00
15.452.0006.1003.0000	Pavimentação de Ruas e Praças	0,00	1.748.700,00	0,00	1.748.700,00
15.452.0006.1004.0000	Recuperação de Estradas Vicinais	0,00	2.100.000,00	0,00	2.100.000,00
15.452.0006.2034.0000	Manutenção das Ações de Obras e Fiscalização	0,00	0,00	166.700,00	166.700,00
15.452.0006.2035.0000	Manutenção das Ações de Iluminação e Limpeza Pública	0,00	0,00	1.072.382,00	1.072.382,00
15.452.0006.2036.0000	Manutenção das Ações de Transportes, Estradas e Rodagens	0,00	0,00	204.200,00	204.200,00
15.452.0006.2068.0000	Manutenção dos Cemitérios Públicos	0,00	0,00	37.000,00	37.000,00
15.452.0006.2069.0000	Manutenção das Ações de Sinalização e Trânsito	0,00	0,00	34.200,00	34.200,00
17	Saneamento	0,00	0,00	351.650,00	351.650,00
17	512 Saneamento Básico Urbano	0,00	0,00	351.650,00	351.650,00
17	512 0006 RESTAURAÇÃO E DESENVOLVIMENTO PARTICIPATIVO	0,00	0,00	351.650,00	351.650,00
17.512.0006.2037.0000	Manutenção das Ações de Saneamento e Esgotamento Sanitário	0,00	0,00	351.650,00	351.650,00
18	Gestão Ambiental	0,00	0,00	147.861,00	147.861,00
18	122 Administração Geral	0,00	0,00	147.861,00	147.861,00
18	122 0006 RESTAURAÇÃO E DESENVOLVIMENTO PARTICIPATIVO	0,00	0,00	147.861,00	147.861,00
18.122.0006.2047.0000	Manutenção das Ações da Sec. Munic. de Meio Ambiente, Turismo e Desenvolvimento Sustentável	0,00	0,00	147.861,00	147.861,00



PREFEITURA DO MUNICIPIO DE SAO GABRIEL

Praça Largo da Pátria, 132 - CNPJ:13891544/0001-32

Orçamento Programa - Exercício de 2019

Anexo 07

Página 4

PROGRAMA DE TRABALHO DO GOVERNO DEMONSTRATIVO DE FUNÇÕES, SUBFUNÇÕES E PROGRAMAS POR PROJETOS, ATIVIDADES E OPERAÇÕES ESPECIAIS (Inc.II, § 2º, Art.2º)

Table with columns: Código, Especificação, Operação Especial, Projetos, Atividades, Total. Rows include categories like Agricultura, Desporto e Lazer, Encargos Especiais, and Reserva de Contingência.

HIPÓLITO RODRIGUES SILVA GOMES
PREFEITO MUNICIPAL



PREFEITURA DO MUNICÍPIO DE SÃO GABRIEL

Praça Largo da Pátria, 132 - CNPJ:13891544/0001-32

Orçamento Programa - Exercício de 2019

Anexo 08

Página 1

**DESPESA POR FUNÇÃO, SUBFUNÇÃO E PROGRAMAS
CONFORME O VÍNCULO COM OS RECURSOS
(Inc.II, § 2º, Art.2º)**

Código	Especificação	Ordinário	Vinculado	Adm. Indireta	T o t a l
01	Legislativa	1.800.000,00			1.800.000,00
01 031	Ação Legislativa	1.800.000,00			1.800.000,00
01 031 0008	LEGISLA SÃO GABRIEL	1.800.000,00			1.800.000,00
04	Administração	4.915.380,00	2.140,00		4.917.520,00
04 122	Administração Geral	3.683.840,00	2.140,00		3.685.980,00
04 122 0004	SÃO GABRIEL MODERNA	3.683.840,00	2.140,00		3.685.980,00
04 123	Administração Financeira	882.800,00			882.800,00
04 123 0004	SÃO GABRIEL MODERNA	882.800,00			882.800,00
04 124	Controle Interno	157.410,00			157.410,00
04 124 0004	SÃO GABRIEL MODERNA	157.410,00			157.410,00
04 125	Normatização e Fiscalização	191.330,00			191.330,00
04 125 0004	SÃO GABRIEL MODERNA	191.330,00			191.330,00
08	Assistência Social	2.840.047,00	63.000,00		2.903.047,00
08 122	Administração Geral	203.737,00			203.737,00
08 122 0005	ASSISTÊNCIA FORTALECIDA, POPULAÇÃO ASSISTIDA	203.737,00			203.737,00
08 244	Assistência Comunitária	2.636.310,00	63.000,00		2.699.310,00
08 244 0005	ASSISTÊNCIA FORTALECIDA, POPULAÇÃO ASSISTIDA	2.636.310,00	63.000,00		2.699.310,00
10	Saúde	8.755.160,00	4.181.000,00		12.936.160,00
10 122	Administração Geral	2.900.590,00	940.000,00		3.840.590,00
10 122 0003	QUALIFICA SAÚDE	2.900.590,00	940.000,00		3.840.590,00
10 301	Atenção Básica	4.016.430,00	469.800,00		4.486.230,00
10 301 0003	QUALIFICA SAÚDE	4.016.430,00	469.800,00		4.486.230,00
10 302	Assistência Hospitalar e Ambulatorial	1.362.080,00	2.771.200,00		4.133.280,00
10 302 0003	QUALIFICA SAÚDE	1.362.080,00	2.771.200,00		4.133.280,00
10 304	Vigilância Sanitária	476.060,00			476.060,00
10 304 0003	QUALIFICA SAÚDE	476.060,00			476.060,00
12	Educação	18.461.170,00	7.522.510,00		25.983.680,00
12 122	Administração Geral	812.080,00	6.158.610,00		6.970.690,00
12 122 0001	VALORIZA EDUCAÇÃO	812.080,00	6.158.610,00		6.970.690,00
12 361	Ensino Fundamental	15.789.510,00	692.400,00		16.481.910,00
12 361 0001	VALORIZA EDUCAÇÃO	15.789.510,00	692.400,00		16.481.910,00
12 365	Educação Infantil	470.430,00	250.700,00		721.130,00
12 365 0001	VALORIZA EDUCAÇÃO	470.430,00	250.700,00		721.130,00
12 366	Educação de Jovens e Adultos	29.150,00			29.150,00
12 366 0001	VALORIZA EDUCAÇÃO	29.150,00			29.150,00
12 785	Transporte Especiais	1.360.000,00	420.800,00		1.780.800,00
12 785 0001	VALORIZA EDUCAÇÃO	1.360.000,00	420.800,00		1.780.800,00
13	Cultura	362.140,00	13.500,00		375.640,00
13 392	Difusão Cultural	362.140,00	13.500,00		375.640,00



PREFEITURA DO MUNICÍPIO DE SÃO GABRIEL

Praça Largo da Pátria, 132 - CNPJ:13891544/0001-32

Orçamento Programa - Exercício de 2019

Anexo 08

Página 2

**DESPESA POR FUNÇÃO, SUBFUNÇÃO E PROGRAMAS
CONFORME O VÍNCULO COM OS RECURSOS**

(Inc.II, § 2º, Art.2º)

Código	Especificação	Ordinário	Vinculado	Adm. Indireta	T o t a l
13 392 0007	FOMENTO A CULTURA	362.140,00	13.500,00		375.640,00
15	Urbanismo	7.136.922,00	114.060,00		7.250.982,00
15 122	Administração Geral	1.834.800,00			1.834.800,00
15 122 0006	RESTAURAÇÃO E DESENVOLVIMENTO PARTICIPATIVO	1.834.800,00			1.834.800,00
15 451	Infra-Estrutura Urbana	53.000,00			53.000,00
15 451 0007	FOMENTO A CULTURA	53.000,00			53.000,00
15 452	Serviços Urbanos	5.249.122,00	114.060,00		5.363.182,00
15 452 0006	RESTAURAÇÃO E DESENVOLVIMENTO PARTICIPATIVO	5.249.122,00	114.060,00		5.363.182,00
17	Saneamento	253.150,00	98.500,00		351.650,00
17 512	Saneamento Básico Urbano	253.150,00	98.500,00		351.650,00
17 512 0006	RESTAURAÇÃO E DESENVOLVIMENTO PARTICIPATIVO	253.150,00	98.500,00		351.650,00
18	Gestão Ambiental	147.861,00			147.861,00
18 122	Administração Geral	147.861,00			147.861,00
18 122 0006	RESTAURAÇÃO E DESENVOLVIMENTO PARTICIPATIVO	147.861,00			147.861,00
20	Agricultura	426.170,00			426.170,00
20 122	Administração Geral	426.170,00			426.170,00
20 122 0006	RESTAURAÇÃO E DESENVOLVIMENTO PARTICIPATIVO	426.170,00			426.170,00
27	Desporto e Lazer	1.104.800,00	5.000,00		1.109.800,00
27 813	Lazer	1.104.800,00	5.000,00		1.109.800,00
27 813 0002	ESPORTE INCLUSIVO	1.104.800,00	5.000,00		1.109.800,00
28	Encargos Especiais	702.490,00			702.490,00
28 843	Serviço da Dívida Interna	702.490,00			702.490,00
28 843 0004	SÃO GABRIEL MODERNA	702.490,00			702.490,00
99	Reserva de Contingência	595.000,00			595.000,00
99 999	Reserva de Contingência	595.000,00			595.000,00
99 999 9999	RESERVA DE CONTIGÊNCIA	595.000,00			595.000,00



PREFEITURA DO MUNICÍPIO DE SÃO GABRIEL

Praça Largo da Pátria, 132 - CNPJ:13891544/0001-32

Orçamento Programa - Exercício de 2019

Anexo 08

Página 3

**DESPESA POR FUNÇÃO, SUBFUNÇÃO E PROGRAMAS
CONFORME O VÍNCULO COM OS RECURSOS**

(Inc.II, § 2º, Art.2º)

Código	Especificação	Ordinário	Vinculado	Adm. Indireta	T o t a l
TOTAL		47.500.290,00	11.999.710,00	0,00	59.500.000,00

HIPÓLITO RODRIGUES SILVA GOMES
PREFEITO MUNICIPAL



PREFEITURA DO MUNICÍPIO DE SÃO GABRIEL

Praça Largo da Pátria, 132 - CNPJ:13891544/0001-32

Orçamento Programa - Exercício de 2019

Anexo 09

Página 1

DEMONSTRATIVO DAS DESPESAS POR ORGÃO E FUNÇÕES DE GOVERNO

(Inc.II, § 2º, Art.2º)

ORGÃO	Valor
01 11 CÂMARA MUNICIPAL	Valor
Função 01 Legislativa	1.800.000,00
02 01 GABINETE DO PREFEITO MUNICIPAL	Valor
Função 04 Administração	1.436.880,00
02 02 SECRETARIA DE ADMINISTRAÇÃO	Valor
Função 04 Administração	2.097.700,00
Função 15 Urbanismo	125.850,00
02 03 SECRETARIA MUNICIPAL DE PLANEJAMENTO E FINANÇAS	Valor
Função 04 Administração	1.382.940,00
Função 28 Encargos Especiais	702.490,00
Função 99 Reserva de Contingência	595.000,00
02 04 SECRET. MUNIC.L DE DESENVOLV. SOCIAL E PROMOÇÃO DA IGUALDADE	Valor
Função 08 Assistência Social	2.903.047,00
02 05 SECRETARIA MUNICIPAL DE EDUCAÇÃO E CULTURA	Valor
Função 12 Educação	25.983.680,00
Função 13 Cultura	375.640,00
02 06 SECRETARIA MUNICIPAL DE ESPORTE E LAZER	Valor
Função 27 Desporto e Lazer	1.109.800,00
02 07 SECRETARIA MUNICIPAL DE AGRICULTURA E IRRIGAÇÃO	Valor
Função 20 Agricultura	426.170,00
02 08 SECRETARIA MUNICIPAL DE INFRAESTRUTURA	Valor
Função 15 Urbanismo	7.125.132,00
Função 17 Saneamento	351.650,00
02 09 SECRETARIA MUNICIPAL DE SAÚDE- SMS	Valor
Função 10 Saúde	12.936.160,00
02 10 SECRET. MUNIC. DE MEIO AMBIENTE, TURISMO E DESENVOLVIMENTO SU	Valor
Função 18 Gestão Ambiental	147.861,00
TOTAL GERAL	59.500.000,00



PREFEITURA DO MUNICIPIO DE SAO GABRIEL

Praça Largo da Pátria, 132 - CNPJ:13891544/0001-32

Orçamento Programa - Exercício de 2019

Anexo 09

Página 2

DEMONSTRATIVO DAS DESPESAS POR ORGÃO E FUNÇÕES DE GOVERNO

(Inc.II, § 2º, Art.2º)

RESUMO DO TOTAL ORÇADO POR ORGÃO		
01 11	CÂMARA MUNICIPAL	1.800.000,00
02 01	GABINETE DO PREFEITO MUNICIPAL	1.436.880,00
02 02	SECRETARIA DE ADMINISTRAÇÃO	2.223.550,00
02 03	SECRETARIA MUNICIPAL DE PLANEJAMENTO E FINANÇAS	2.680.430,00
02 04	SECRET. MUNIC.L DE DESENVOLV. SOCIAL E PROMOÇÃO DA I	2.903.047,00
02 05	SECRETARIA MUNICIPAL DE EDUCAÇÃO E CULTURA	26.359.320,00
02 06	SECRETARIA MUNICIPAL DE ESPORTE E LAZER	1.109.800,00
02 07	SECRETARIA MUNICIPAL DE AGRICULTURA E IRRIGAÇÃO	426.170,00
02 08	SECRETARIA MUNICIPAL DE INFRAESTRUTURA	7.476.782,00
02 09	SECRETARIA MUNICIPAL DE SAÚDE- SMS	12.936.160,00
02 10	SECRET. MUNIC. DE MEIO AMBIENTE, TURISMO E DESENVOLVIM	147.861,00
TOTAL		59.500.000,00

RESUMO DO TOTAL ORÇADO POR FUNÇÃO		
01	Legislativa	1.800.000,00
04	Administração	4.917.520,00
08	Assistência Social	2.903.047,00
10	Saúde	12.936.160,00
12	Educação	25.983.680,00
13	Cultura	375.640,00
15	Urbanismo	7.250.982,00
17	Saneamento	351.650,00
18	Gestão Ambiental	147.861,00
20	Agricultura	426.170,00
27	Desporto e Lazer	1.109.800,00
28	Encargos Especiais	702.490,00
99	Reserva de Contingência	595.000,00
TOTAL		59.500.000,00

HIPÓLITO RODRIGUES SILVA GOMES
PREFEITO MUNICIPAL



PREFEITURA DO MUNICÍPIO DE SÃO GABRIEL

Praça Largo da Pátria, 132 - CNPJ:13891544/0001-32

Orçamento Programa - Exercício de 2019

FICHAS DA DESPESA

CONSOLIDAÇÃO GERAL DOS ORÇAMENTOS (FISCAL E SEGURIDADE SOCIAL)

Tipo Orcam.	10	FISCAL	43.660.793,00
Função	01	Legislativa	1.800.000,00
Função	04	Administração	4.917.520,00
Função	12	Educação	25.983.680,00
Função	13	Cultura	375.640,00
Função	15	Urbanismo	7.250.982,00
Função	17	Saneamento	351.650,00
Função	18	Gestão Ambiental	147.861,00
Função	20	Agricultura	426.170,00
Função	27	Desporto e Lazer	1.109.800,00
Função	28	Encargos Especiais	702.490,00
Função	99	Reserva de Contingência	595.000,00
Tipo Orcam.	20	SEGURIDADE SOCIAL	15.839.207,00
Função	08	Assistência Social	2.903.047,00
Função	10	Saúde	12.936.160,00
Total			59.500.000,00



Estado da Bahia
PREFEITURA MUNICIPAL DE SÃO GABRIEL

LEI ORÇAMENTÁRIA ANUAL EXERCÍCIO 2019

1.2 DEMONSTRATIVOS COMPLEMENTARES

- 1.2.1 METAS FISCAIS;
- 1.2.2 DESPESAS POR ÓRGÃOS;
- 1.2.3 DESPESAS POR FUNÇÃO;
- 1.2.4 DESPESAS POR SUB-FUNÇÃO;
- 1.2.5 DEMONSTRATIVO DE APLICAÇÃO DOS ÍNDICES – EDUCAÇÃO
25%;
- 1.2.6 DEMONSTRATIVO DE APLICAÇÃO DOS ÍNDICES – SAÚDE 15%;
- 1.2.7 DEMONSTRATIVO DE APLICAÇÃO DOS ÍNDICES – SOCIAL 5%;
- 1.2.8 DEMONSTRATIVO DE DESPESA COM O FUNDEB;
- 1.2.9 DEMONSTRATIVO DE GASTOS COM PESSOAL;
- 1.2.10 APURAÇÃO DO DUODÉCIMO;
- 1.2.11 DEMONSTRATIVO DE RENÚNCIA DE RECEITA;
- 1.2.12 DEMONSTRATIVO DE MARGEM DE EXPANSÃO DAS DESPESAS
OBRIGATÓRIAS DE CARÁTER CONTINUADO;
- 1.2.13 FECHAMENTO POR FONTE DE RECURSO.
- 1.2.14 GRAFICOS





**PREFEITURA MUNICIPAL DE SÃO GABRIEL
METAS FISCAIS ATUAIS COMPARADAS COM AS FIXADAS NOS TRÊS EXERCÍCIOS ANTERIORES
2019**

AMF - Demonstrativo 3 (LRF, art. 4º, § 2º, inciso II)

RS \$ 1,00

ESPECIFICAÇÃO	VALORES A PREÇOS CORRENTES										
	2016	2017	%	2018	%	2019	%	2020	%	2021	%
Receita Total	56.274.000	52.800.000	-6,17%	56.500.000	7,01%	59.500.000	5,31%	60.891.788	2,34%	66.050.203	8,47%
Receitas Primárias (I)	55.816.000	52.347.000	-6,22%	56.500.000	7,93%	59.500.000	5,31%	60.891.788	2,34%	66.050.203	8,47%
Despesas Total	56.274.000	52.800.000	-6,17%	56.495.500	7,00%	59.500.000	5,32%	60.891.788	2,34%	66.050.203	8,47%
Despesas Primárias (II)	55.980.000	52.355.000	-6,48%	42.507.663	-18,81%	53.259.000	25,29%	57.891.788	8,70%	62.816.203	8,51%
Resultado Primário (III) = (I - II)	(164.000)	(8.000)	-95,12%	13.992.337	-175004,21%	6.241.000	-55,40%	3.000.000	-51,93%	3.234.000	7,80%
Resultado Nominal	555.000	(1.681.000)	-402,88%	(1.534.190)	-8,73%	(455.502)	-70,31%	(1.814.799)	298,42%	(1.403.788)	-22,65%
Divida Pública Consolidada	12.989.000	11.302.000	-12,99%	11.003.000	-2,65%	24.495.786	122,63%	22.251.104	-9,16%	26.344.081	18,39%
Divida Consolidada Líquida	12.427.000	10.746.000	-13,53%	10.462.000	-2,64%	22.672.855	116,72%	21.748.428	-4,08%	24.801.214	14,04%

ESPECIFICAÇÃO	VALORES A PREÇOS CONSTANTE										
	2016	2017	%	2018	%	2019	%	2020	%	2021	%
Receita Total	52.728.738	51.268.800	-2,77%	54.522.500	6,35%	57.179.500	4,87%	57.055.605	-0,22%	64.068.697	12,29%
Receitas Primárias (I)	52.299.592	50.828.937	-2,81%	54.522.500	7,27%	57.179.500	4,87%	57.055.605	-0,22%	64.068.697	12,29%
Despesas Total	52.728.738	51.268.800	-2,77%	54.518.158	6,34%	57.179.500	4,88%	57.055.605	-0,22%	64.068.697	12,29%
Despesas Primárias (II)	52.453.260	50.836.705	-3,08%	41.019.895	-19,31%	51.181.899	24,77%	54.244.605	5,98%	60.931.717	12,33%
Resultado Primário (I - II)	(153.668)	(7.768)	-94,94%	13.502.605	-173923,44%	5.997.601	-55,58%	2.811.000	-53,13%	3.136.980	11,60%
Resultado Nominal	520.035	(1.632.251)	-413,87%	(1.480.493)	-9,30%	(437.737)	-70,43%	(1.700.467)	288,47%	(1.361.675)	-19,92%
Divida Pública Consolidada	12.170.693	10.974.242	-9,83%	10.617.895	-3,25%	23.540.450	121,71%	20.849.285	-11,43%	25.553.758	22,56%
Divida Consolidada Líquida	11.644.099	10.434.366	-10,39%	10.095.830	-3,24%	21.788.614	115,82%	20.378.277	-6,47%	24.057.177	18,05%

FONTE: Anexo II - Resumo Geral, Anexo II Natureza da Despesa - Consolidação, Anexo XIV Balanço Patrimonial, dos exercícios 2015, 2016 e 2017. Anexo VI (Demonstrativo do Resultado Nominal) do RREO referente ao 6º bimestre/2017, LOA 2018, IPCA e PIB - Estado

ÍNDICES DE IPCA	2016	2017	2018	2019	2020	2021
		6,30%	2,90%	3,50%	4,30%	4,00%

* Histórico de variação (%anual) do Índice Nacional de Preços ao Consumidor - IPCA - divulgado pelo IBGE.

PREFEITO MUNICIPAL
HIPÓLITO RODRIGUES SILVA GOMES



PREFEITURA DO MUNICÍPIO DE SÃO GABRIEL

Praça Largo da Pátria, 132 - CNPJ:13891544/0001-32

Orçamento Programa - Exercício de 2019

FICHAS DA DESPESA

DESPESAS POR ÓRGÃOS			
Orgão	01	GABINETE DO PREFEITO MUNICIPAL	1.436.880,00
Orgão	02	SECRETARIA DE ADMINISTRAÇÃO	2.223.550,00
Orgão	03	SECRETARIA MUNICIPAL DE PLANEJAMENTO E FINANÇAS	2.680.430,00
Orgão	04	SECRET. MUNIC.L DE DESENVOLV. SOCIAL E PROMOÇÃO DA IGUALDADE	2.903.047,00
Orgão	05	SECRETARIA MUNICIPAL DE EDUCAÇÃO E CULTURA	26.359.320,00
Orgão	06	SECRETARIA MUNICIPAL DE ESPORTE E LAZER	1.109.800,00
Orgão	07	SECRETARIA MUNICIPAL DE AGRICULTURA E IRRIGAÇÃO	426.170,00
Orgão	08	SECRETARIA MUNICIPAL DE INFRAESTRUTURA	7.476.782,00
Orgão	09	SECRETARIA MUNICIPAL DE SAÚDE- SMS	12.936.160,00
Orgão	10	SECRET. MUNIC. DE MEIO AMBIENTE, TURISMO E DESENVOLVIMENTO SU	147.861,00
Orgão	11	CÂMARA MUNICIPAL	1.800.000,00
Total			59.500.000,00



PREFEITURA DO MUNICÍPIO DE SÃO GABRIEL

Praça Largo da Pátria, 132 - CNPJ:13891544/0001-32

Orçamento Programa - Exercício de 2019

FICHAS DA DESPESA

DESPESAS POR FUNÇÃO			
Função	01	Legislativa	1.800.000,00
Função	04	Administração	4.917.520,00
Função	08	Assistência Social	2.903.047,00
Função	10	Saúde	12.936.160,00
Função	12	Educação	25.983.680,00
Função	13	Cultura	375.640,00
Função	15	Urbanismo	7.250.982,00
Função	17	Saneamento	351.650,00
Função	18	Gestão Ambiental	147.861,00
Função	20	Agricultura	426.170,00
Função	27	Desporto e Lazer	1.109.800,00
Função	28	Encargos Especiais	702.490,00
Função	99	Reserva de Contingência	595.000,00
Total			59.500.000,00



PREFEITURA DO MUNICÍPIO DE SÃO GABRIEL

Praça Largo da Pátria, 132 - CNPJ:13891544/0001-32

Orçamento Programa - Exercício de 2019

FICHAS DA DESPESA

DESPESAS POR SUBFUNÇÃO			
SubFunção	031	Ação Legislativa	1.800.000,00
SubFunção	122	Administração Geral	17.109.828,00
SubFunção	123	Administração Financeira	882.800,00
SubFunção	124	Controle Interno	157.410,00
SubFunção	125	Normatização e Fiscalização	191.330,00
SubFunção	244	Assistência Comunitária	2.699.310,00
SubFunção	301	Atenção Básica	4.486.230,00
SubFunção	302	Assistência Hospitalar e Ambulatorial	4.133.280,00
SubFunção	304	Vigilância Sanitária	476.060,00
SubFunção	361	Ensino Fundamental	16.481.910,00
SubFunção	365	Educação Infantil	721.130,00
SubFunção	366	Educação de Jovens e Adultos	29.150,00
SubFunção	392	Difusão Cultural	375.640,00
SubFunção	451	Infra-Estrutura Urbana	53.000,00
SubFunção	452	Serviços Urbanos	5.363.182,00
SubFunção	512	Saneamento Básico Urbano	351.650,00
SubFunção	785	Transporte Especiais	1.780.800,00
SubFunção	813	Lazer	1.109.800,00
SubFunção	843	Serviço da Dívida Interna	702.490,00
SubFunção	999	Reserva de Contingência	595.000,00
Total			59.500.000,00



PREFEITURA MUNICIPAL DE SÃO GABRIEL

LEI ORÇAMENTÁRIA ANUAL
DEMONSTRATIVO DA APLICAÇÃO EM EDUCAÇÃO - MDE
EXERCÍCIO - 2019

DEMONSTRATIVO DA APURAÇÃO DA BASE DE CÁLCULO		TOTAL ORÇADO 2019
RECEITAS DE IMPOSTOS, TAXAS E CONTRIBUIÇÕES DE MELHORIA		866.300,00
IMPOSTOS		800.900,00
TAXAS		65.400,00
CONTRIBUIÇÕES DE MELHORIA		0,00
RECEITAS DE TRANSFERÊNCIAS CONSTITUCIONAIS LEGAIS		28.325.000,00
TRANSFERÊNCIAS DA UNIÃO		23.769.000,00
COTA PARTE DO FPM		23.688.000,00
COTA PARTE DO ITR		11.000,00
COTA PARTE DO IOF-OURO		0,00
LEI COMPLEMENTAR 87/96 - ICMS DE EXPORTAÇÃO		70.000,00
TRANSFERÊNCIAS DO ESTADO		4.556.000,00
COTA PARTE DO ICMS		4.327.700,00
COTA PARTE DO IPVA		195.000,00
COTA PARTE DO IPI		33.300,00
TOTAL DE RECEITAS QUE INCIDEM PARA OS 25%		29191300
DEDUÇÃO PARA FORMAÇÃO DO FUNDEB		-5.264.740,00
DEMONSTRATIVO DA EDUCAÇÃO - RECURSOS PRÓPRIOS 25%		
APLICAÇÃO OBRIGATÓRIA 25%		2.033.085,00
DEMONSTRATIVO DAS AÇÕES DO ORÇAMENTO 2019		
DESCRIÇÃO DA AÇÃO	CODIGO DA AÇÃO	VALOR TOTAL ORÇADO
Construção, Ampliação e Reforma de creches e escolas	1006	94.000,00
Construção, Ampliação e Reforma de Quadra	1007	88.000,00
Manutenção das Ações da Sec. Munic. de Educação	2023	433.780,00
Manutenção dos Conselhos	2025	11.000,00
Manutenção das Ações do Ensino Fundamental	2026	1.874.810,00
Manutenção das Ações do Ensino Infantil	2027	159.430,00
Manutenção das Ações do Transporte Escolar	2029	1.350.000,00
Manutenção das Ações do EJA	2030	29.150,00
TOTAL AÇÕES DO ORÇAMENTO 2019		4.040.170,00



PREFEITURA MUNICIPAL DE SÃO GABRIEL

LEI ORÇAMENTÁRIA ANUAL
DEMONSTRATIVO DA APLICAÇÃO EM SAÚDE
EXERCÍCIO - 2019

DEMONSTRATIVO DA APURAÇÃO DA BASE DE CÁLCULO	TOTAL ORÇADO 2019
RECEITAS DE IMPOSTOS, TAXAS E CONTRIBUIÇÕES DE MELHORIA	866.300,00
IMPOSTOS	800.900,00
TAXAS	65.400,00
CONTRIBUIÇÕES DE MELHORIA	0,00
RECEITAS DE TRANSFERÊNCIAS CONSTITUCIONAIS LEGAIS	28.325.000,00
TRANSFERÊNCIAS DA UNIÃO	23.769.000,00
COTA PARTE DO FPM	23.688.000,00
COTA PARTE DO ITR	11.000,00
COTA PARTE DO IOF-OURO	0,00
LEI COMPLEMENTAR 87/96 - ICMS DE EXPORTAÇÃO	70.000,00
TRANSFERÊNCIAS DO ESTADO	4.556.000,00
COTA PARTE DO ICMS	4.327.700,00
COTA PARTE DO IPVA	195.000,00
COTA PARTE DO IPI	33.300,00
TOTAL DE RECEITAS QUE INCIDEM PARA OS 15%	29.191.300,00

DEMONSTRATIVO DA SAÚDE - RECURSOS PRÓPRIOS 15%	
APLICAÇÃO OBRIGATÓRIA 15%	4.378.695,00

DEMONSTRATIVO DAS AÇÕES DO ORÇAMENTO 2019		
DESCRIÇÃO DA AÇÃO	CODIGO DA AÇÃO	VALOR TOTAL ORÇADO
Construção, Ampliação e Reforma do Hospital Municipal	1023	5.000,00
Construção, Ampliação e Reforma da Academia de Saúde	1024	14.000,00
Manutenção das Ações do TFD	2039	238.000,00
Manutenção das Ações da Secretaria Municipal de Saúde	2040	276.890,00
Manutenção das Ações do Conselho de Saúde	2041	16.050,00
Manutenção das Ações do Fundo Municipal de Saúde	2042	1.623.550,00
Manutenção das Ações do Bloco da Assistência Farmacêutica	2043	10.000,00
Manutenção das Ações do Bloco da Atenção Básica	2044	725.250,00
Manutenção das Ações do Bloco do MAC	2045	881.880,00
Manutenção das Ações do Bloco da Vigilância	2046	353.560,00
Administração e Manutenção do Consórcio de Saúde	2228	365.000,00
TOTAL AÇÕES DO ORÇAMENTO 2019		4.509.180,00



PREFEITURA MUNICIPAL DE SÃO GABRIEL

LEI ORÇAMENTÁRIA ANUAL

DEMONSTRATIVO DA APLICAÇÃO EM AÇÃO SOCIAL 5%

EXERCÍCIO - 2019

DEMONSTRATIVO DA APURAÇÃO DA BASE DE CALCULO	TOTAL ORÇADO 2019
RECEITAS DE IMPOSTOS, TAXAS E CONTRIBUIÇÕES DE MELHORIA	866.300,00
IMPOSTOS	800.900,00
TAXAS	65.400,00
CONTRIBUIÇÕES DE MELHORIA	0,00
RECEITAS DE TRANSFERÊNCIAS CONSTITUCIONAIS LEGAIS	28.325.000,00
TRANSFERÊNCIAS DA UNIÃO	23.769.000,00
COTA PARTE DO FPM	23.688.000,00
COTA PARTE DO ITR	11.000,00
COTA PARTE DO IOF-OURO	0,00
LEI COMPLEMENTAR 87/96 - ICMS DE EXPORTAÇÃO	70.000,00
TRANSFERÊNCIAS DO ESTADO	4.556.000,00
COTA PARTE DO ICMS	4.327.700,00
COTA PARTE DO IPVA	195.000,00
COTA PARTE DO IPI	33.300,00
TOTAL DE RECEITAS QUE INCIDEM	29.191.300,00
5% SOBRE A RECEITA	1.459.565,00

DEMONSTRATIVO DAS AÇÕES DO ORÇAMENTO 2019		
DESCRIÇÃO DA AÇÃO	CODIGO DA AÇÃO	VALOR TOTAL ORÇADO
Manutenção das Ações da Secretaria Municipal de Desenvolvimento Social e Pro	2015	155.237,00
Manutenção do Conselho Tutelar e outros Conselhos Municipais	2016	48.500,00
Manutenção das Ações do Fundo Municipal de Assistência Social	2017	1.279.300,00
Manutenção do CRAS	2018	133.350,00
Manutenção do Bloco da PSB (SCFV/PBF)	2019	287.150,00
Manutenção do Programa Bolsa Família e Cadastro Único	2021	191.040,00
Manutenção do Fundo Municipal da Criança e Adolescente	2022	128.020,00
Manutenção dos Benefícios Assistenciais	2049	50.000,00
Manutenção da Criança Feliz	2051	36.400,00
TOTAL AÇÕES DO ORÇAMENTO 2019		2.308.997,00



PREFEITURA MUNICIPAL DE SÃO GABRIEL		
LEI ORÇAMENTÁRIA ANUAL		
DEMONSTRATIVO DA APLICAÇÃO EM EDUCAÇÃO - FUNDEB		
EXERCÍCIO - 2019		
DEMONSTRATIVO DA APURAÇÃO DA BASE DE CÁLCULO		TOTAL ORÇADO 2019
FUNDEB		
RENDIMENTO DE APLICAÇÃO DOS RECURSOS DO FUNDEB		31.000,00
TRANSFERÊNCIAS MULTIGOVERNAMENTAIS DO FUNDEB		14.279.000,00
TOTAIS DAS RECEITAS QUE INCIDEM PARA O FUNDEB		14.310.000,00
DEMONSTRATIVO DA EDUCAÇÃO - FUNDEB 60%		
APLICAÇÃO OBRIGATÓRIA 60%		8.586.000,00
DEMONSTRATIVO DAS AÇÕES DO ORÇAMENTO 2019		
DESCRIÇÃO DA AÇÃO	CODIGO DA AÇÃO	VALOR TOTAL ORÇADO
Manutenção das Ações do Ensino Fundamental	2026	9.777.400,00
Manutenção das Ações do Ensino Infantil	2027	195.000,00
VALOR TOTAL ORÇADO 2019 - FUNDEB 60%		9.972.400,00



PREFEITURA MUNICIPAL DE SÃO GABRIEL

LEI ORÇAMENTÁRIA ANUAL
DEMONSTRATIVO DAS DESPESAS COM PESSOAL
EXERCÍCIO - 2019

DEMONSTRATIVO DA APURAÇÃO DA BASE DE CÁLCULO	TOTAL ORÇADO 2019
RECEITA CORRENTE LÍQUIDA PREVISTA PARA O EXERCÍCIO DE 2019	53.259.000,00

DEMONSTRATIVO DOS GASTOS DE PESSOAL	
APLICAÇÃO MÁXIMA LEGAL DO MUNICÍPIO (60% DA RCL)	31.955.400,00

DEMONSTRATIVO DAS AÇÕES DO ORÇAMENTO 2019		
DESCRIÇÃO DO ELEMENTO DE DESPESA	CODIGO ELEMENTO	VALOR TOTAL ORÇADO
CONTRATAÇÃO POR TEMPO DETERMINADO	319004	4.940.870,00
VENCIMENTOS E VANTAGENS FIXAS - PESSOAL CIVIL	319011	18.624.350,00
OBRIGAÇÕES PATRONAIS	319013	3.331.467,00
SENTENÇAS JUDICIAIS	319091	245.500,00
INDENIZAÇÕES E RESTITUIÇÕES TRABALHISTAS	319094	9.430,00
OUTRAS DESPESAS DE PESSOAL DECORRENTES DE CONTRATOS DE TERCEIRIZAÇÃO	339034	23.000,00
VALOR TOTAL ORÇADO 2019 - GASTOS COM PESSOAL*		27.174.617,00

*Obs: será deduzidas as despesas de pessoal decorrentes de programas bipartites conforme Instrução nº 003/2018 do Tribunal de Contas dos Municípios do Estado da Bahia



PREFEITURA MUNICIPAL DE SÃO GABRIEL

LEI ORÇAMENTÁRIA ANUAL
DEMONSTRATIVO DA APURAÇÃO DO DUODÉCIMO
EXERCÍCIO - 2019

DEMONSTRATIVO DA APURAÇÃO DA BASE DE CÁLCULO	TOTAL ORÇADO 2019
RECEITAS DE IMPOSTOS, TAXAS E CONTRIBUIÇÕES DE MELHORIA	866.300,00
IMPOSTOS	800.900,00
TAXAS	65.400,00
CONTRIBUIÇÕES DE MELHORIA	0,00
RECEITAS DE TRANSFERÊNCIAS CONSTITUCIONAIS LEGAIS	28.325.000,00
TRANSFERÊNCIAS DA UNIÃO	23.769.000,00
COTA PARTE DO FPM	23.688.000,00
COTA PARTE DO ITR	11.000,00
COTA PARTE DO IOF-OURO	0,00
LEI COMPLEMENTAR 87/96 - ICMS DE EXPORTAÇÃO	70.000,00
TRANSFERÊNCIAS DO ESTADO	4.556.000,00
COTA PARTE DO ICMS	4.327.700,00
COTA PARTE DO IPVA	195.000,00
COTA PARTE DO IPI	33.300,00
TOTAL DE RECEITAS QUE INCIDEM PARA BASE DE CÁLCULO	29.191.300,00

DEMONSTRATIVO DO ACOMPANHAMENTO DO DUODECIMO	
LIMITE DE REPASSE DE DUODECIMO SEGUNDO RECEITA ORÇADA	2.043.391,00
VALOR ORÇADO DE DESPESAS NO EXERCÍCIO	1.800.000,00
DIFERENÇA ENTRE VALOR DE APLICAÇÃO OBRIGATORIA E ORÇAMENTO	243.391,00
PERCENTUAL DE REPASSE DO MUNICÍPIO	7%



PREFEITURA MUNICIPAL DE SÃO GABRIEL
MARGEM DE EXPANSÃO DAS DESPESAS OBRIGATÓRIAS DE CARÁTER CONTINUADO
2019

AMF - Demonstrativo 8 (LRF, art. 4º, § 2º, inciso V)

R\$ 1,00

<u>EVENTOS</u>	<u>VALOR PREVISTO PARA 2019</u>
Aumento Permanente da Receita	2.657.000,00
(-) Transferências Constitucionais	1.604.930,00
(-) Transferências ao FUNDEB	753.200,00
Saldo Final do Aumento Permanente de Receita (I)	298.870,00
Redução Permanente de Despesa (II)	
Margem Bruta (III) = (I +II)	298.870,00
Saldo Utilizado da Margem Bruta (IV)	-
Novas DOCC	
Novas DOCC geradas por PPP	
Margem Líquida de Expansão de DOCC (V) = (III - IV)	298.870,00

FONTE:

PREFEITO MUNICIPAL
HIPÓLITO RODRIGUES SILVA GOMES



PREFEITURA DO MUNICÍPIO DE SÃO GABRIEL

Praça Largo da Pátria, 132 - CNPJ:13891544/0001-32

Orçamento Programa - Exercício de 2019

RECEITA/DESPESA POR FONTE DE RECURSO

Quadro 19

Página 1

LeiData

Cod.	Descrição	RECEITA PREVISTA	DESPESA PREVISTA
1	Recursos do Tesouro – Exercício Corrente	59.500.000,00	59.500.000,00
00	Recursos Ordinários	23.976.460,00	15.443.110,00
01	Receitas de Impostos e Transferências de Impostos - Educação - 25%	10.000,00	4.040.170,00
02	Receitas de Impostos e Transferências de Impostos - Saúde - 15%	6.000,00	4.509.180,00
04	Contribuição ao Programa Ensino Fundamental - Salário Educação	575.500,00	575.500,00
10	FCBA - Fundo de Cultura do Estado da Bahia	13.500,00	13.500,00
14	Transferências de Recursos do Sistema Único de Saúde - SUS	7.895.980,00	7.895.980,00
15	Transferências de Recursos do Fundo Nacional de Desenvolvimento da Educação - FNDE	992.400,00	992.400,00
16	Contribuição de Intervenção do Domínio Econômico - CIDE	48.800,00	48.800,00
18	Transferências FUNDEB (Aplicação na remuneração dos profissionais na Educação Básica	9.972.400,00	9.972.400,00
19	Transferências FUNDEB (aplicação em outras despesas de Educação Básica - 40%)	4.337.600,00	4.337.600,00
22	Transferências de Convênios - Educação	1.212.000,00	1.212.000,00
23	Transferências de Convênios – Saúde	516.000,00	516.000,00
24	Transferências de Convênios - Outros (não relacionados à educação/saúde)	4.444.000,00	4.444.000,00
28	Fundo Estadual de Assistência Social - FEAS	63.000,00	63.000,00
29	Transferências de Recursos do Fundo Nacional de Assistência Social – FNAS	479.050,00	479.050,00
42	Royalties/Fundo Especial do Petróleo/Compensação Financeira Exploração de Recursos I	214.700,00	214.700,00
95	FUNDEF	4.742.610,00	4.742.610,00
TOTAL		59.500.000,00	59.500.000,00



PREFEITURA DO MUNICÍPIO DE SÃO GABRIEL

Praça Largo da Pátria, 132

13891544/0001-32

Exercício: 2019

DESPESA ORÇADA POR FUNÇÃO

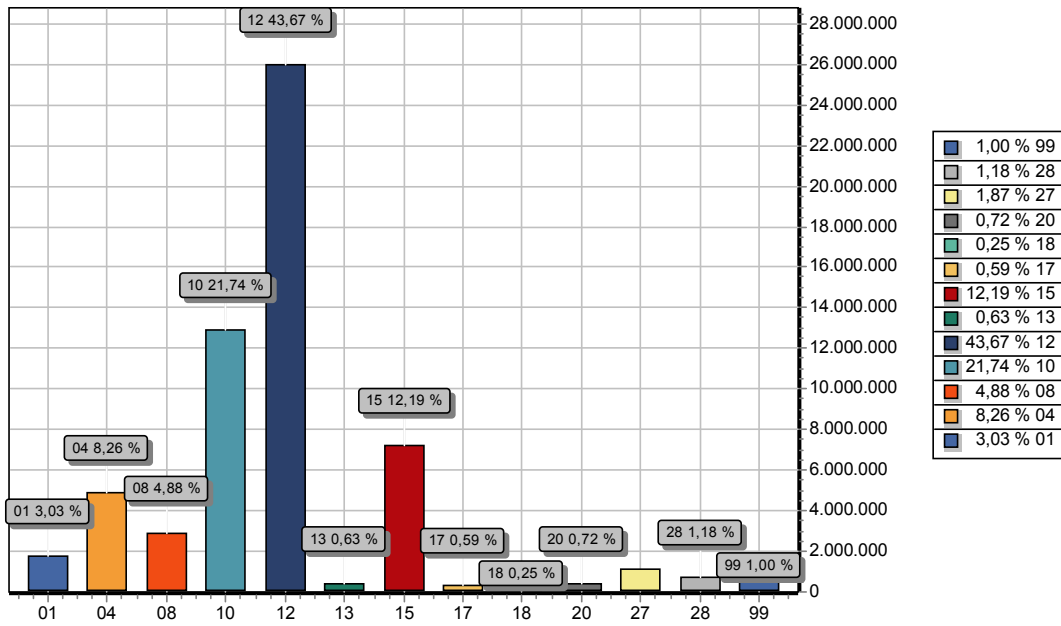

FUNÇÃO	DOTAÇÃO
01 Legislativa	1.800.000,00
04 Administração	4.917.520,00
08 Assistência Social	2.903.047,00
10 Saúde	12.936.160,00
12 Educação	25.983.680,00
13 Cultura	375.640,00
15 Urbanismo	7.250.982,00
17 Saneamento	351.650,00
18 Gestão Ambiental	147.861,00
20 Agricultura	426.170,00
27 Desporto e Lazer	1.109.800,00
28 Encargos Especiais	702.490,00
99 Reserva de Contingência	595.000,00
TOTAL	59.500.000,00



PREFEITURA DO MUNICÍPIO DE SÃO GABRIEL

Praça Largo da Pátria, 132

13891544/0001-32

Exercício: 2019

DESPESA ORÇADA POR FUNÇÃO

HIPÓLITO RODRIGUES SILVA GOMES
PREFEITO MUNICIPAL



PREFEITURA DO MUNICIPIO DE SAO GABRIEL

Praça Largo da Pátria, 132

13891544/0001-32

Exercício: 2019

DESPESA ORÇADA POR GRUPO

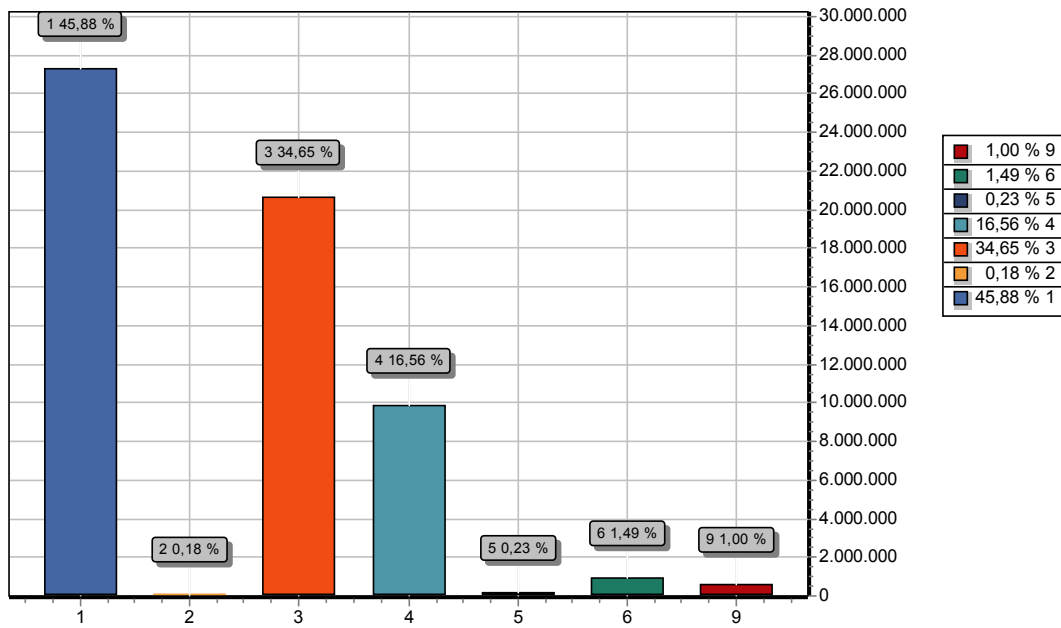

GRUPO	DOTAÇÃO
1 PESSOAL E ENCARGOS SOCIAIS	27.298.088,00
2 JUROS E ENCARGOS DA DÍVIDA	107.490,00
3 OUTRAS DESPESAS CORRENTES	20.619.352,00
4 INVESTIMENTOS	9.856.070,00
5 INVERSÕES FINANCEIRAS	139.000,00
6 AMORTIZAÇÃO DA DÍVIDA	885.000,00
9 RESERVA DE CONTINGÊNCIA	595.000,00
TOTAL	59.500.000,00

HIPÓLITO RODRIGUES SILVA GOMES
PREFEITO MUNICIPAL



PREFEITURA DO MUNICIPIO DE SAO GABRIEL

Praça Largo da Pátria, 132
13891544/0001-32

Exercício: 2019

RECEITA PREVISTA

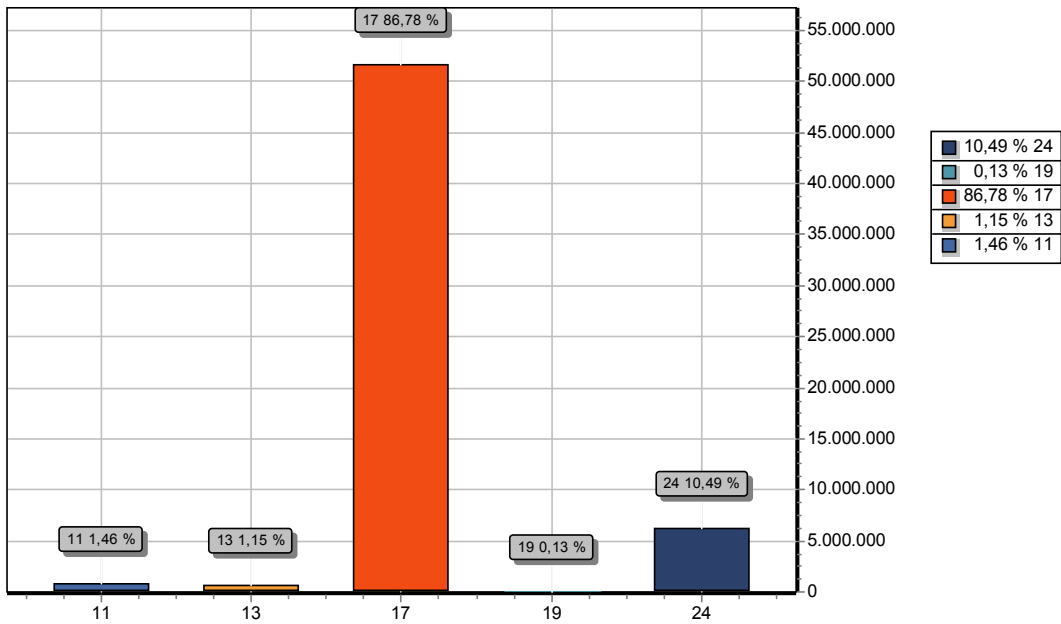

CODIGO		PREVISTO
11	IMPOSTOS, TAXAS E CONTRIBUIÇÕES DE MELHORIA	866.300,00
13	RECEITA PATRIMONIAL	681.310,00
17	TRANSFERENCIAS CORRENTES	51.636.490,00
19	OUTRAS RECEITAS CORRENTES	74.900,00
24	TRANSFERÊNCIAS DE CAPITAL	6.241.000,00
TOTAL		59.500.000,00

HIPÓLITO RODRIGUES SILVA GOMES
PREFEITO MUNICIPAL