



Lei Orçamentária Anual (Loa)



**ESTADO DA BAHIA  
PREFEITURA MUNICIPAL DE SÃO GABRIEL  
GABINETE DO PREFEITO**

**LEI Nº 770 DE 27 DE DEZEMBRO DE 2021**

**Estima a Receita e fixa a Despesa do Orçamento Anual do Município de São Gabriel para o exercício financeiro de 2022, e determina outras providências.**

**O PREFEITO DO MUNICÍPIO DE SÃO GABRIEL**, Estado da Bahia, no uso das suas atribuições legais e constitucionais, com fundamento no que dispõem a Constituição Federal em seu art. 165, § 5º e a Lei Orgânica Municipal, faz saber que a Câmara Municipal aprovou e eu sanciono e promulgo a seguinte lei:

**CAPÍTULO I**

**DO CONTEÚDO DA LEI ORÇAMENTÁRIA ANUAL**

**Art 1º.** Essa Lei estima Receita e fixa a Despesa do Orçamento Anual do Município para o exercício financeiro de 2022, contendo:

I – o Orçamento Fiscal, referente aos poderes Legislativo e Executivo, seus órgãos e entidades da Administração Direta e Indireta;

II – o Orçamento da Seguridade Social, abrangendo os órgãos, entidades e fundos a ela vinculados.

**CAPÍTULO II**

**DOS ORÇAMENTOS FISCAL E DE SEGURIDADE**

**Seção I**

**Da Estimativa da Receita**

**Art 2º.** A Receita total consolidada nos Orçamentos, Fiscal e Seguridade Social, é estimada em R\$ 53.700.000,00 (cinquenta e três milhões e setecentos mil reais).



**ESTADO DA BAHIA  
PREFEITURA MUNICIPAL DE SÃO GABRIEL  
GABINETE DO PREFEITO**

**Parágrafo único.** Oriunda das fontes previstas na legislação vigente a Receita é estimada com o seguinte desdobramento:

Receitas	
DESCRIMINAÇÃO	VALOR
<b>RECEITAS CORRENTES</b>	<b>56.196.560,00</b>
Receita de Impostos, Taxas e Contribuições de Melhorias	1.205.160,00
Receita Patrimonial	797.500,00
Transferências Correntes	54.128.400,00
Outras Receitas Correntes	65.500,00
<b>RECEITAS DE CAPITAL</b>	<b>3.109.000,00</b>
Transferências de Capital	3.109.000,00
<b>DEDUÇÕES DA RECEITA</b>	<b>-5.605.560,00</b>
<b>TOTAL DA RECEITA</b>	<b>53.700.000,00</b>

**Seção II**

**Da Fixação da Despesa**

**Art 3º.** A Despesa total consolidada, no mesmo valor da Receita total estimada, é fixada em R\$ 53.700.000,00 (cinquenta e três milhões e setecentos mil reais).

**Parágrafo único.** Observada a programação constante nos anexos desta lei, apresentando o seguinte desdobramento:

POR ÓRGÃOS			
DESCRIMINAÇÃO	FISCAL	SEGURIDADE SOCIAL	TOTAL
<b>PODER LEGISLATIVO</b>	<b>2.163.000,00</b>	-	<b>2.163.000,00</b>
CAMARA MUNICIPAL	2.163.000,00	-	2.163.000,00
<b>PODER EXECUTIVO</b>	<b>36.252.100,00</b>	<b>15.284.900,00</b>	<b>51.537.000,00</b>
GABINETE DO PREFEITO MUNICIPAL	1.140.400,00	-	1.140.400,00
SECRETARIA DE ADMINISTRAÇÃO	2.031.400,00	-	2.031.400,00
SECRETARIA MUNICIPAL DE PLANEJAMENTO E FINANÇAS	3.070.500,00	-	3.070.500,00
SECRET. MUNIC.L DE DESENVOLV. SOCIAL E PROMOÇÃO DA IGUALDADE	-	2.576.700,00	2.576.700,00
SECRETARIA MUNICIPAL DE EDUCAÇÃO E CULTURA	22.929.000,00	-	22.929.000,00
SECRETARIA MUNICIPAL DE ESPORTE E LAZER	430.000,00	-	430.000,00
SECRETARIA MUNICIPAL DE AGRICULTURA E IRRIGAÇÃO	400.000,00	-	400.000,00
SECRETARIA MUNICIPAL DE INFRAESTRUTURA	6.136.200,00	-	6.136.200,00
SECRETARIA MUNICIPAL DE SAÚDE- SMS	-	12.708.200,00	12.708.200,00
SECRET. MUNIC. DE MEIO AMBIENTE, TURISMO E DESENVOLVIMENTO SU	114.600,00	-	114.600,00
<b>TOTAL DA DESPESA</b>	<b>38.415.100,00</b>	<b>15.284.900,00</b>	<b>53.700.000,00</b>



**ESTADO DA BAHIA  
PREFEITURA MUNICIPAL DE SÃO GABRIEL  
GABINETE DO PREFEITO**

POR FUNÇÃO				
COD	DESCRIMINAÇÃO	FISCAL	SEGURIDADE SOCIAL	TOTAL
01	Legislativa	2.163.000,00	-	2.163.000,00
04	Administração	4.457.100,00	-	4.457.100,00
08	Assistência Social	0,00	2.576.700,00	2.576.700,00
10	Saúde	-	12.708.200,00	12.708.200,00
12	Educação	22.283.700,00	-	22.283.700,00
13	Cultura	645.300,00	-	645.300,00
15	Urbanismo	5.970.000,00	-	5.970.000,00
17	Saneamento	188.200,00	-	188.200,00
18	Gestão Ambiental	94.600,00	-	94.600,00
20	Agricultura	400.000,00	-	400.000,00
27	Desporto e Lazer	430.000,00	-	430.000,00
28	Encargos Especiais	1.363.200,00	-	1.363.200,00
99	Reserva de Contingência	420.000,00	-	420.000,00
TOTAL DA DESPESA		38.415.100,00	15.284.900,00	53.700.000,00

POR GRUPO DA NATUREZA DA DESPESA				
COD	DESCRIMINAÇÃO	FISCAL	SEGURIDADE SOCIAL	TOTAL
1	PESSOAL E ENCARGOS SOCIAIS	22.433.600,00	8.372.000,00	30.805.600,00
2	JUROS E ENCARGOS DA DÍVIDA	19.300,00	-	19.300,00
3	OUTRAS DESPESAS CORRENTES	10.443.900,00	5.597.700,00	16.041.600,00
4	INVESTIMENTOS	4.153.300,00	1.269.100,00	5.422.400,00
5	INVERSÕES FINANCEIRAS	24.400,00	46.100,00	70.500,00
6	AMORTIZAÇÃO DA DÍVIDA	920.600,00	-	920.600,00
9	RESERVA DE CONTINGÊNCIA	420.000,00	-	420.000,00
TOTAL DA DESPESA		38.415.100,00	15.284.900,00	53.700.000,00

**Seção III**

**Da Fixação da Despesa**

**Art 4º.** Integram esta Lei, na forma da legislação vigente, os Demonstrativos Consolidados constantes em seus anexos, indicando:

- I. Tabelas Explicativas – Demonstrativos Consolidados da lei nº 4.320/64;
- II. Demonstrativos Complementares;

**Parágrafo único.** As Metas, definidas no Projeto de lei de Diretrizes Orçamentárias para 2022 em obediência a Lei Complementar nº 101 de 04 de maio de 2000, ficam ajustadas na conformidade dos quadros correspondentes que igualmente integram os “Demonstrativos Complementares” desta Lei.



**ESTADO DA BAHIA**  
**PREFEITURA MUNICIPAL DE SÃO GABRIEL**  
**GABINETE DO PREFEITO**

**Seção IV**

**Da Fixação da Despesa**

**Art 5º.** Para cumprimento do disposto nos artigos 165, § 8º e 167, incisos V e VII, da Constituição Federal Brasileira, bem como a Lei Federal nº 4.320/64, em seu art. 7º, incisos I e II, fica o Chefe do Poder Executivo autorizado a:

I- Abrir créditos suplementares destinados ao reforço de dotações orçamentárias nos limites de recursos abaixo indicados:

- a) decorrentes de superávit financeiro, até o limite do valor apurado em Balanço Patrimonial, conforme estabelecido no art. 43, §§ 1º, inciso I e 2º, da Lei nº 4.320/64;
- b) provenientes de excesso de arrecadação, até o limite do valor apurado na forma do art.43, §1º, inciso II, e §§ 3º e 4º da Lei nº 4.320/64;
- c) decorrentes de anulação parcial ou total de dotações, respeitado o limite de 100% (cem por cento) do total dos Orçamentos aprovados por esta Lei, conforme permitido pelo art.43, § 1º, inciso III, da Lei nº 4.320/64;
- d) provenientes de operações de crédito ou saldo de operações de crédito autorizadas em exercícios anteriores e não incluídos na estimativa da receita do exercício.

II- Efetuar operações de crédito por antecipação de receita nos limites fixados pelo Senado Federal, obedecido ao disposto no artigo 38 da Lei Complementar nº 101/2000.



**ESTADO DA BAHIA  
PREFEITURA MUNICIPAL DE SÃO GABRIEL  
GABINETE DO PREFEITO**

**CAPÍTULO III  
DISPOSIÇÕES GERAIS**

**Art 6º.** Essa Lei vigorará de 1º de Janeiro a 31 de dezembro de 2022.

**Gabinete do Prefeito do Município de São Gabriel, 27 de Dezembro de 2021**

**HIPOLITO RODRIGUES SILVA GOMES  
PREFEITO MUNICIPAL**



**Estado da Bahia**  
**PREFEITURA MUNICIPAL DE SÃO GABRIEL**

## **LEI ORÇAMENTÁRIA ANUAL EXERCÍCIO 2022**

- 1.2 TABELAS EXPLICATIVAS - DEMONSTRATIVOS DA LEI 4.320/64**
- 1.2.1 ANEXO I - RECEITA E DESPESA - CATEGORIA ECONÔMICA;
  - 1.2.2 ANEXO II.a - RECEITA - RESUMO GERAL;
  - 1.2.3 ANEXO II.b - NATUREZA DA DESPESA CONSOLIDADO;
  - 1.2.4 ANEXO II.c - NATUREZA DA DESPESA;
  - 1.2.5 ANEXO VI - PROGRAMA DE TRABALHO;
  - 1.2.6 ANEXO VII - PROGRAMA DE TRABALHO CONSOLIDADO;
  - 1.2.7 ANEXO VIII - VÍNCULOS COM OS RECURSOS;
  - 1.2.8 ANEXO IX - DESPESA POR ÓRGÃO E FUNÇÕES;
  - 1.2.9 CONSOLIDAÇÃO GERAL DOS ORÇAMENTOS (FISCAL E SEGURIDADE SOCIAL).





**PREFEITURA DO MUNICÍPIO DE SÃO GABRIEL**

Praça Largo da Pátria, 132 - CNPJ:13891544/0001-32  
Orçamento Programa - Exercício de 2022



**DEMONSTRATIVO DA RECEITA E DESPESA SEGUNDO AS CATEGORIAS ECONOMICAS**  
(Inc. II, §1º, Art.2º)

Anexo 01

Página 1

RECEITA	R\$	DESPESA	R\$
RECEITAS CORRENTES		DESPESAS CORRENTES	
IMPOSTOS, TAXAS E CONTRIBUIÇÕES DE MELHORIA	1.205.160,00	PESSOAL E ENCARGOS SOCIAIS	30.805.600,00
RECEITA PATRIMONIAL	797.500,00	JUROS E ENCARGOS DA DÍVIDA	19.300,00
TRANSFERÊNCIAS CORRENTES	54.128.400,00	OUTRAS DESPESAS CORRENTES	16.041.600,00
OUTRAS RECEITAS CORRENTES	65.500,00		
DEDUÇÕES DO FUNDEB	-5.605.560,00		
<b>SUB TOTAL</b>	<b>50.591.000,00</b>	<b>SUB TOTAL</b>	<b>46.866.500,00</b>
<b>TOTAL</b>	<b>50.591.000,00</b>	<b>SUPERAVIT DO ORÇAMENTO CORRENTE</b>	<b>3.724.500,00</b>
		<b>TOTAL</b>	<b>50.591.000,00</b>
SUPERAVIT DO ORÇAMENTO CORRENTE	3.724.500,00		
RECEITAS DE CAPITAL		DESPESAS DE CAPITAL	
TRANSFERÊNCIAS DE CAPITAL	3.109.000,00	INVESTIMENTOS	5.422.400,00
		INVERSÕES FINANCEIRAS	70.500,00
<b>SUB TOTAL</b>	<b>3.109.000,00</b>	AMORTIZAÇÃO DA DÍVIDA	920.600,00
<b>TOTAL</b>	<b>6.833.500,00</b>	<b>SUB TOTAL</b>	<b>6.413.500,00</b>
		<b>RESERVA DE CONTINGENCIA</b>	<b>420.000,00</b>
		<b>TOTAL</b>	<b>6.833.500,00</b>
<b>RESUMO</b>		<b>RESUMO</b>	
RECEITAS CORRENTES	56.196.560,00	DESPESAS CORRENTES	46.866.500,00
DEDUÇÕES DA RECEITA CORRENTE	-5.605.560,00	DESPESAS DE CAPITAL	6.413.500,00
RECEITAS DE CAPITAL	3.109.000,00	RESERVA DE CONTINGENCIA	420.000,00
<b>TOTAL DE RECEITAS</b>	<b>53.700.000,00</b>	<b>TOTAL DE DESPESA</b>	<b>53.700.000,00</b>
<b>TOTAL</b>	<b>53.700.000,00</b>	<b>TOTAL</b>	<b>53.700.000,00</b>



**PREFEITURA DO MUNICÍPIO DE SÃO GABRIEL**  
Praça Largo da Pátria, 132 - CNPJ:13891544/0001-32

Anexo 02  
Página 1

Orçamento Programa - Exercício de 2022  
**RECEITAS SEGUNDO AS CATEGORIAS ECONOMICAS**

Código	Especificação	F.R.	Desdobramento	SubCategoria Fonte	Categoria Econômica
1000.00.0.0.00.00.00	RECEITAS CORRENTES	0.000.000			56.196.560,00
1100.00.0.0.00.00.00	IMPOSTOS, TAXAS E CONTRIBUIÇÕES DE MELHORIA	0.000.000		1.205.160,00	
1110.00.0.0.00.00.00	IMPOSTOS	0.000.000		1.080.500,00	
1112.00.0.0.00.00.00	IMPOSTOS SOBRE O PATRIMÔNIO	0.000.000	227.200,00		
1112.50.0.0.00.00.00	IMPOSTO SOBRE A PROPRIEDADE PREDIAL E TERRITORIAL URBANA	0.000.000	124.200,00		
1112.50.0.1.00.00.00	IPTU - PRINCIPAL	0.1.00	76.000,00		
1112.50.0.2.00.00.00	IPTU - MULTAS E JUROS DE MORA	0.1.00	5.200,00		
1112.50.0.3.00.00.00	IPTU - DIVIDA ATIVA	0.1.00	33.000,00		
1112.50.0.4.00.00.00	IPTU - MULTAS E JUROS DE MORA DA DIVIDA ATIVA	0.1.00	10.000,00		
1112.53.0.0.00.00.00	IMPOSTOS SOBRE TRANSMISSÃO "INTER VIVOS" DE BENS IMÓVEIS E D	0.000.000	103.000,00		
1112.53.0.1.00.00.00	ITIV - PRINCIPAL	0.1.00	100.000,00		
1112.53.0.2.00.00.00	ITIV - MULTAS E JUROS DE MORA	0.1.00	1.000,00		
1112.53.0.3.00.00.00	ITIV - DIVIDA ATIVA	0.1.00	1.000,00		
1112.53.0.4.00.00.00	ITIV - MULTAS E JUROS DE MORA DA DIVIDA ATIVA	0.1.00	1.000,00		
1113.00.0.0.00.00.00	IMPOSTOS SOBRE A RENDA E PROVENTOS DE QUALQUER NATUREZA	0.000.000	100.000,00		
1113.03.0.0.00.00.00	IMPOSTO SOBRE A RENDA - RETIDO NA FONTE	0.000.000	100.000,00		
1113.03.1.0.00.00.00	IMPOSTO SOBRE A RENDA - RETIDO NA FONTE - TRABALHO	0.000.000	30.000,00		
1113.03.1.1.00.00.00	IMP. SOBRE A RENDA - RETIDO NA FONTE - TRAB. - PRINCIPAL	0.1.00	30.000,00		
1113.03.4.0.00.00.00	IRRF - OUTROS RENDIMENTOS	0.000.000	70.000,00		
1113.03.4.1.00.00.00	IMPOSTO SOBRE A RENDA - RETIDO NA FONTE - OUTROS RENDIMENTOS	0.1.00	70.000,00		
1114.00.0.0.00.00.00	IMPOSTOS PRODUÇÃO, CIRCULAÇÃO MERCADORIAS E SERVIÇOS	0.000.000	753.300,00		
1114.51.0.0.00.00.00	IMPOSTOS SOBRE SERVIÇOS	0.000.000	753.300,00		
1114.51.1.0.00.00.00	IMPOSTO SOBRE SERVIÇOS DE QUALQUER NATUREZA - ISSQN	0.000.000	753.300,00		
1114.51.1.1.00.00.00	ISSQN - PRINCIPAL	0.1.00	713.000,00		
1114.51.1.2.00.00.00	ISSQN - MULTAS E JUROS DE MORA	0.1.00	5.200,00		
1114.51.1.3.00.00.00	ISSQN - DIVIDA ATIVA	0.1.00	34.100,00		
1114.51.1.4.00.00.00	ISSQN - MULTAS E JUROS DE MORA DA DIVIDA ATIVA	0.1.00	1.000,00		
1120.00.0.0.00.00.00	TAXAS	0.000.000	124.660,00	124.660,00	
1121.00.0.0.00.00.00	TAXAS PELO EXERCÍCIO DO PODER DE POLÍCIA	0.000.000	98.660,00		
1121.01.0.0.00.00.00	TAXAS DE INSPEÇÃO, CONTROLE E FISCALIZAÇÃO	0.000.000	84.960,00		
1121.01.0.1.00.00.00	TAXAS DE INSPEÇÃO, CONTROLE E FISCALIZAÇÃO - PRINCIPAL	0.000.000	76.760,00		
1121.01.0.1.00.00.00	TAXAS DE INSPEÇÃO, CONTROLE E FISCALIZAÇÃO - PRINCIPAL	0.1.00	1.000,00		
1121.01.0.1.01.00.00	TFF - PRINCIPAL	0.1.00	75.760,00		
1121.01.0.1.07.00.00	TAXA DE OBRAS	0.1.00	1.000,00		
1121.01.0.2.00.00.00	TAXAS DE INSPEÇÃO, CONTROLE E FISCALIZAÇÃO - MULTAS E JUROS	0.000.000	1.000,00		
1121.01.0.2.00.00.00	TAXAS DE INSPEÇÃO, CONTROLE E FISCALIZAÇÃO - MULTAS E JUROS	0.1.00	1.000,00		
1121.01.0.2.00.00.01	TFF - MULTAS E JUROS	0.1.00	1.000,00		
1121.01.0.3.00.00.00	TAXAS DE INSPEÇÃO, CONTROLE E FISCALIZAÇÃO - DIVIDA ATIVA	0.000.000	4.200,00		
1121.01.0.3.00.00.00	TAXAS DE INSPEÇÃO, CONTROLE E FISCALIZAÇÃO - DIVIDA ATIVA	0.1.00	1.000,00		
1121.01.0.3.00.00.01	TFF - DIVIDA ATIVA	0.1.00	4.200,00		
1121.04.0.0.00.00.00	TAXA DE CONTROLE E FISCALIZAÇÃO AMBIENTAL	0.000.000	10.500,00		
1121.04.0.1.00.00.00	TAXA DE CONTROLE E FISCALIZAÇÃO AMBIENTAL - PRINCIPAL	0.1.00	8.500,00		
1121.04.0.2.00.00.00	TAXA DE CONTROLE E FISCALIZAÇÃO AMBIENTAL - MULTAS E JUROS D	0.1.00	1.000,00		
1121.04.0.3.00.00.00	TAXA DE CONTROLE E FISCALIZAÇÃO AMBIENTAL - DIVIDA ATIVA	0.1.00	1.000,00		
1121.50.0.0.00.00.00	TAXA DE FISCALIZAÇÃO DE VIGILÂNCIA SANITÁRIA	0.000.000	3.200,00		
1121.50.0.1.00.00.00	TAXA DE FISCALIZAÇÃO DE VIGILÂNCIA SANITÁRIA - PRINCIPAL	0.1.00	1.200,00		
1121.50.0.2.00.00.00	TAXA DE FISCALIZAÇÃO DE VIGILÂNCIA SANITÁRIA - MULTAS E JURO	0.1.00	1.000,00		
1121.50.0.3.00.00.00	TAXA DE FISCALIZAÇÃO DE VIGILÂNCIA SANITÁRIA - DIVIDA ATIVA	0.1.00	1.000,00		
1122.00.0.0.00.00.00	TAXAS PELA PRESTAÇÃO DE SERVIÇOS	0.000.000	26.000,00		
1122.01.0.0.00.00.00	TAXAS PELA PRESTAÇÃO DE SERVIÇOS	0.000.000	26.000,00		
1122.01.0.1.00.00.00	TAXAS PELA PRESTAÇÃO DE SERVIÇOS EM GERAL - PRINCIPAL	0.000.000	1.000,00		
1122.01.0.1.00.00.00	TAXAS PELA PRESTAÇÃO DE SERVIÇOS EM GERAL - PRINCIPAL	0.1.00	25.000,00		
1122.01.0.1.00.00.01	TAXA DE CEMITERIO - PRINCIPAL	0.1.00	1.000,00		
1122.01.0.1.00.00.01	TAXA DE CEMITERIO - PRINCIPAL RECEITA PATRIMONIAL	0.1.00	1.000,00		





PREFEITURA DO MUNICÍPIO DE SAO GABRIEL
Praça Largo da Pátria, 132 - CNPJ:13891544/0001-32

Anexo 02
Página 2

Orçamento Programa - Exercício de 2022
RECEITAS SEGUNDO AS CATEGORIAS ECONOMICAS

Table with 5 columns: Código, Especificação, F.R., Desdobramento, SubCategoria Fonte, Categoria Econômica. It lists various revenue items such as VALORES MOBILIÁRIOS, JUROS E CORREÇÕES MONETÁRIAS, and TRANSFERÊNCIAS DE RECURSOS.



**PREFEITURA DO MUNICÍPIO DE SÃO GABRIEL**  
Praça Largo da Pátria, 132 - CNPJ:13891544/0001-32

Anexo 02  
Página 3

Orçamento Programa - Exercício de 2022

**RECEITAS SEGUNDO AS CATEGORIAS ECONOMICAS**

Código	Especificação	F.R.	Desdobramento	SubCategoria Fonte	Categoria Econômica
1713.50.1.1.00.00.02	INCENTIVO FINANCEIRO DA APS	0.1.14	1.890.500,00		
1713.50.1.1.00.00.03	INCENTIVO PARA AÇÕES ESTRANGEIRAS	0.1.14	380.000,00		
1713.50.1.1.00.00.05	PROGRAMA DE INFORMATIZAÇÃO DA APS	0.1.14	120.000,00		
1713.50.2.0.00.00.00	TRANSFERÊNCIAS DE RECURSOS DO BLOCO DE MANUTENÇÃO DAS AÇÕES	0.000.000	158.400,00		
1713.50.2.1.00.00.00	TRANSFERÊNCIAS DE RECURSOS DO BLOCO DE MANUTENÇÃO DAS AÇÕES	0.000.000	158.400,00		
1713.50.2.1.00.00.01	ATENÇÃO À SAÚDE DA POPULAÇÃO PARA PROCEDIMENTOS NO MAC	0.1.14	158.400,00		
1713.50.3.0.00.00.00	TRANSFERÊNCIAS DE RECURSOS DO BLOCO DE MANUTENÇÃO DAS AÇÕES	0.000.000	219.700,00		
1713.50.3.1.00.00.00	TRANSF AÇÕES E SERVIÇOS PÚBLICOS DE SAÚDE - VIGILÂNCIA EM SAÚDE	0.1.14	219.700,00		
1713.50.4.0.00.00.00	TRANSFERÊNCIAS DE RECURSOS DO BLOCO DE MANUTENÇÃO DAS AÇÕES	0.000.000	155.100,00		
1713.50.4.1.00.00.00	TRANSF AÇÕES E SERV PÚBL DE SAÚDE - ASSISTENCIA FARMACÊUTICA	0.1.14	155.100,00		
1713.50.9.0.00.00.00	TRANSFERÊNCIAS DE RECURSOS DO BLOCO DE MANUTENÇÃO DAS AÇÕES	0.000.000	565.000,00		
1713.50.9.1.00.00.00	TRANSF AÇÕES E SERVIÇOS PÚBLICOS DE SAÚDE - OUTROS PROGRAMAS	0.000.000	309.000,00		
1713.50.9.1.00.00.00	TRANSF AÇÕES E SERVIÇOS PÚBLICOS DE SAÚDE - OUTROS PROGRAMAS	0.1.14	256.000,00		
1713.50.9.1.00.00.01	OUTRAS TRANSF. EMENDA PARLAMENTAR	0.1.55	200.000,00		
1713.50.9.1.00.00.02	OUTRAS TRANSFERENCIAS SUS	0.1.14	109.000,00		
1713.51.0.0.00.00.00	TRANSFERÊNCIAS DE RECURSOS DO SISTEMA ÚNICO DE SAÚDE - SUS -	0.000.000	366.000,00		
1713.51.1.0.00.00.00	TRANSFERÊNCIAS DE RECURSOS DO BLOCO DE ESTRUTURAÇÃO DA REDE	0.000.000	250.000,00		
1713.51.1.1.00.00.00	TRANSF ESTRUTURAÇÃO DA REDE SERV PÚBL SAÚDE-ATENÇÃO PRIMÁRIA	0.1.14	250.000,00		
1713.51.2.0.00.00.00	TRANSFERÊNCIAS DE RECURSOS DO BLOCO DE ESTRUTURAÇÃO DA REDE	0.000.000	116.000,00		
1713.51.2.1.00.00.00	TRAN ESTRUTURAÇÃO REDE SERV PÚBL SAÚDE-ATENÇÃO ESPECIALIZADA	0.1.14	116.000,00		
1714.00.0.0.00.00.00	TRANSFERÊNCIAS DE RECURSOS DO FUNDO NACIONAL DO DESENVOLVIME	0.000.000	1.692.400,00		
1714.50.0.0.00.00.00	TRANSFERÊNCIAS DO SALÁRIO-EDUCAÇÃO	0.000.000	548.000,00		
1714.50.1.0.00.00.00	TRANSFERÊNCIAS DO SALÁRIO-EDUCAÇÃO - PRINCIPAL	0.1.04	548.000,00		
1714.52.0.0.00.00.00	TRANSFERÊNCIAS REFERENTES AO PROGRAMA NACIONAL DE ALIMENTAÇÃO	0.000.000	532.000,00		
1714.52.0.1.00.00.00	TRANSFERÊNCIAS REFERENTES AO PROGRAMA NACIONAL DE ALIMENTAÇÃO	0.000.000	532.000,00		
1714.52.0.1.00.00.01	PNAE- EJA	0.1.15	25.900,00		
1714.52.0.1.00.00.02	PNAE- PRÉ-ESCOLA	0.1.15	51.800,00		
1714.52.0.1.00.00.03	PNAE- ENSINO FUNDAMENTAL	0.1.15	259.000,00		
1714.52.0.1.00.00.04	PNAE- AEE	0.1.15	10.300,00		
1714.52.0.1.00.00.05	PNAE- CRECHE	0.1.15	42.200,00		
1714.52.0.1.00.00.06	PNAE- MAIS EDUCAÇÃO	0.1.15	15.800,00		
1714.52.0.1.00.00.07	PNAE- QUILOMBOLA	0.1.15	127.000,00		
1714.53.0.0.00.00.00	TRANSFERÊNCIAS REFERENTES AO PROGRAMA NACIONAL DE APOIO AO T	0.000.000	222.400,00		
1714.53.0.1.00.00.00	TRANSFERÊNCIAS REFERENTES PNATE - PRINCIPAL	0.1.15	222.400,00		
1714.54.0.0.00.00.00	TRANSFERÊNCIAS REFERENTES AO PROGRAMA NACIONAL DE INCLUSÃO D	0.000.000	120.000,00		
1714.54.1.0.00.00.00	TRANSFERÊNCIAS REFERENTES AO PROGRAMA NACIONAL DE INCLUSÃO	0.000.000	120.000,00		
1714.54.1.1.00.00.00	TRANSFERÊNCIAS REFERENTES AO PROGRAMA NACIONAL DE INCLUSÃO	0.1.15	120.000,00		
1714.55.0.0.00.00.00	TRANSFERÊNCIAS REFERENTES AO PROGRAMA BRASIL ALFABETIZADO -	0.000.000	120.000,00		
1714.55.0.1.00.00.00	TRANSFERÊNCIAS REFERENTES AO PROGRAMA BRASIL ALFABETIZADO -	0.1.15	120.000,00		
1714.58.0.0.00.00.00	PROG APOIO A AQUISIÇÃO DE EQUIPAMENTOS PARA A REDE PÚBLICA	0.000.000	150.000,00		
1714.58.0.1.00.00.00	TRANSFERÊNCIAS REFERENTES AO PROGRAMA DE APOIO A AQUISIÇÃO D	0.1.15	150.000,00		
1715.00.0.0.00.00.00	TRANSFERÊNCIAS DE RECURSOS DE COMPLEMENTAÇÃO DA UNIBO AO FUN	0.000.000	4.274.000,00		
1715.50.0.0.00.00.00	TRANSFERÊNCIAS DE RECURSOS DE COMPLEMENTAÇÃO DA UNIBO AO FUN	0.000.000	211.000,00		
1715.50.0.2.00.00.00	TRANSFERÊNCIAS DE RECURSOS DE COMPLEMENTAÇÃO DA UNIBO AO FUN	0.000.000	211.000,00		
1715.50.0.2.00.00.01	COMPLEMENTAÇÃO DA UNIBO AO FUNDEB - VAAT 70%	0.1.18	146.000,00		
1715.50.0.2.00.00.02	COMPLEMENTAÇÃO DA UNIBO AO FUNDEB - VAAT 30%	0.1.19	65.000,00		
1715.51.0.0.00.00.00	TRANSFERÊNCIAS DE RECURSOS DE COMPLEMENTAÇÃO DA UNIBO AO FUN	0.000.000	4.063.000,00		
1715.51.0.1.00.00.00	TRANSFERÊNCIAS DE RECURSOS DE COMPLEMENTAÇÃO DA UNIBO AO FUN	0.000.000	4.063.000,00		
1715.51.0.1.00.00.01	COMPLEMENTAÇÃO DA UNIBO AO FUNDEB - VAAF 70%	0.1.18	2.709.000,00		
1715.51.0.1.00.00.02	COMPLEMENTAÇÃO DA UNIBO AO FUNDEB - VAAF 30%				



**PREFEITURA DO MUNICÍPIO DE SÃO GABRIEL**  
Praça Largo da Pátria, 132 - CNPJ:13891544/0001-32

Anexo 02  
Página 4

Orçamento Programa - Exercício de 2022

**RECEITAS SEGUNDO AS CATEGORIAS ECONOMICAS**

Código	Especificação	F.R.	Desdobramento	SubCategoria Fonte	Categoria Econômica
		0.1.19	1.354.000,00		
1716.00.0.0.00.00.00	TRANSFERÊNCIAS DE RECURSOS DO FUNDO NACIONAL DE ASSISTÊNCIA	0.000.000	596.500,00		
1716.50.0.0.00.00.00	TRANSFERÊNCIAS DE RECURSOS DO FUNDO NACIONAL DE ASSISTÊNCIA	0.000.000	596.500,00		
1716.50.0.1.00.00.00	TRANSFERÊNCIAS DE RECURSOS DO FUNDO NACIONAL DE ASSISTÊNCIA	0.000.000	554.700,00		
1716.50.0.1.00.00.00	TRANSFERÊNCIAS DE RECURSOS DO FUNDO NACIONAL DE ASSISTÊNCIA	0.1.29	41.800,00		
1716.50.0.1.00.00.02	GRUPO DE PROTEÇÃO SOCIAL BÁSICA	0.1.29	242.800,00		
1716.50.0.1.00.00.03	BLOCO DE GESTÃO DO SUAS	0.1.29	52.700,00		
1716.50.0.1.00.00.04	BLOCO DE GESTÃO DO BOLSA FAMILIA E CADASTRO UNICO	0.1.29	102.800,00		
1716.50.0.1.00.00.06	BLOCO DOS PROGRAMAS	0.1.29	156.400,00		
1719.00.0.0.00.00.00	OUTRAS TRANSFERÊNCIAS DE RECURSOS DA UNIÃO E DE SUAS ENTIDAD	0.000.000	1.592.700,00		
1719.51.0.0.00.00.00	TRANSFERÊNCIAS FINANCEIRAS DO ICMS – DESONERAÇÃO – L.C. Nº 8	0.000.000	15.500,00		
1719.51.0.1.00.00.00	TRANSFERÊNCIAS FINANCEIRAS DO ICMS – DESONERAÇÃO – L.C. Nº 8	0.1.00	15.500,00		
1719.99.0.0.00.00.00	OUTRAS TRANSFERÊNCIAS DE RECURSOS DA UNIÃO E DE SUAS ENTIDAD	0.000.000	1.577.200,00		
1719.99.0.1.00.00.00	OUTRAS TRANSFERÊNCIAS DE RECURSOS DA UNIÃO E DE SUAS ENTIDAD	0.000.000	1.577.200,00		
1719.99.0.1.09.00.00	OUTRAS TRANSFERÊNCIAS DE RECURSOS DA UNIÃO E DE SUAS ENTIDAD	0.000.000	1.577.200,00		
1719.99.0.1.09.00.03	TRANSFERÊNCIA DA UNIÃO - CULTURA	0.1.24	1.002.200,00		
1719.99.0.1.09.00.04	OUTRAS TRANSFERÊNCIAS DA UNIÃO	0.1.00	550.000,00		
1719.99.0.1.09.00.05	OUTRAS TRANSFERÊNCIAS - LC 176/2000	0.1.00	25.000,00		
1720.00.0.0.00.00.00	TRANSF. ESTADOS/DISTRITO FEDERAL E DE SUAS ETIDADES	0.000.000		4.675.400,00	
1721.00.0.0.00.00.00	PARTICIPAÇÃO NA RECEITA DOS ESTADOS E DISTRITO FEDERAL	0.000.000	4.172.000,00		
1721.50.0.0.00.00.00	COTA-PARTE DO ICMS	0.000.000	3.757.100,00		
1721.50.0.1.00.00.00	COTA-PARTE DO ICMS - PRINCIPAL	0.1.00	3.757.100,00		
1721.51.0.0.00.00.00	COTA-PARTE DO IPVA	0.000.000	250.100,00		
1721.51.0.1.00.00.00	COTA-PARTE DO IPVA - PRINCIPAL	0.1.00	250.100,00		
1721.52.0.0.00.00.00	COTA-PARTE DO IPI - MUNICIPIOS	0.000.000	25.700,00		
1721.52.0.1.00.00.00	COTA-PARTE DO IPI - MUNICIPIOS - PRINCIPAL	0.1.00	25.700,00		
1721.53.0.0.00.00.00	COTA-PARTE DA CONTRIBUIÇÃO DE INTERVENÇÃO NO DOMINIO ECONÔMI	0.000.000	15.700,00		
1721.53.0.1.00.00.00	COTA-PARTE DA CONTRIBUIÇÃO DE INTERVENÇÃO NO DOMINIO ECONÔMI	0.1.16	15.700,00		
1721.98.0.0.00.00.00	TRANSFERÊNCIAS DECORRENTES DE PARTICIPAÇÃO EM OUTRAS RECEITA	0.000.000	123.400,00		
1721.98.0.1.00.00.00	TRANSFERÊNCIAS DECORRENTES DE PARTICIPAÇÃO EM OUTRAS RECEITA	0.000.000	55.700,00		
1721.98.0.1.00.00.00	TRANSFERÊNCIAS DECORRENTES DE PARTICIPAÇÃO EM OUTRAS RECEITA	0.000.000	67.700,00		
1721.98.0.1.00.00.07	OUTRAS TRANSFERÊNCIAS DOS ESTADOS - FEAS	0.1.28	55.700,00		
1721.98.0.1.01.00.00	FCBA	0.1.10	8.300,00		
1721.98.0.1.03.00.00	RECEITAS DO ESTADO SOCIAL	0.000.000	59.400,00		
1721.98.0.1.03.00.01	BENEFÍCIOS EVENTUAIS	0.1.28	59.400,00		
1723.00.0.0.00.00.00	TRANSFERÊNCIAS DE RECURSOS DO SISTEMA ÚNICO DE SAÚDE - SUS	0.000.000	503.400,00		
1723.50.0.0.00.00.00	TRANSFERÊNCIAS DE RECURSOS DO SISTEMA ÚNICO DE SAÚDE - SUS	0.000.000	503.400,00		
1723.50.0.1.00.00.00	TRANSFERÊNCIAS DE RECURSOS DO SISTEMA ÚNICO DE SAÚDE - SUS -	0.000.000	503.400,00		
1723.50.0.1.00.00.01	PSF - ESTADO	0.1.14	62.500,00		
1723.50.0.1.00.00.04	GERENCIAMENTO DO SERVIÇO HOSPITALAR E AMBULATORIAL	0.1.14	55.000,00		
1723.50.0.1.00.00.05	SERVIÇOS HOSPITALARES- AIH- ESTADO	0.1.14	183.300,00		
1723.50.0.1.00.00.06	SIA -SUS -ESTADO	0.1.14	202.600,00		
1750.00.0.0.00.00.00	TRANSFERÊNCIAS DE OUTRAS INSTITUIÇÕES PÚBLICAS	0.000.000		11.154.500,00	
1751.00.0.0.00.00.00	TRANSFERÊNCIAS DE RECURSOS DO FUNDO DE MANUTENÇÃO E DESENVOL	0.000.000	11.154.500,00		
1751.50.0.0.00.00.00	TRANSFERÊNCIAS DE RECURSOS DO FUNDO DE MANUTENÇÃO E DESENVOL	0.000.000	11.154.500,00		
1751.50.0.1.00.00.00	TRANSFERÊNCIAS DE RECURSOS DO FUNDO DE MANUTENÇÃO E DESENVOL	0.000.000	11.154.500,00		
1751.50.0.1.00.00.01	TRANSFERÊNCIAS DE RECURSOS DO FUNDEB 70%	0.1.18	6.583.000,00		
1751.50.0.1.00.00.02	TRANSFERÊNCIAS DE RECURSOS DO FUNDEB 30%	0.1.19	4.571.500,00		
1900.00.0.0.00.00.00	OUTRAS RECEITAS CORRENTES	0.000.000		65.500,00	
1920.00.0.0.00.00.00	INDENIZAÇÕES, RESTITUIÇÕES E RESSARCIMENTOS	0.000.000		59.700,00	
1923.00.0.0.00.00.00	RESSARCIMENTOS	0.000.000	59.700,00		
1923.99.0.0.00.00.00	OUTROS RESSARCIMENTOS	0.000.000	59.700,00		



**PREFEITURA DO MUNICÍPIO DE SÃO GABRIEL**  
Praça Largo da Pátria, 132 - CNPJ:13891544/0001-32

Anexo 02  
Página 5

Orçamento Programa - Exercício de 2022

**RECEITAS SEGUNDO AS CATEGORIAS ECONOMICAS**

Código	Especificação	F.R.	Desdobramento	SubCategoria Fonte	Categoria Econômica
1923.99.0.1.00.00.00	OUTROS RESSARCIMENTOS - PRINCIPAL	0.000.000	59.700,00		
1923.99.0.1.01.00.00	RESSARCIMENTOS DETERMINADOS PELO TCM/BA	0.1.00	25.400,00		
1923.99.0.1.09.00.00	OUTROS RESSARCIMENTOS	0.1.00	34.300,00		
1990.00.0.0.00.00.00	DEMAIS RECEITAS CORRENTES	0.000.000		5.800,00	
1999.00.0.0.00.00.00	OUTRAS RECEITAS CORRENTES	0.000.000	5.800,00		
1999.99.0.0.00.00.00	OUTRAS RECEITAS	0.000.000	5.800,00		
1999.99.1.0.00.00.00	OUTRAS RECEITAS ADMINISTRADAS PELA RFB	0.000.000	5.800,00		
1999.99.1.1.00.00.00	OUTRAS RECEITAS - PRINCIPAL	0.1.00	5.800,00		
2000.00.0.0.00.00.00	RECEITAS DE CAPITAL	0.000.000			3.109.000,00
2400.00.0.0.00.00.00	TRANSFERÊNCIAS DE CAPITAL	0.000.000		3.109.000,00	
2410.00.0.0.00.00.00	TRANSFERÊNCIAS DA UNIÃO E DE SUAS ENTIDADES	0.000.000		1.609.000,00	
2411.00.0.0.00.00.00	TRANSFERÊNCIAS DE RECURSOS DO SISTEMA ÚNICO DE SAÚDE - SUS	0.000.000	400.000,00		
2411.50.0.0.00.00.00	TRANSFERÊNCIAS DE RECURSOS DO SISTEMA ÚNICO DE SAÚDE - SUS	0.000.000	400.000,00		
2411.50.1.0.00.00.00	TRANSFERÊNCIAS DE RECURSOS DO BLOCO DE MANUTENÇÃO DAS AÇÕES	0.000.000	400.000,00		
2411.50.1.1.00.00.00	TRANSFERÊNCIAS DE RECURSOS DO BLOCO DE MANUTENÇÃO DAS AÇÕES	0.1.23	400.000,00		
2412.00.0.0.00.00.00	TRANSFERÊNCIAS DE RECURSOS DO FUNDO NACIONAL DO DESENVOLVIMENTO	0.000.000	1.059.000,00		
2412.50.0.0.00.00.00	TRANSFERÊNCIAS DE RECURSOS DESTINADOS A PROGRAMAS DE EDUCAÇÃO	0.000.000	1.059.000,00		
2412.50.1.0.00.00.00	TRANSFERÊNCIAS PARA O PROGRAMA DE APOIO AO TRANSPORTE ESCOLA	0.000.000	1.059.000,00		
2412.50.1.1.00.00.00	TRANSFERÊNCIAS PARA O PROGRAMA DE APOIO AO TRANSPORTE ESCOLA	0.1.22	1.059.000,00		
2413.00.0.0.00.00.00	TRANSFERÊNCIAS DE RECURSOS DO FUNDO NACIONAL DE ASSISTÊNCIA	0.000.000	150.000,00		
2413.50.0.0.00.00.00	TRANSFERÊNCIAS DE RECURSOS DO FUNDO NACIONAL DE ASSISTÊNCIA	0.000.000	150.000,00		
2413.50.0.1.00.00.00	TRANSFERÊNCIAS DE RECURSOS DO FUNDO NACIONAL DE ASSISTÊNCIA	0.1.24	150.000,00		
2490.00.0.0.00.00.00	DEMAIS TRANSFERÊNCIAS DE CAPITAL	0.000.000		1.500.000,00	
2499.00.0.0.00.00.00	OUTRAS TRANSFERÊNCIAS DE CAPITAL	0.000.000	1.500.000,00		
2499.99.0.0.00.00.00	OUTRAS TRANSFERÊNCIAS DE CAPITAL	0.000.000	1.500.000,00		
2499.99.0.1.00.00.00	OUTRAS TRANSFERÊNCIAS DE CAPITAL - PRINCIPAL	0.1.24	1.500.000,00		
9000.00.0.0.00.00.00	(R) DEDUÇÕES DA RECEITA	0.000.000			-5.605.560,00
9700.00.0.0.00.00.00	DEDUÇÕES DO FUNDEB	0.000.000		-5.605.560,00	
9718.01.2.1.00.00.00	DEDUÇÃO DE RECEITA PARA FORMAÇÃO DO FUNDEB - FPM	0.1.00	-4.800.000,00		
9718.01.5.1.00.00.00	DEDUÇÃO DE RECEITA PARA FORMAÇÃO DO FUNDEB - ITR	0.1.00	-1.020,00		
9718.06.1.1.00.00.00	DEDUÇÃO DE RECEITA P/ FORMAÇÃO DO FUNDEB - ICMS DESONERADO	0.1.00	-3.100,00		
9728.01.1.1.00.00.00	DEDUÇÃO DE RECEITA PARA FORMAÇÃO DO FUNDEB - ICMS	0.1.00	-751.420,00		
9728.01.2.1.00.00.00	DEDUÇÃO DE RECEITA PARA FORMAÇÃO DO FUNDEB - IPVA	0.1.00	-50.020,00		
<b>Total das Receitas (exceto Intra-Orçamentárias)</b>					<b>53.700.000,00</b>

**TOTALIZAÇÃO DAS RECEITAS POR CATEGORIA ECONOMICA**

RECEITA CORRENTE 50.591.000,00

RECEITA DE CAPITAL 3.109.000,00

Total Geral das Receitas 53.700.000,00



**PREFEITURA DO MUNICÍPIO DE SÃO GABRIEL**

Praça Largo da Pátria, 132 - CNPJ:13891544/0001-32

Orçamento Programa - Exercício de 2022

Anexo 02

Página 1

**NATUREZA DA DESPESA - CONSOLIDAÇÃO GERAL**

Código	Especificação	Modalidade	Grupo	Categoria Econômica
30.00.	DESPESAS CORRENTES			46.866.500,00
31.00.	PESSOAL E ENCARGOS SOCIAIS		30.805.600,00	
31.71.	TRANSFERÊNCIA A CONSÓRCIOS PÚBLICOS	4.100,00		
31.90.	APLICAÇÕES DIRETAS	30.801.500,00		
32.00.	JUROS E ENCARGOS DA DÍVIDA		19.300,00	
32.90.	APLICAÇÕES DIRETAS	19.300,00		
33.00.	OUTRAS DESPESAS CORRENTES		16.041.600,00	
33.50.	TRANSFERÊNCIAS A INSTITUIÇÕES PRIVADAS SEM FINS LUCRATIVOS	13.200,00		
33.60.	TRANSFERÊNCIAS A INSTITUIÇÕES PRIVADAS COM FINS LUCRATIVOS	2.000,00		
33.71.	TRANSFERÊNCIA A CONSÓRCIOS PÚBLICOS	274.200,00		
33.90.	APLICAÇÕES DIRETAS	15.751.200,00		
33.93.	Aplicação Direta Decorrente de Operação de Órgãos, Fundos e	1.000,00		
40.00.	DESPESAS DE CAPITAL			6.413.500,00
44.00.	INVESTIMENTOS		5.422.400,00	
44.71.	TRANSFERÊNCIA A CONSÓRCIOS PÚBLICOS	3.100,00		
44.90.	APLICAÇÕES DIRETAS	5.419.300,00		
45.00.	INVERSÕES FINANCEIRAS		70.500,00	
45.90.	APLICAÇÕES DIRETAS	70.500,00		
46.00.	AMORTIZAÇÃO DA DÍVIDA		920.600,00	
46.90.	APLICAÇÕES DIRETAS	920.600,00		
90.00.	RESERVA DE CONTINGÊNCIA			420.000,00
99.00.	RESERVA DE CONTINGÊNCIA		420.000,00	
99.99.	Reserva de Contingência	420.000,00		
<b>TOTAL</b>				<b>53.700.000,00</b>



**PREFEITURA DO MUNICÍPIO DE SÃO GABRIEL**

Praça Largo da Pátria, 132 - CNPJ:13891544/0001-32

Orçamento Programa - Exercício de 2022

Anexo 02

Página 1

**NATUREZA DA DESPESA POR ORGÃO**

PODER ORGÃO					
01 PODER LEGISLATIVO 11 CÂMARA MUNICIPAL					
Código	Especificação	F.R.	Modalidade	Grupo	Categoria Econômica
3.0.00	DESPESAS CORRENTES	0.000.000			2.112.600,00
3.1.00	PESSOAL E ENCARGOS SOCIAIS	0.000.000		1.414.800,00	
3.1.90	APLICAÇÕES DIRETAS	0.000.000	1.414.800,00		
3.1.90	CONTRATAÇÃO POR TEMPO DETERMINADO	0.1.00			
3.3.00	OUTRAS DESPESAS CORRENTES	0.000.000		697.800,00	
3.3.90	APLICAÇÕES DIRETAS	0.000.000	697.800,00		
3.3.90	DIÁRIAS - CIVIL	0.1.00			
4.0.00	DESPESAS DE CAPITAL	0.000.000			50.400,00
4.4.00	INVESTIMENTOS	0.000.000		50.400,00	
4.4.90	APLICAÇÕES DIRETAS	0.000.000	50.400,00		
4.4.90	OBRAS E INSTALAÇÕES	0.1.00			
<b>T O T A L</b>					<b>2.163.000,00</b>



**PREFEITURA DO MUNICÍPIO DE SÃO GABRIEL**

Praça Largo da Pátria, 132 - CNPJ:13891544/0001-32

Orçamento Programa - Exercício de 2022

Anexo 02

Página 2

**NATUREZA DA DESPESA POR ORGÃO**

PODER ORGÃO					
02 PODER EXECUTIVO 01 GABINETE DO PREFEITO MUNICIPAL					
Código	Especificação	F.R.	Modalidade	Grupo	Categoria Econômica
3.0.00	DESPESAS CORRENTES	0.000.000			1.123.100,00
3.1.00	PESSOAL E ENCARGOS SOCIAIS	0.000.000		1.015.100,00	
3.1.90	APLICAÇÕES DIRETAS	0.000.000	1.015.100,00		
3.1.90	CONTRATAÇÃO POR TEMPO DETERMINADO	0.1.00			
3.3.00	OUTRAS DESPESAS CORRENTES	0.000.000		108.000,00	
3.3.90	APLICAÇÕES DIRETAS	0.000.000	108.000,00		
3.3.90	DIÁRIAS - CIVIL	0.1.00			
4.0.00	DESPESAS DE CAPITAL	0.000.000			17.300,00
4.4.00	INVESTIMENTOS	0.000.000		17.300,00	
4.4.90	APLICAÇÕES DIRETAS	0.000.000	17.300,00		
4.4.90	EQUIPAMENTOS E MATERIAL PERMANENTE	0.1.00			
<b>T O T A L</b>					<b>1.140.400,00</b>



**PREFEITURA DO MUNICÍPIO DE SÃO GABRIEL**

Praça Largo da Pátria, 132 - CNPJ:13891544/0001-32

Orçamento Programa - Exercício de 2022

Anexo 02

Página 3

**NATUREZA DA DESPESA POR ORGÃO**

PODER ORGÃO					
02 PODER EXECUTIVO					
02 SECRETARIA DE ADMINISTRAÇÃO					
Código	Especificação	F.R.	Modalidade	Grupo	Categoria Económica
3.0.00	DESPESAS CORRENTES	0.000.000			2.017.800,00
3.1.00	PESSOAL E ENCARGOS SOCIAIS	0.000.000		963.400,00	
3.1.71	TRANSFERÊNCIA A CONSÓRCIOS PÚBLICOS	0.000.000	2.000,00		
3.1.71	RATEIO PELA PARTICIPAÇÃO EM CONSÓRCIO PÚBLICO	0.1.00			
3.1.90	APLICAÇÕES DIRETAS	0.000.000	961.400,00		
3.1.90	CONTRATAÇÃO POR TEMPO DETERMINADO	0.1.00			
3.3.00	OUTRAS DESPESAS CORRENTES	0.000.000		1.054.400,00	
3.3.50	TRANSFERÊNCIAS A INSTITUIÇÕES PRIVADAS SEM FINS LUCI	0.000.000	2.200,00		
3.3.50	SUBVENÇÕES SOCIAIS	0.1.00			
3.3.71	TRANSFERÊNCIA A CONSÓRCIOS PÚBLICOS	0.000.000	26.500,00		
3.3.71	RATEIO PELA PARTICIPAÇÃO EM CONSÓRCIO PÚBLICO	0.1.00			
3.3.90	APLICAÇÕES DIRETAS	0.000.000	1.025.700,00		
3.3.90	DIÁRIAS - CIVIL	0.1.00			
4.0.00	DESPESAS DE CAPITAL	0.000.000			13.600,00
4.4.00	INVESTIMENTOS	0.000.000		11.400,00	
4.4.71	TRANSFERÊNCIA A CONSÓRCIOS PÚBLICOS	0.000.000	1.000,00		
4.4.71	RATEIO PELA PARTICIPAÇÃO EM CONSÓRCIO PÚBLICO	0.1.00			
4.4.90	APLICAÇÕES DIRETAS	0.000.000	10.400,00		
4.4.90	OBRAS E INSTALAÇÕES	0.1.00			
4.5.00	INVERSÕES FINANCEIRAS	0.000.000		2.200,00	
4.5.90	APLICAÇÕES DIRETAS	0.000.000	2.200,00		
4.5.90	AQUISIÇÃO DE IMÓVEIS	0.1.00			
<b>T O T A L</b>					<b>2.031.400,00</b>





**PREFEITURA DO MUNICÍPIO DE SÃO GABRIEL**

Praça Largo da Pátria, 132 - CNPJ:13891544/0001-32

Orçamento Programa - Exercício de 2022

Anexo 02

Página 4

**NATUREZA DA DESPESA POR ORGÃO**

PODER ORGÃO					
02 PODER EXECUTIVO					
03 SECRETARIA MUNICIPAL DE PLANEJAMENTO E FINANÇAS					
Código	Especificação	F.R.	Modalidade	Grupo	Categoria Económica
3.0.00	DESPESAS CORRENTES	0.000.000			1.729.500,00
3.1.00	PESSOAL E ENCARGOS SOCIAIS	0.000.000		1.112.200,00	
3.1.90	APLICAÇÕES DIRETAS	0.000.000	1.112.200,00		
3.1.90	CONTRATAÇÃO POR TEMPO DETERMINADO	0.1.00			
3.2.00	JUROS E ENCARGOS DA DÍVIDA	0.000.000		7.700,00	
3.2.90	APLICAÇÕES DIRETAS	0.000.000	7.700,00		
3.2.90	JUROS SOBRE A DÍVIDA POR CONTRATO	0.1.00			
3.3.00	OUTRAS DESPESAS CORRENTES	0.000.000		609.600,00	
3.3.90	APLICAÇÕES DIRETAS	0.000.000	609.600,00		
3.3.90	DIÁRIAS - CIVIL	0.1.00			
4.0.00	DESPESAS DE CAPITAL	0.000.000			921.000,00
4.4.00	INVESTIMENTOS	0.000.000		10.000,00	
4.4.90	APLICAÇÕES DIRETAS	0.000.000	10.000,00		
4.4.90	OBRAS E INSTALAÇÕES	0.1.00			
4.5.00	INVERSÕES FINANCEIRAS	0.000.000		1.000,00	
4.5.90	APLICAÇÕES DIRETAS	0.000.000	1.000,00		
4.5.90	AQUISIÇÃO DE IMÓVEIS	0.1.44			
4.6.00	AMORTIZAÇÃO DA DÍVIDA	0.000.000		910.000,00	
4.6.90	APLICAÇÕES DIRETAS	0.000.000	910.000,00		
4.6.90	PRINCIPAL DA DÍVIDA CONTRATUAL RESGATADA	0.1.00			
9.0.00	RESERVA DE CONTINGÊNCIA	0.000.000			420.000,00
9.9.00	RESERVA DE CONTINGÊNCIA	0.000.000		420.000,00	
9.9.99	Reserva de Contingência	0.000.000	420.000,00		
9.9.99	RESERVA DE CONTINGÊNCIA	0.1.00			
<b>T O T A L</b>					<b>3.070.500,00</b>



**PREFEITURA DO MUNICÍPIO DE SÃO GABRIEL**

Praça Largo da Pátria, 132 - CNPJ:13891544/0001-32

Orçamento Programa - Exercício de 2022

Anexo 02

Página 5

**NATUREZA DA DESPESA POR ORGÃO**

PODER ORGÃO					
02 PODER EXECUTIVO					
04 SECRET. MUNIC.L DE DESENVOLV. SOCIAL E PROMOÇÃO DA IGUALDADE					
Código	Especificação	F.R.	Modalidade	Grupo	Categoria Económica
3.0.00	DESPESAS CORRENTES	0.000.000			2.478.600,00
3.1.00	PESSOAL E ENCARGOS SOCIAIS	0.000.000		1.633.800,00	
3.1.90	APLICAÇÕES DIRETAS	0.000.000	1.633.800,00		
3.1.90	CONTRATAÇÃO POR TEMPO DETERMINADO	0.1.00			
3.3.00	OUTRAS DESPESAS CORRENTES	0.000.000		844.800,00	
3.3.50	TRANSFERÊNCIAS A INSTITUIÇÕES PRIVADAS SEM FINS LUCRATIVOS	0.000.000	6.000,00		
3.3.50	SUBVENÇÕES SOCIAIS	0.1.00			
3.3.90	APLICAÇÕES DIRETAS	0.000.000	838.800,00		
3.3.90	DIÁRIAS - CIVIL	0.1.00			
4.0.00	DESPESAS DE CAPITAL	0.000.000			98.100,00
4.4.00	INVESTIMENTOS	0.000.000		97.100,00	
4.4.90	APLICAÇÕES DIRETAS	0.000.000	97.100,00		
4.4.90	OBRAS E INSTALAÇÕES	0.1.00			
4.5.00	INVERSÕES FINANCEIRAS	0.000.000		1.000,00	
4.5.90	APLICAÇÕES DIRETAS	0.000.000	1.000,00		
4.5.90	AQUISIÇÃO DE IMÓVEIS	0.1.00			
<b>T O T A L</b>					<b>2.576.700,00</b>



**PREFEITURA DO MUNICÍPIO DE SÃO GABRIEL**

Praça Largo da Pátria, 132 - CNPJ:13891544/0001-32

Orçamento Programa - Exercício de 2022

Anexo 02

Página 6

**NATUREZA DA DESPESA POR ORGÃO**

PODER ORGÃO					
02 PODER EXECUTIVO					
05 SECRETARIA MUNICIPAL DE EDUCAÇÃO E CULTURA					
Código	Especificação	F.R.	Modalidade	Grupo	Categoria Económica
3.0.00	DESPESAS CORRENTES	0.000.000			20.758.300,00
3.1.00	PESSOAL E ENCARGOS SOCIAIS	0.000.000		6.003.100,00	
3.1.90	APLICAÇÕES DIRETAS	0.000.000	16.003.100,00		
3.1.90	CONTRATAÇÃO POR TEMPO DETERMINADO	0.1.00			
3.2.00	JUROS E ENCARGOS DA DÍVIDA	0.000.000		11.600,00	
3.2.90	APLICAÇÕES DIRETAS	0.000.000	11.600,00		
3.2.90	JUROS SOBRE A DÍVIDA POR CONTRATO	0.1.95			
3.3.00	OUTRAS DESPESAS CORRENTES	0.000.000		4.743.600,00	
3.3.50	TRANSFERÊNCIAS A INSTITUIÇÕES PRIVADAS SEM FINS LUCRATIVAS	0.000.000	5.000,00		
3.3.50	CONTRIBUIÇÕES	0.1.97			
3.3.60	TRANSFERÊNCIAS A INSTITUIÇÕES PRIVADAS COM FINS LUCRATIVAS	0.000.000	2.000,00		
3.3.60	SUBVENÇÕES ECONÔMICAS	0.1.97			
3.3.90	APLICAÇÕES DIRETAS	0.000.000	4.736.600,00		
3.3.90	CONTRATAÇÃO POR TEMPO DETERMINADO	7.1.01			
4.0.00	DESPESAS DE CAPITAL	0.000.000			2.170.700,00
4.4.00	INVESTIMENTOS	0.000.000		2.149.500,00	
4.4.90	APLICAÇÕES DIRETAS	0.000.000	2.149.500,00		
4.4.90	OBRAS E INSTALAÇÕES	0.1.01			
4.5.00	INVERSÕES FINANCEIRAS	0.000.000		10.600,00	
4.5.90	APLICAÇÕES DIRETAS	0.000.000	10.600,00		
4.5.90	AQUISIÇÃO DE IMÓVEIS	0.1.95			
4.6.00	AMORTIZAÇÃO DA DÍVIDA	0.000.000		10.600,00	
4.6.90	APLICAÇÕES DIRETAS	0.000.000	10.600,00		
4.6.90	PRINCIPAL DA DÍVIDA CONTRATUAL RESGATADA	0.1.95			
<b>T O T A L</b>					<b>22.929.000,00</b>



**PREFEITURA DO MUNICIPIO DE SAO GABRIEL**

Praça Largo da Pátria, 132 - CNPJ:13891544/0001-32

Orçamento Programa - Exercício de 2022

Anexo 02

Página 7

**NATUREZA DA DESPESA POR ORGÃO**

PODER ORGÃO					
02 PODER EXECUTIVO					
06 SECRETARIA MUNICIPAL DE ESPORTE E LAZER					
Código	Especificação	F.R.	Modalidade	Grupo	Categoria Económica
3.0.00	DESPESAS CORRENTES	0.000.000			393.700,00
3.1.00	PESSOAL E ENCARGOS SOCIAIS	0.000.000		265.800,00	
3.1.90	APLICAÇÕES DIRETAS	0.000.000	265.800,00		
3.1.90	CONTRATAÇÃO POR TEMPO DETERMINADO	0.1.00			
3.3.00	OUTRAS DESPESAS CORRENTES	0.000.000		127.900,00	
3.3.90	APLICAÇÕES DIRETAS	0.000.000	127.900,00		
3.3.90	DIÁRIAS - CIVIL	0.1.00			
4.0.00	DESPESAS DE CAPITAL	0.000.000			36.300,00
4.4.00	INVESTIMENTOS	0.000.000		36.300,00	
4.4.90	APLICAÇÕES DIRETAS	0.000.000	36.300,00		
4.4.90	OBRAS E INSTALAÇÕES	0.1.00			
<b>T O T A L</b>					<b>430.000,00</b>



**PREFEITURA DO MUNICÍPIO DE SÃO GABRIEL**

Praça Largo da Pátria, 132 - CNPJ:13891544/0001-32

Orçamento Programa - Exercício de 2022

Anexo 02

Página 8

**NATUREZA DA DESPESA POR ORGÃO**

PODER ORGÃO					
02 PODER EXECUTIVO 07 SECRETARIA MUNICIPAL DE AGRICULTURA E IRRIGAÇÃO					
Código	Especificação	F.R.	Modalidade	Grupo	Categoria Econômica
3.0.00	DESPESAS CORRENTES	0.000.000			388.400,00
3.1.00	PESSOAL E ENCARGOS SOCIAIS	0.000.000		257.100,00	
3.1.90	APLICAÇÕES DIRETAS	0.000.000	257.100,00		
3.1.90	CONTRATAÇÃO POR TEMPO DETERMINADO	0.1.00			
3.3.00	OUTRAS DESPESAS CORRENTES	0.000.000		131.300,00	
3.3.90	APLICAÇÕES DIRETAS	0.000.000	131.300,00		
3.3.90	DIÁRIAS - CIVIL	0.1.00			
4.0.00	DESPESAS DE CAPITAL	0.000.000			11.600,00
4.4.00	INVESTIMENTOS	0.000.000		11.600,00	
4.4.90	APLICAÇÕES DIRETAS	0.000.000	11.600,00		
4.4.90	OBRAS E INSTALAÇÕES	0.1.00			
<b>T O T A L</b>					<b>400.000,00</b>



**PREFEITURA DO MUNICÍPIO DE SÃO GABRIEL**  
Praça Largo da Pátria, 132 - CNPJ:13891544/0001-32

Orçamento Programa - Exercício de 2022  
Anexo 02  
Página 9

**NATUREZA DA DESPESA POR ORGÃO**

PODER ORGÃO					
02 PODER EXECUTIVO					
08 SECRETARIA MUNICIPAL DE INFRAESTRUTURA					
Código	Especificação	F.R.	Modalidade	Grupo	Categoria Econômica
3.0.00	DESPESAS CORRENTES	0.000.000			4.267.100,00
3.1.00	PESSOAL E ENCARGOS SOCIAIS	0.000.000		1.336.000,00	
3.1.90	APLICAÇÕES DIRETAS	0.000.000	1.336.000,00		
3.1.90	CONTRATAÇÃO POR TEMPO DETERMINADO	0.1.00			
3.3.00	OUTRAS DESPESAS CORRENTES	0.000.000		2.931.100,00	
3.3.90	APLICAÇÕES DIRETAS	0.000.000	2.931.100,00		
3.3.90	DIÁRIAS - CIVIL	0.1.00			
4.0.00	DESPESAS DE CAPITAL	0.000.000			1.869.100,00
4.4.00	INVESTIMENTOS	0.000.000		1.858.500,00	
4.4.90	APLICAÇÕES DIRETAS	0.000.000	1.858.500,00		
4.4.90	OBRAS E INSTALAÇÕES	0.1.00			
4.5.00	INVERSÕES FINANCEIRAS	0.000.000		10.600,00	
4.5.90	APLICAÇÕES DIRETAS	0.000.000	10.600,00		
4.5.90	AQUISIÇÃO DE IMÓVEIS	0.1.00			
<b>T O T A L</b>					<b>6.136.200,00</b>



**PREFEITURA DO MUNICÍPIO DE SÃO GABRIEL**

Praça Largo da Pátria, 132 - CNPJ:13891544/0001-32

Orçamento Programa - Exercício de 2022

Anexo 02

Página 10

**NATUREZA DA DESPESA POR ORGÃO**

PODER ORGÃO					
02 PODER EXECUTIVO					
09 SECRETARIA MUNICIPAL DE SAÚDE- SMS					
Código	Especificação	F.R.	Modalidade	Grupo	Categoria Económica
3.0.00	DESPESAS CORRENTES	0.000.000			11.491.100,00
3.1.00	PESSOAL E ENCARGOS SOCIAIS	0.000.000		6.738.200,00	
3.1.71	TRANSFERÊNCIA A CONSÓRCIOS PÚBLICOS	0.000.000	2.100,00		
3.1.71	RATEIO PELA PARTICIPAÇÃO EM CONSÓRCIO PÚBLICO	6.1.02			
3.1.90	APLICAÇÕES DIRETAS	0.000.000	6.736.100,00		
3.1.90	CONTRATAÇÃO POR TEMPO DETERMINADO	0.1.14			
3.3.00	OUTRAS DESPESAS CORRENTES	0.000.000		4.752.900,00	
3.3.71	TRANSFERÊNCIA A CONSÓRCIOS PÚBLICOS	0.000.000	247.700,00		
3.3.71	RATEIO PELA PARTICIPAÇÃO EM CONSÓRCIO PÚBLICO	0.1.02			
3.3.90	APLICAÇÕES DIRETAS	0.000.000	4.504.200,00		
3.3.90	DIÁRIAS - CIVIL	0.1.14			
3.3.93	Aplicação Direta Decorrente de Operação de Órgãos, Fundos e	0.000.000	1.000,00		
3.3.93	OUTROS SERVIÇOS DE TERCEIROS - PESSOA JURÍDICA	6.1.02			
4.0.00	DESPESAS DE CAPITAL	0.000.000			1.217.100,00
4.4.00	INVESTIMENTOS	0.000.000		1.172.000,00	
4.4.71	TRANSFERÊNCIA A CONSÓRCIOS PÚBLICOS	0.000.000	2.100,00		
4.4.71	RATEIO PELA PARTICIPAÇÃO EM CONSÓRCIO PÚBLICO	6.1.02			
4.4.90	APLICAÇÕES DIRETAS	0.000.000	1.169.900,00		
4.4.90	OBRAS E INSTALAÇÕES	0.1.02			
4.5.00	INVERSÕES FINANCEIRAS	0.000.000		45.100,00	
4.5.90	APLICAÇÕES DIRETAS	0.000.000	45.100,00		
4.5.90	AQUISIÇÃO DE IMÓVEIS	0.1.00			
<b>T O T A L</b>					<b>12.708.200,00</b>



**PREFEITURA DO MUNICÍPIO DE SÃO GABRIEL**

Praça Largo da Pátria, 132 - CNPJ:13891544/0001-32

Orçamento Programa - Exercício de 2022

Anexo 02

Página 11

**NATUREZA DA DESPESA POR ORGÃO**

PODER ORGÃO		02 PODER EXECUTIVO 10 SECRET. MUNIC. DE MEIO AMBIENTE, TURISMO E DESENVOLVIMENTO SU			
Código	Especificação	F.R.	Modalidade	Grupo	Categoria Econômica
3.0.00	DESPESAS CORRENTES	0.000.000			106.300,00
3.1.00	PESSOAL E ENCARGOS SOCIAIS	0.000.000		66.100,00	
3.1.90	APLICAÇÕES DIRETAS	0.000.000	66.100,00		
3.1.90	CONTRATAÇÃO POR TEMPO DETERMINADO	0.1.00			
3.3.00	OUTRAS DESPESAS CORRENTES	0.000.000		40.200,00	
3.3.90	APLICAÇÕES DIRETAS	0.000.000	40.200,00		
3.3.90	DIÁRIAS - CIVIL	0.1.00			
4.0.00	DESPESAS DE CAPITAL	0.000.000			8.300,00
4.4.00	INVESTIMENTOS	0.000.000		8.300,00	
4.4.90	APLICAÇÕES DIRETAS	0.000.000	8.300,00		
4.4.90	OBRAS E INSTALAÇÕES	0.1.00			
<b>T O T A L</b>					<b>114.600,00</b>
<b>T O T A L G E R A L</b>					<b>53.700.000,00</b>





**PREFEITURA DO MUNICÍPIO DE SÃO GABRIEL**

Praça Largo da Pátria, 132 - CNPJ:13891544/0001-32

Orçamento Programa - Exercício de 2022  
Anexo 06  
Página 1

**PROGRAMA DE TRABALHO**

(Inc. II, § 2º, Art. 2º)

01 PODER LEGISLATIVO					
11 CÂMARA MUNICIPAL					
Código	Especificação	Operação Especial	Projetos	Atividades	T o t a l
01	Legislativa		50.400,00	2.112.600,00	2.163.000,00
01	031 Ação Legislativa		50.400,00	2.112.600,00	2.163.000,00
01	031 0008 LEGISLA SÃO GABRIEL		50.400,00	2.112.600,00	2.163.000,00
01.031.0008.1001.0000	Ampliação do Prédio Sede do Poder Legislativo		50.400,00		50.400,00
01.031.0008.2001.0000	Manutenção do serviço da Câmara			2.112.600,00	2.112.600,00
TOTAL		0,00	50.400,00	2.112.600,00	2.163.000,00



**PREFEITURA DO MUNICIPIO DE SAO GABRIEL**

Praça Largo da Pátria, 132 - CNPJ:13891544/0001-32

Orçamento Programa - Exercício de 2022  
Anexo 06  
Página 2

**PROGRAMA DE TRABALHO**

(Inc.II, § 2º, Art.2º)

02 PODER EXECUTIVO					
01 GABINETE DO PREFEITO MUNICIPAL					
Código	Especificação	Operação Especial	Projetos	Atividades	T o t a l
04	Administração			1.140.400,00	1.140.400,00
04	122 Administração Geral			1.017.200,00	1.017.200,00
04	122 0004 SÃO GABRIEL MODERNA			1.017.200,00	1.017.200,00
04.122.0004.2006.0000	Manutenção das Ações do Gabinete do Prefeito			987.600,00	987.600,00
04.122.0004.2007.0000	Manutenção das Ações da Assessoria de Comunicação e Ouvidoria			29.600,00	29.600,00
04	124 Controle Interno			68.500,00	68.500,00
04	124 0004 SÃO GABRIEL MODERNA			68.500,00	68.500,00
04.124.0004.2008.0000	Manutenção das Ações da Controladoria Geral			68.500,00	68.500,00
04	125 Normalização e Fiscalização			54.700,00	54.700,00
04	125 0004 SÃO GABRIEL MODERNA			54.700,00	54.700,00
04.125.0004.2009.0000	Manutenção das Ações de Assessoria Jurídica			54.700,00	54.700,00
<b>TOTAL</b>		0,00	0,00	1.140.400,00	1.140.400,00



**PREFEITURA DO MUNICÍPIO DE SÃO GABRIEL**

Praça Largo da Pátria, 132 - CNPJ:13891544/0001-32

Orçamento Programa - Exercício de 2022  
Anexo 06  
Página 3

**PROGRAMA DE TRABALHO**

(Inc. II, § 2º, Art. 2º)

02 PODER EXECUTIVO					
02 SECRETARIA DE ADMINISTRAÇÃO					
Código	Especificação	Operação Especial	Projetos	Atividades	T o t a l
04	Administração			2.009.400,00	2.009.400,00
04	122 Administração Geral			2.009.400,00	2.009.400,00
04	122 0004 SÃO GABRIEL MODERNA			2.009.400,00	2.009.400,00
04.122.0004.2010.0000	Manutenção das Ações da Secretaria Municipal de Administração			1.979.900,00	1.979.900,00
04.122.0004.2227.0000	Manutenção do Consórcio Público			29.500,00	29.500,00
15	Urbanismo			22.000,00	22.000,00
15	122 Administração Geral			22.000,00	22.000,00
15	122 0006 AVANÇA SÃO GABRIEL, MAIS TRABALHO E NOVAS REALIZAÇÕES			22.000,00	22.000,00
15.122.0006.2038.0000	Manutenção das Ações da Polícia Administrativa e Guarda Municipal			22.000,00	22.000,00
TOTAL		0,00	0,00	2.031.400,00	2.031.400,00



**PREFEITURA DO MUNICÍPIO DE SÃO GABRIEL**

Praça Largo da Pátria, 132 - CNPJ:13891544/0001-32

Orçamento Programa - Exercício de 2022  
Anexo 06  
Página 4

**PROGRAMA DE TRABALHO**

(Inc. II, § 2º, Art. 2º)

02 PODER EXECUTIVO					
03 SECRETARIA MUNICIPAL DE PLANEJAMENTO E FINANÇAS					
Código	Especificação	Operação Especial	Projetos	Atividades	T o t a l
04	Administração			1.287.300,00	1.287.300,00
04	122 Administração Geral			343.400,00	343.400,00
04	122 0004 SÃO GABRIEL MODERNA			343.400,00	343.400,00
04.122.0004.2014.0000	Manutenção do Pasesp das Obrigações Tributárias e Contributivas			343.400,00	343.400,00
04	123 Administração Financeira			943.900,00	943.900,00
04	123 0004 SÃO GABRIEL MODERNA			943.900,00	943.900,00
04.123.0004.2011.0000	Manutenção das Ações da Sec. Munic. de Planejamento e Finanças			943.900,00	943.900,00
28	Encargos Especiais			1.363.200,00	1.363.200,00
28	843 Serviço da Dívida Interna			1.363.200,00	1.363.200,00
28	843 0004 SÃO GABRIEL MODERNA			1.363.200,00	1.363.200,00
28.843.0004.2013.0000	Administração da Dívida Pública Municipal			1.363.200,00	1.363.200,00
99	Reserva de Contingência	420.000,00			420.000,00
99	999 Reserva de Contingência	420.000,00			420.000,00
99	999 9999 RESERVA DE CONTIGÊNCIA	420.000,00			420.000,00
99.999.9999.9999.0000	Reserva de Contingência	420.000,00			420.000,00
<b>TOTAL</b>		420.000,00	0,00	2.650.500,00	3.070.500,00



**PREFEITURA DO MUNICÍPIO DE SÃO GABRIEL**

Praça Largo da Pátria, 132 - CNPJ:13891544/0001-32

Orçamento Programa - Exercício de 2022  
Anexo 06  
Página 5

**PROGRAMA DE TRABALHO**

(Inc. II, § 2º, Art. 2º)

02 PODER EXECUTIVO					
04 SECRET. MUNIC.L DE DESENVOLV. SOCIAL E PROMOÇÃO DA IGUALDADE					
Código	Especificação	Operação Especial	Projetos	Atividades	T o t a l
08	Assistência Social			2.576.700,00	2.576.700,00
08	122 Administração Geral			295.400,00	295.400,00
08	122 0005 ASSISTÊNCIA FORTALECIDA, POPULAÇÃO ASSISTIDA			295.400,00	295.400,00
08.122.0005.2015.0000	Manutenção das Ações da Secretaria Municipal de Desenvolvimento Social e Promoção da Igualdade			214.800,00	214.800,00
08.122.0005.2016.0000	Manutenção do Conselho Tutelar e outros Conselhos Municipais			29.800,00	29.800,00
08.122.0005.2230.0000	Enfrentamento de Emergência COVID-19 - Social			50.800,00	50.800,00
08	244 Assistência Comunitária			2.281.300,00	2.281.300,00
08	244 0005 ASSISTÊNCIA FORTALECIDA, POPULAÇÃO ASSISTIDA			2.281.300,00	2.281.300,00
08.244.0005.2017.0000	Manutenção das Ações do Fundo Municipal de Assistência Social			918.700,00	918.700,00
08.244.0005.2018.0000	Manutenção do CRAS			89.100,00	89.100,00
08.244.0005.2019.0000	Manutenção do Bloco da PSB (SCFV/PBF)			623.900,00	623.900,00
08.244.0005.2020.0000	Manutenção do Bloco de Gestão do SUAS (IGD SUAS)			10.300,00	10.300,00
08.244.0005.2021.0000	Manutenção do Programa Bolsa Família e Cadastro Único			241.400,00	241.400,00
08.244.0005.2022.0000	Manutenção do Fundo Municipal da Criança e Adolescente			112.200,00	112.200,00
08.244.0005.2049.0000	Manutenção dos Benefícios Assistenciais			5.000,00	5.000,00
08.244.0005.2050.0000	Manutenção dos Recursos do FEAS			110.100,00	110.100,00
08.244.0005.2051.0000	Manutenção da Criança Feliz			170.600,00	170.600,00
<b>TOTAL</b>		0,00	0,00	2.576.700,00	2.576.700,00



**PREFEITURA DO MUNICÍPIO DE SÃO GABRIEL**

Praça Largo da Pátria, 132 - CNPJ:13891544/0001-32

Orçamento Programa - Exercício de 2022  
Anexo 06  
Página 6

**PROGRAMA DE TRABALHO**

(Inc.II, § 2º, Art.2º)

02 PODER EXECUTIVO					
05 SECRETARIA MUNICIPAL DE EDUCAÇÃO E CULTURA					
Código	Especificação	Operação Especial	Projetos	Atividades	T o t a l
12	Educação		458.100,00	21.825.600,00	22.283.700,00
12	122 Administração Geral		458.100,00	1.562.800,00	2.020.900,00
12	122 0001 VALORIZA EDUCAÇÃO		458.100,00	1.562.800,00	2.020.900,00
12.122.0001.1006.0000	CONSTRUÇÃO, AMPLIAÇÃO E REFORMA DE CRECHES E ESCOLAS		348.200,00		348.200,00
12.122.0001.1007.0000	CONSTRUÇÃO, AMPLIAÇÃO E REFORMA DE QUADRA		109.900,00		109.900,00
12.122.0001.2023.0000	Manutenção das Ações da Sec. Munic. de Educação			392.500,00	392.500,00
12.122.0001.2025.0000	Manutenção dos Conselhos			11.500,00	11.500,00
12.122.0001.2028.0000	Manutenção das Ações do Programa de Alimentação Escolar			454.700,00	454.700,00
12.122.0001.2048.0000	FUNDEF/ Precatórios			571.800,00	571.800,00
12.122.0001.2231.0000	Enfrentamento de Emergência COVID-19 - Educação			132.300,00	132.300,00
12	361 Ensino Fundamental			18.769.200,00	18.769.200,00
12	361 0001 VALORIZA EDUCAÇÃO			18.769.200,00	18.769.200,00
12.361.0001.2026.0000	Manutenção das Ações do Ensino Fundamental			18.769.200,00	18.769.200,00
12	365 Educação Infantil			526.100,00	526.100,00
12	365 0001 VALORIZA EDUCAÇÃO			526.100,00	526.100,00
12.365.0001.2027.0000	Manutenção das Ações do Ensino Infantil			526.100,00	526.100,00
12	366 Educação de Jovens e Adultos			30.000,00	30.000,00
12	366 0001 VALORIZA EDUCAÇÃO			30.000,00	30.000,00
12.366.0001.2030.0000	Manutenção das Ações do EJA			30.000,00	30.000,00
12	785 Transporte Especiais			937.500,00	937.500,00
12	785 0001 VALORIZA EDUCAÇÃO			937.500,00	937.500,00
12.785.0001.2029.0000	Manutenção das Ações do Transporte Escolar			937.500,00	937.500,00
13	Cultura			645.300,00	645.300,00
13	392 Difusão Cultural			645.300,00	645.300,00
13	392 0007 CULTURA EM MOVIMENTO			645.300,00	645.300,00
13.392.0007.2024.0000	Manutenção das Ações da Cultura			166.700,00	166.700,00
13.392.0007.2211.0000	Incentivo das Ações da Cultura			478.600,00	478.600,00
TOTAL		0,00	458.100,00	22.470.900,00	22.929.000,00



**PREFEITURA DO MUNICÍPIO DE SÃO GABRIEL**

Praça Largo da Pátria, 132 - CNPJ:13891544/0001-32

Orçamento Programa - Exercício de 2022  
Anexo 06  
Página 7

**PROGRAMA DE TRABALHO**

(Inc. II, § 2º, Art. 2º)

<b>02 PODER EXECUTIVO</b>					
<b>06 SECRETARIA MUNICIPAL DE ESPORTE E LAZER</b>					
Código	Especificação	Operação Especial	Projetos	Atividades	T o t a l
27	Desporto e Lazer		90.800,00	339.200,00	430.000,00
27	813 Lazer		90.800,00	339.200,00	430.000,00
27	813 0002 ESPORTE INCLUSIVO		90.800,00	339.200,00	430.000,00
27.813.0002.1002.0000	Construção, Reforma e Ampliação de Quadra Poliesportiva		30.000,00		30.000,00
27.813.0002.1011.0000	Construção, Reforma e Ampliação do Estádio Municipal		60.800,00		60.800,00
27.813.0002.2031.0000	Manutenção das Ações da Sec. Munic. de Esporte e Lazer			339.200,00	339.200,00
<b>TOTAL</b>		0,00	90.800,00	339.200,00	430.000,00



**PREFEITURA DO MUNICÍPIO DE SÃO GABRIEL**

Praça Largo da Pátria, 132 - CNPJ:13891544/0001-32

Orçamento Programa - Exercício de 2022  
Anexo 06  
Página 8

**PROGRAMA DE TRABALHO**

(Inc. II, § 2º, Art. 2º)

02 PODER EXECUTIVO					
07 SECRETARIA MUNICIPAL DE AGRICULTURA E IRRIGAÇÃO					
Código	Especificação	Operação Especial	Projetos	Atividades	T o t a l
20	Agricultura			400.000,00	400.000,00
20	122 Administração Geral			400.000,00	400.000,00
20	122 0006 AVANÇA SÃO GABRIEL, MAIS TRABALHO E NOVAS REALIZAÇÕES			400.000,00	400.000,00
20.122.0006.2032.0000	Manutenção das Ações da Secretaria Municipal de Agricultura e Irrigação			400.000,00	400.000,00
TOTAL		0,00	0,00	400.000,00	400.000,00





**PREFEITURA DO MUNICÍPIO DE SÃO GABRIEL**

Praça Largo da Pátria, 132 - CNPJ:13891544/0001-32

Orçamento Programa - Exercício de 2022  
Anexo 06  
Página 9

**PROGRAMA DE TRABALHO**

(Inc. II, § 2º, Art. 2º)

02 PODER EXECUTIVO					
08 SECRETARIA MUNICIPAL DE INFRAESTRUTURA					
Código	Especificação	Operação Especial	Projetos	Atividades	T o t a l
15	Urbanismo		2.193.300,00	3.754.700,00	5.948.000,00
15	122 Administração Geral			2.019.400,00	2.019.400,00
15	122 0006 AVANÇA SÃO GABRIEL, MAIS TRABALHO E NOVAS REALIZAÇÕES			2.019.400,00	2.019.400,00
15.122.0006.2033.0000	Manutenção das Ações da Secretaria Municipal de Infraestrutura			2.019.400,00	2.019.400,00
15	451 Infra-Estrutura Urbana		227.200,00		227.200,00
15	451 0007 CULTURA EM MOVIMENTO		227.200,00		227.200,00
15.451.0007.1028.0000	Construção de Praças e Urbanização de Ruas		227.200,00		227.200,00
15	452 Serviços Urbanos		1.966.100,00	1.735.300,00	3.701.400,00
15	452 0006 AVANÇA SÃO GABRIEL, MAIS TRABALHO E NOVAS REALIZAÇÕES		1.966.100,00	1.735.300,00	3.701.400,00
15.452.0006.1003.0000	Pavimentação de Ruas e Praças		1.047.800,00		1.047.800,00
15.452.0006.1004.0000	Recuperação de Estradas Vicinais		918.300,00		918.300,00
15.452.0006.2034.0000	Manutenção das Ações de Obras e Fiscalização			16.900,00	16.900,00
15.452.0006.2035.0000	Manutenção das Ações de Iluminação e Limpeza Pública			1.401.400,00	1.401.400,00
15.452.0006.2036.0000	Manutenção das Ações de Transportes, Estradas e Rodagens			269.400,00	269.400,00
15.452.0006.2068.0000	Manutenção dos Cemitérios Públicos			28.600,00	28.600,00
15.452.0006.2069.0000	Manutenção das Ações de Sinalização e Trânsito			19.000,00	19.000,00
17	Saneamento			188.200,00	188.200,00
17	512 Saneamento Básico Urbano			188.200,00	188.200,00
17	512 0006 AVANÇA SÃO GABRIEL, MAIS TRABALHO E NOVAS REALIZAÇÕES			188.200,00	188.200,00
17.512.0006.2037.0000	Manutenção das Ações de Saneamento e Esgotamento Sanitário			188.200,00	188.200,00
<b>TOTAL</b>		0,00	2.193.300,00	3.942.900,00	6.136.200,00



**PREFEITURA DO MUNICÍPIO DE SÃO GABRIEL**

Praça Largo da Pátria, 132 - CNPJ:13891544/0001-32

Orçamento Programa - Exercício de 2022  
Anexo 06  
Página 10

**PROGRAMA DE TRABALHO**

(Inc. II, § 2º, Art. 2º)

02 PODER EXECUTIVO					
09 SECRETARIA MUNICIPAL DE SAÚDE- SMS					
Código	Especificação	Operação Especial	Projetos	Atividades	T o t a l
10	Saúde		435.500,00	12.272.700,00	12.708.200,00
10	122 Administração Geral		137.500,00	5.653.100,00	5.790.600,00
10	122 0003 QUALIFICA SAÚDE		137.500,00	5.653.100,00	5.790.600,00
10.122.0003.1024.0000	Construção, Ampliação e Reforma da Academia de Saúde		137.500,00		137.500,00
10.122.0003.2039.0000	Manutenção das Ações do TFD			190.600,00	190.600,00
10.122.0003.2040.0000	Manutenção das Ações da Secretaria Municipal de Saúde			995.300,00	995.300,00
10.122.0003.2041.0000	Manutenção das Ações do Conselho de Saúde			7.000,00	7.000,00
10.122.0003.2042.0000	Manutenção das Ações do Fundo Municipal de Saúde			4.079.600,00	4.079.600,00
10.122.0003.2228.0000	Administração e Manutenção do Consórcio de Saúde			241.600,00	241.600,00
10.122.0003.2229.0000	Enfrentamento de Emergência COVID19			139.000,00	139.000,00
10	301 Atenção Básica		159.000,00	4.281.000,00	4.440.000,00
10	301 0003 QUALIFICA SAÚDE		159.000,00	4.281.000,00	4.440.000,00
10.301.0003.1029.0000	Aquisição de Equipamentos de Saúde		159.000,00		159.000,00
10.301.0003.2044.0000	Manutenção das Ações do Bloco da Atenção Básica			4.281.000,00	4.281.000,00
10	302 Assistência Hospitalar e Ambulatorial		139.000,00	1.539.000,00	1.678.000,00
10	302 0003 QUALIFICA SAÚDE		139.000,00	1.539.000,00	1.678.000,00
10.302.0003.1023.0000	Construção, Ampliação e Reforma do Hospital Municipal		139.000,00		139.000,00
10.302.0003.2043.0000	Manutenção das Ações do Bloco da Assistência Farmacêutica			171.000,00	171.000,00
10.302.0003.2045.0000	Manutenção das Ações do Bloco do MAC			1.368.000,00	1.368.000,00
10	304 Vigilância Sanitária			799.600,00	799.600,00
10	304 0003 QUALIFICA SAÚDE			799.600,00	799.600,00
10.304.0003.2046.0000	Manutenção das Ações do Bloco da Vigilância			799.600,00	799.600,00
TOTAL		0,00	435.500,00	12.272.700,00	12.708.200,00



**PREFEITURA DO MUNICIPIO DE SAO GABRIEL**

Praça Largo da Pátria, 132 - CNPJ:13891544/0001-32

Orçamento Programa - Exercício de 2022  
Anexo 06  
Página 11

**PROGRAMA DE TRABALHO**

(Inc.II, § 2º, Art.2º)

02 PODER EXECUTIVO					
10 SECRET. MUNIC. DE MEIO AMBIENTE, TURISMO E DESENVOLVIMENTO SU					
Código	Especificação	Operação Especial	Projetos	Atividades	T o t a l
04	Administração			20.000,00	20.000,00
04	122 Administração Geral			20.000,00	20.000,00
04	122 0010 NA ROTA DO TURISMO			20.000,00	20.000,00
04.122.0010.2233.0000	Manutenção das Ações de Apoio e Incentivo ao Turismo			20.000,00	20.000,00
18	Gestão Ambiental			94.600,00	94.600,00
18	122 Administração Geral			94.600,00	94.600,00
18	122 0009 AGRICULTURA EM FOCO			94.600,00	94.600,00
18.122.0009.2047.0000	Manutenção das Ações da Sec. Munic. de Meio Ambiente, Turismo e Desenvolvimento Sustentável			94.600,00	94.600,00
TOTAL		0,00	0,00	114.600,00	114.600,00
TOTAL GERAL		420.000,00	3.228.100,00	50.051.900,00	53.700.000,00



**PREFEITURA DO MUNICÍPIO DE SÃO GABRIEL**

Praça Largo da Pátria, 132 - CNPJ:13891544/0001-32

Orçamento Programa - Exercício de 2022

Anexo 07

Página 1

**PROGRAMA DE TRABALHO DO GOVERNO  
DEMONSTRATIVO DE FUNÇÕES, SUBFUNÇÕES E PROGRAMAS  
POR PROJETOS, ATIVIDADES E OPERAÇÕES ESPECIAIS  
(Inc.II, § 2º, Art.2º)**

Código	Especificação	Operação Especial	Projetos	Atividades	T o t a l
01	Legislativa	0,00	50.400,00	2.112.600,00	2.163.000,00
01	031 Ação Legislativa	0,00	50.400,00	2.112.600,00	2.163.000,00
01	031 0008 LEGISLA SÃO GABRIEL	0,00	50.400,00	2.112.600,00	2.163.000,00
01.031.0008.1001.0000	Ampliação do Prédio Sede do Poder Legislativo	0,00	50.400,00	0,00	50.400,00
01.031.0008.2001.0000	Manutenção do serviço da Câmara	0,00	0,00	2.112.600,00	2.112.600,00
04	Administração	0,00	0,00	4.457.100,00	4.457.100,00
04	122 Administração Geral	0,00	0,00	3.390.000,00	3.390.000,00
04	122 0004 SÃO GABRIEL MODERNA	0,00	0,00	3.370.000,00	3.370.000,00
04.122.0004.2006.0000	Manutenção das Ações do Gabinete do Prefeito	0,00	0,00	987.600,00	987.600,00
04.122.0004.2007.0000	Manutenção das Ações da Assessoria de Comunicação e Ouvidoria	0,00	0,00	29.600,00	29.600,00
04.122.0004.2010.0000	Manutenção das Ações da Secretaria Municipal de Administração	0,00	0,00	1.979.900,00	1.979.900,00
04.122.0004.2014.0000	Manutenção do Pasesp das Obrigações Tributárias e Contributivas	0,00	0,00	343.400,00	343.400,00
04.122.0004.2227.0000	Manutenção do Consórcio Público	0,00	0,00	29.500,00	29.500,00
04	122 0010 NA ROTA DO TURISMO	0,00	0,00	20.000,00	20.000,00
04.122.0010.2233.0000	Manutenção das Ações de Apoio e Incentivo ao Turismo	0,00	0,00	20.000,00	20.000,00
04	123 Administração Financeira	0,00	0,00	943.900,00	943.900,00
04	123 0004 SÃO GABRIEL MODERNA	0,00	0,00	943.900,00	943.900,00
04.123.0004.2011.0000	Manutenção das Ações da Sec. Munic. de Planejamento e Finanças	0,00	0,00	943.900,00	943.900,00
04	124 Controle Interno	0,00	0,00	68.500,00	68.500,00
04	124 0004 SÃO GABRIEL MODERNA	0,00	0,00	68.500,00	68.500,00
04.124.0004.2008.0000	Manutenção das Ações da Controladoria Geral	0,00	0,00	68.500,00	68.500,00
04	125 Normalização e Fiscalização	0,00	0,00	54.700,00	54.700,00
04	125 0004 SÃO GABRIEL MODERNA	0,00	0,00	54.700,00	54.700,00
04.125.0004.2009.0000	Manutenção das Ações de Assessoria Jurídica	0,00	0,00	54.700,00	54.700,00
08	Assistência Social	0,00	0,00	2.576.700,00	2.576.700,00
08	122 Administração Geral	0,00	0,00	295.400,00	295.400,00
08	122 0005 ASSISTÊNCIA FORTALECIDA, POPULAÇÃO ASSISTIDA	0,00	0,00	295.400,00	295.400,00
08.122.0005.2015.0000	Manutenção das Ações da Secretaria Municipal de Desenvolvimento Social e Promoção da Igualdade	0,00	0,00	214.800,00	214.800,00
08.122.0005.2016.0000	Manutenção do Conselho Tutelar e outros Conselhos Municipais	0,00	0,00	29.800,00	29.800,00
08.122.0005.2230.0000	Enfrentamento de Emergência COVID-19 - Social	0,00	0,00	50.800,00	50.800,00
08	244 Assistência Comunitária	0,00	0,00	2.281.300,00	2.281.300,00



**PREFEITURA DO MUNICÍPIO DE SÃO GABRIEL**

Praça Largo da Pátria, 132 - CNPJ:13891544/0001-32

Orçamento Programa - Exercício de 2022

Anexo 07

Página 2

**PROGRAMA DE TRABALHO DO GOVERNO  
DEMONSTRATIVO DE FUNÇÕES, SUBFUNÇÕES E PROGRAMAS  
POR PROJETOS, ATIVIDADES E OPERAÇÕES ESPECIAIS  
(Inc.II, § 2º, Art.2º)**

Código	Especificação	Operação Especial	Projetos	Atividades	T o t a l
08	Assistência Social	0,00	0,00	2.576.700,00	2.576.700,00
08	244 Assistência Comunitária	0,00	0,00	2.281.300,00	2.281.300,00
08	244 0005 ASSISTÊNCIA FORTALECIDA, POPULAÇÃO ASSISTIDA	0,00	0,00	2.281.300,00	2.281.300,00
08.244.0005.2017.0000	Manutenção das Ações do Fundo Municipal de Assistência Social	0,00	0,00	918.700,00	918.700,00
08.244.0005.2018.0000	Manutenção do CRAS	0,00	0,00	89.100,00	89.100,00
08.244.0005.2019.0000	Manutenção do Bloco da PSB (SCFV/PBF)	0,00	0,00	623.900,00	623.900,00
08.244.0005.2020.0000	Manutenção do Bloco de Gestão do SUAS (IGD SUAS)	0,00	0,00	10.300,00	10.300,00
08.244.0005.2021.0000	Manutenção do Programa Bolsa Família e Cadastro Único	0,00	0,00	241.400,00	241.400,00
08.244.0005.2022.0000	Manutenção do Fundo Municipal da Criança e Adolescente	0,00	0,00	112.200,00	112.200,00
08.244.0005.2049.0000	Manutenção dos Benefícios Assistenciais	0,00	0,00	5.000,00	5.000,00
08.244.0005.2050.0000	Manutenção dos Recursos do FEAS	0,00	0,00	110.100,00	110.100,00
08.244.0005.2051.0000	Manutenção da Criança Feliz	0,00	0,00	170.600,00	170.600,00
10	Saúde	0,00	435.500,00	12.272.700,00	12.708.200,00
10	122 Administração Geral	0,00	137.500,00	5.653.100,00	5.790.600,00
10	122 0003 QUALIFICA SAÚDE	0,00	137.500,00	5.653.100,00	5.790.600,00
10.122.0003.1024.0000	Construção, Ampliação e Reforma da Academia de Saúde	0,00	137.500,00	0,00	137.500,00
10.122.0003.2039.0000	Manutenção das Ações do TFD	0,00	0,00	190.600,00	190.600,00
10.122.0003.2040.0000	Manutenção das Ações da Secretaria Municipal de Saúde	0,00	0,00	995.300,00	995.300,00
10.122.0003.2041.0000	Manutenção das Ações do Conselho de Saúde	0,00	0,00	7.000,00	7.000,00
10.122.0003.2042.0000	Manutenção das Ações do Fundo Municipal de Saúde	0,00	0,00	4.079.600,00	4.079.600,00
10.122.0003.2228.0000	Administração e Manutenção do Consórcio de Saúde	0,00	0,00	241.600,00	241.600,00
10.122.0003.2229.0000	Enfrentamento de Emergência COVID19	0,00	0,00	139.000,00	139.000,00
10	301 Atenção Básica	0,00	159.000,00	4.281.000,00	4.440.000,00
10	301 0003 QUALIFICA SAÚDE	0,00	159.000,00	4.281.000,00	4.440.000,00
10.301.0003.1029.0000	Aquisição de Equipamentos de Saúde	0,00	159.000,00	0,00	159.000,00
10.301.0003.2044.0000	Manutenção das Ações do Bloco da Atenção Básica	0,00	0,00	4.281.000,00	4.281.000,00
10	302 Assistência Hospitalar e Ambulatorial	0,00	139.000,00	1.539.000,00	1.678.000,00
10	302 0003 QUALIFICA SAÚDE	0,00	139.000,00	1.539.000,00	1.678.000,00
10.302.0003.1023.0000	Construção, Ampliação e Reforma do Hospital Municipal	0,00	139.000,00	0,00	139.000,00
10.302.0003.2043.0000	Manutenção das Ações do Bloco da Assistência Farmacêutica	0,00	0,00	171.000,00	171.000,00
10.302.0003.2045.0000	Manutenção das Ações do Bloco do MAC	0,00	0,00	1.368.000,00	1.368.000,00
10	304 Vigilância Sanitária	0,00	0,00	799.600,00	799.600,00
10	304 0003 QUALIFICA SAÚDE	0,00	0,00	799.600,00	799.600,00
10.304.0003.2046.0000	Manutenção das Ações do Bloco da Vigilância	0,00	0,00	799.600,00	799.600,00
12	Educação	0,00	458.100,00	21.825.600,00	22.283.700,00
12	122 Administração Geral	0,00	458.100,00	1.562.800,00	2.020.900,00



**PREFEITURA DO MUNICÍPIO DE SÃO GABRIEL**

Praça Largo da Pátria, 132 - CNPJ:13891544/0001-32

Orçamento Programa - Exercício de 2022

Anexo 07

Página 3

**PROGRAMA DE TRABALHO DO GOVERNO  
DEMONSTRATIVO DE FUNÇÕES, SUBFUNÇÕES E PROGRAMAS  
POR PROJETOS, ATIVIDADES E OPERAÇÕES ESPECIAIS**  
(Inc.II, § 2º, Art.2º)

Código	Especificação	Operação Especial	Projetos	Atividades	T o t a l
<b>12</b>	<b>Educação</b>	<b>0,00</b>	<b>458.100,00</b>	<b>21.825.600,00</b>	<b>22.283.700,00</b>
12	122 Administração Geral	0,00	458.100,00	1.562.800,00	2.020.900,00
12	122 0001 VALORIZA EDUCAÇÃO	0,00	458.100,00	1.562.800,00	2.020.900,00
12.122.0001.1006.0000	CONSTRUÇÃO, AMPLIAÇÃO E REFORMA DE CRECHES E ESCOLAS	0,00	348.200,00	0,00	348.200,00
12.122.0001.1007.0000	CONSTRUÇÃO, AMPLIAÇÃO E REFORMA DE QUADRA	0,00	109.900,00	0,00	109.900,00
12.122.0001.2023.0000	Manutenção das Ações da Sec. Munic. de Educação	0,00	0,00	392.500,00	392.500,00
12.122.0001.2025.0000	Manutenção dos Conselhos	0,00	0,00	11.500,00	11.500,00
12.122.0001.2028.0000	Manutenção das Ações do Programa de Alimentação Escolar	0,00	0,00	454.700,00	454.700,00
12.122.0001.2048.0000	FUNDEF/ Precatórios	0,00	0,00	571.800,00	571.800,00
12.122.0001.2231.0000	Enfrentamento de Emergência COVID-19 - Educação	0,00	0,00	132.300,00	132.300,00
12	361 Ensino Fundamental	0,00	0,00	18.769.200,00	18.769.200,00
12	361 0001 VALORIZA EDUCAÇÃO	0,00	0,00	18.769.200,00	18.769.200,00
12.361.0001.2026.0000	Manutenção das Ações do Ensino Fundamental	0,00	0,00	18.769.200,00	18.769.200,00
12	365 Educação Infantil	0,00	0,00	526.100,00	526.100,00
12	365 0001 VALORIZA EDUCAÇÃO	0,00	0,00	526.100,00	526.100,00
12.365.0001.2027.0000	Manutenção das Ações do Ensino Infantil	0,00	0,00	526.100,00	526.100,00
12	366 Educação de Jovens e Adultos	0,00	0,00	30.000,00	30.000,00
12	366 0001 VALORIZA EDUCAÇÃO	0,00	0,00	30.000,00	30.000,00
12.366.0001.2030.0000	Manutenção das Ações do EJA	0,00	0,00	30.000,00	30.000,00
12	785 Transporte Especiais	0,00	0,00	937.500,00	937.500,00
12	785 0001 VALORIZA EDUCAÇÃO	0,00	0,00	937.500,00	937.500,00
12.785.0001.2029.0000	Manutenção das Ações do Transporte Escolar	0,00	0,00	937.500,00	937.500,00
<b>13</b>	<b>Cultura</b>	<b>0,00</b>	<b>0,00</b>	<b>645.300,00</b>	<b>645.300,00</b>
13	392 Difusão Cultural	0,00	0,00	645.300,00	645.300,00
13	392 0007 CULTURA EM MOVIMENTO	0,00	0,00	645.300,00	645.300,00
13.392.0007.2024.0000	Manutenção das Ações da Cultura	0,00	0,00	166.700,00	166.700,00
13.392.0007.2211.0000	Incentivo das Ações da Cultura	0,00	0,00	478.600,00	478.600,00
<b>15</b>	<b>Urbanismo</b>	<b>0,00</b>	<b>2.193.300,00</b>	<b>3.776.700,00</b>	<b>5.970.000,00</b>
15	122 Administração Geral	0,00	0,00	2.041.400,00	2.041.400,00
15	122 0006 AVANÇA SÃO GABRIEL, MAIS TRABALHO E NOVAS REALIZAÇÕES	0,00	0,00	2.041.400,00	2.041.400,00
15.122.0006.2033.0000	Manutenção das Ações da Secretaria Municipal de Infraestrutura	0,00	0,00	2.019.400,00	2.019.400,00
15.122.0006.2038.0000	Manutenção das Ações da Polícia Administrativa e Guarda Municipal	0,00	0,00	22.000,00	22.000,00
15	451 Infra-Estrutura Urbana	0,00	227.200,00	0,00	227.200,00
15	451 0007 CULTURA EM MOVIMENTO	0,00	227.200,00	0,00	227.200,00
15.451.0007.1028.0000	Construção de Praças e Urbanização de Ruas	0,00	227.200,00	0,00	227.200,00



**PREFEITURA DO MUNICÍPIO DE SÃO GABRIEL**

Praça Largo da Pátria, 132 - CNPJ:13891544/0001-32

Orçamento Programa - Exercício de 2022

Anexo 07

Página 4

**PROGRAMA DE TRABALHO DO GOVERNO  
DEMONSTRATIVO DE FUNÇÕES, SUBFUNÇÕES E PROGRAMAS  
POR PROJETOS, ATIVIDADES E OPERAÇÕES ESPECIAIS**  
(Inc.II, § 2º, Art.2º)

Código	Especificação	Operação Especial	Projetos	Atividades	T o t a l
15	Urbanismo	0,00	2.193.300,00	3.776.700,00	5.970.000,00
15	452 Serviços Urbanos	0,00	1.966.100,00	1.735.300,00	3.701.400,00
15	452 0006 AVANÇA SÃO GABRIEL, MAIS TRABALHO E NOVAS REALIZAÇÕES	0,00	1.966.100,00	1.735.300,00	3.701.400,00
15.452.0006.1003.0000	Pavimentação de Ruas e Praças	0,00	1.047.800,00	0,00	1.047.800,00
15.452.0006.1004.0000	Recuperação de Estradas Vicinais	0,00	918.300,00	0,00	918.300,00
15.452.0006.2034.0000	Manutenção das Ações de Obras e Fiscalização	0,00	0,00	16.900,00	16.900,00
15.452.0006.2035.0000	Manutenção das Ações de Iluminação e Limpeza Pública	0,00	0,00	1.401.400,00	1.401.400,00
15.452.0006.2036.0000	Manutenção das Ações de Transportes, Estradas e Rodagens	0,00	0,00	269.400,00	269.400,00
15.452.0006.2068.0000	Manutenção dos Cemitérios Públicos	0,00	0,00	28.600,00	28.600,00
15.452.0006.2069.0000	Manutenção das Ações de Sinalização e Trânsito	0,00	0,00	19.000,00	19.000,00
17	Saneamento	0,00	0,00	188.200,00	188.200,00
17	512 Saneamento Básico Urbano	0,00	0,00	188.200,00	188.200,00
17	512 0006 AVANÇA SÃO GABRIEL, MAIS TRABALHO E NOVAS REALIZAÇÕES	0,00	0,00	188.200,00	188.200,00
17.512.0006.2037.0000	Manutenção das Ações de Saneamento e Esgotamento Sanitário	0,00	0,00	188.200,00	188.200,00
18	Gestão Ambiental	0,00	0,00	94.600,00	94.600,00
18	122 Administração Geral	0,00	0,00	94.600,00	94.600,00
18	122 0009 AGRICULTURA EM FOCO	0,00	0,00	94.600,00	94.600,00
18.122.0009.2047.0000	Manutenção das Ações da Sec. Munic. de Meio Ambiente, Turismo e Desenvolvimento Sustentável	0,00	0,00	94.600,00	94.600,00
20	Agricultura	0,00	0,00	400.000,00	400.000,00
20	122 Administração Geral	0,00	0,00	400.000,00	400.000,00
20	122 0006 AVANÇA SÃO GABRIEL, MAIS TRABALHO E NOVAS REALIZAÇÕES	0,00	0,00	400.000,00	400.000,00
20.122.0006.2032.0000	Manutenção das Ações da Secretaria Municipal de Agricultura e Irrigação	0,00	0,00	400.000,00	400.000,00
27	Desporto e Lazer	0,00	90.800,00	339.200,00	430.000,00
27	813 Lazer	0,00	90.800,00	339.200,00	430.000,00
27	813 0002 ESPORTE INCLUSIVO	0,00	90.800,00	339.200,00	430.000,00
27.813.0002.1002.0000	Construção, Reforma e Ampliação de Quadra Poliesportiva	0,00	30.000,00	0,00	30.000,00
27.813.0002.1011.0000	Construção, Reforma e Ampliação do Estádio Municipal	0,00	60.800,00	0,00	60.800,00
27.813.0002.2031.0000	Manutenção das Ações da Sec. Munic. de Esporte e Lazer	0,00	0,00	339.200,00	339.200,00
28	Encargos Especiais	0,00	0,00	1.363.200,00	1.363.200,00
28	843 Serviço da Dívida Interna	0,00	0,00	1.363.200,00	1.363.200,00
28	843 0004 SÃO GABRIEL MODERNA	0,00	0,00	1.363.200,00	1.363.200,00
28.843.0004.2013.0000	Administração da Dívida Pública Municipal	0,00	0,00	1.363.200,00	1.363.200,00



**PREFEITURA DO MUNICÍPIO DE SÃO GABRIEL**

Praça Largo da Pátria, 132 - CNPJ:13891544/0001-32

Orçamento Programa - Exercício de 2022

Anexo 07

Página 5

**PROGRAMA DE TRABALHO DO GOVERNO  
DEMONSTRATIVO DE FUNÇÕES, SUBFUNÇÕES E PROGRAMAS  
POR PROJETOS, ATIVIDADES E OPERAÇÕES ESPECIAIS  
(Inc.II, § 2º, Art.2º)**

Código	Especificação	Operação Especial	Projetos	Atividades	T o t a l
28	Encargos Especiais	0,00	0,00	1.363.200,00	1.363.200,00
99	Reserva de Contingência	420.000,00	0,00	0,00	420.000,00
99	999 Reserva de Contingência	420.000,00	0,00	0,00	420.000,00
99	999 9999 RESERVA DE CONTIGÊNCIA	420.000,00	0,00	0,00	420.000,00
99.999.9999.9999.0000	Reserva de Contingência	420.000,00	0,00	0,00	420.000,00
TOTAL		420.000,00	3.228.100,00	50.051.900,00	53.700.000,00





### PREFEITURA DO MUNICÍPIO DE SÃO GABRIEL

Praça Largo da Pátria, 132 - CNPJ:13891544/0001-32

Orçamento Programa - Exercício de 2022

Anexo 08

Página 1

### DESPESA POR FUNÇÃO, SUBFUNÇÃO E PROGRAMAS CONFORME O VÍNCULO COM OS RECURSOS

(Inc. II, § 2º, Art. 2º)

Código	Especificação	Ordinário	Vinculado	Adm. Indireta	Total
<b>01</b>	<b>Legislativa</b>	<b>2.163.000,00</b>			<b>2.163.000,00</b>
01 031	Ação Legislativa	2.163.000,00			2.163.000,00
01 031 0008	LEGISLA SÃO GABRIEL	2.163.000,00			2.163.000,00
<b>04</b>	<b>Administração</b>	<b>4.453.100,00</b>	<b>4.000,00</b>		<b>4.457.100,00</b>
04 122	Administração Geral	3.386.000,00	4.000,00		3.390.000,00
04 122 0004	SÃO GABRIEL MODERNA	3.366.000,00	4.000,00		3.370.000,00
04 122 0010	NA ROTA DO TURISMO	20.000,00			20.000,00
04 123	Administração Financeira	943.900,00			943.900,00
04 123 0004	SÃO GABRIEL MODERNA	943.900,00			943.900,00
04 124	Controle Interno	68.500,00			68.500,00
04 124 0004	SÃO GABRIEL MODERNA	68.500,00			68.500,00
04 125	Normalização e Fiscalização	54.700,00			54.700,00
04 125 0004	SÃO GABRIEL MODERNA	54.700,00			54.700,00
<b>08</b>	<b>Assistência Social</b>	<b>1.854.600,00</b>	<b>722.100,00</b>		<b>2.576.700,00</b>
08 122	Administração Geral	295.400,00			295.400,00
08 122 0005	ASSISTÊNCIA FORTALECIDA, POPULAÇÃO ASSISTIDA	295.400,00			295.400,00
08 244	Assistência Comunitária	1.559.200,00	722.100,00		2.281.300,00
08 244 0005	ASSISTÊNCIA FORTALECIDA, POPULAÇÃO ASSISTIDA	1.559.200,00	722.100,00		2.281.300,00
<b>10</b>	<b>Saúde</b>	<b>192.000,00</b>	<b>12.516.200,00</b>		<b>12.708.200,00</b>
10 122	Administração Geral	139.000,00	5.651.600,00		5.790.600,00
10 122 0003	QUALIFICA SAÚDE	139.000,00	5.651.600,00		5.790.600,00
10 301	Atenção Básica	53.000,00	4.387.000,00		4.440.000,00
10 301 0003	QUALIFICA SAÚDE	53.000,00	4.387.000,00		4.440.000,00
10 302	Assistência Hospitalar e Ambulatorial		1.678.000,00		1.678.000,00
10 302 0003	QUALIFICA SAÚDE		1.678.000,00		1.678.000,00
10 304	Vigilância Sanitária		799.600,00		799.600,00
10 304 0003	QUALIFICA SAÚDE		799.600,00		799.600,00
<b>12</b>	<b>Educação</b>	<b>367.000,00</b>	<b>21.916.700,00</b>		<b>22.283.700,00</b>
12 122	Administração Geral	367.000,00	1.653.900,00		2.020.900,00
12 122 0001	VALORIZA EDUCAÇÃO	367.000,00	1.653.900,00		2.020.900,00
12 361	Ensino Fundamental		18.769.200,00		18.769.200,00
12 361 0001	VALORIZA EDUCAÇÃO		18.769.200,00		18.769.200,00
12 365	Educação Infantil		526.100,00		526.100,00
12 365 0001	VALORIZA EDUCAÇÃO		526.100,00		526.100,00
12 366	Educação de Jovens e Adultos		30.000,00		30.000,00
12 366 0001	VALORIZA EDUCAÇÃO		30.000,00		30.000,00
12 785	Transporte Especiais		937.500,00		937.500,00
12 785 0001	VALORIZA EDUCAÇÃO		937.500,00		937.500,00
<b>13</b>	<b>Cultura</b>	<b>634.900,00</b>	<b>10.400,00</b>		<b>645.300,00</b>
13 392	Difusão Cultural	634.900,00	10.400,00		645.300,00
13 392 0007	CULTURA EM MOVIMENTO	634.900,00	10.400,00		645.300,00



**PREFEITURA DO MUNICÍPIO DE SÃO GABRIEL**

Praça Largo da Pátria, 132 - CNPJ:13891544/0001-32

Orçamento Programa - Exercício de 2022

Anexo 08

Página 2

**DESPESA POR FUNÇÃO, SUBFUNÇÃO E PROGRAMAS  
CONFORME O VÍNCULO COM OS RECURSOS**

(Inc. II, § 2º, Art. 2º)

Código	Especificação	Ordinário	Vinculado	Adm. Indireta	Total
15	Urbanismo	3.414.300,00	2.555.700,00		5.970.000,00
15 122	Administração Geral	1.996.800,00	44.600,00		2.041.400,00
15 122 0006	AVANÇA SÃO GABRIEL, MAIS TRABALHO E NOVAS REALIZAÇÕES	1.996.800,00	44.600,00		2.041.400,00
15 451	Infra-Estrutura Urbana	15.900,00	211.300,00		227.200,00
15 451 0007	CULTURA EM MOVIMENTO	15.900,00	211.300,00		227.200,00
15 452	Serviços Urbanos	1.401.600,00	2.299.800,00		3.701.400,00
15 452 0006	AVANÇA SÃO GABRIEL, MAIS TRABALHO E NOVAS REALIZAÇÕES	1.401.600,00	2.299.800,00		3.701.400,00
17	Saneamento	162.100,00	26.100,00		188.200,00
17 512	Saneamento Básico Urbano	162.100,00	26.100,00		188.200,00
17 512 0006	AVANÇA SÃO GABRIEL, MAIS TRABALHO E NOVAS REALIZAÇÕES	162.100,00	26.100,00		188.200,00
18	Gestão Ambiental	94.600,00			94.600,00
18 122	Administração Geral	94.600,00			94.600,00
18 122 0009	AGRICULTURA EM FOCO	94.600,00			94.600,00
20	Agricultura	394.700,00	5.300,00		400.000,00
20 122	Administração Geral	394.700,00	5.300,00		400.000,00
20 122 0006	AVANÇA SÃO GABRIEL, MAIS TRABALHO E NOVAS REALIZAÇÕES	394.700,00	5.300,00		400.000,00
27	Desporto e Lazer	383.400,00	46.600,00		430.000,00
27 813	Lazer	383.400,00	46.600,00		430.000,00
27 813 0002	ESPORTE INCLUSIVO	383.400,00	46.600,00		430.000,00
28	Encargos Especiais	1.363.200,00			1.363.200,00
28 843	Serviço da Dívida Interna	1.363.200,00			1.363.200,00
28 843 0004	SÃO GABRIEL MODERNA	1.363.200,00			1.363.200,00
99	Reserva de Contingência	420.000,00			420.000,00
99 999	Reserva de Contingência	420.000,00			420.000,00
99 999 9999	RESERVA DE CONTIGÊNCIA	420.000,00			420.000,00
<b>TOTAL</b>		<b>15.896.900,00</b>	<b>37.803.100,00</b>	<b>0,00</b>	<b>53.700.000,00</b>



**PREFEITURA DO MUNICÍPIO DE SÃO GABRIEL**

Praça Largo da Pátria, 132 - CNPJ:13891544/0001-32

Orçamento Programa - Exercício de 2022

Anexo 09

Página 1

**DEMONSTRATIVO DAS DESPESAS POR ORGÃO E FUNÇÕES DE GOVERNO**

(Inc.II, § 2º, Art.2º)

ORGÃO	01 11	CÂMARA MUNICIPAL	Valor
Função	01	Legislativa	2.163.000,00
ORGÃO	02 01	GABINETE DO PREFEITO MUNICIPAL	Valor
Função	04	Administração	1.140.400,00
ORGÃO	02 02	SECRETARIA DE ADMINISTRAÇÃO	Valor
Função	04	Administração	2.009.400,00
Função	15	Urbanismo	22.000,00
ORGÃO	02 03	SECRETARIA MUNICIPAL DE PLANEJAMENTO E FINANÇAS	Valor
Função	04	Administração	1.287.300,00
Função	28	Encargos Especiais	1.363.200,00
Função	99	Reserva de Contingência	420.000,00
ORGÃO	02 04	SECRET. MUNIC.L DE DESENVOLV. SOCIAL E PROMOÇÃO DA IGUALDADE	Valor
Função	08	Assistência Social	2.576.700,00
ORGÃO	02 05	SECRETARIA MUNICIPAL DE EDUCAÇÃO E CULTURA	Valor
Função	12	Educação	22.283.700,00
Função	13	Cultura	645.300,00
ORGÃO	02 06	SECRETARIA MUNICIPAL DE ESPORTE E LAZER	Valor
Função	27	Desporto e Lazer	430.000,00
ORGÃO	02 07	SECRETARIA MUNICIPAL DE AGRICULTURA E IRRIGAÇÃO	Valor
Função	20	Agricultura	400.000,00
ORGÃO	02 08	SECRETARIA MUNICIPAL DE INFRAESTRUTURA	Valor
Função	15	Urbanismo	5.948.000,00
Função	17	Saneamento	188.200,00
ORGÃO	02 09	SECRETARIA MUNICIPAL DE SAÚDE- SMS	Valor
Função	10	Saúde	12.708.200,00
ORGÃO	02 10	SECRET. MUNIC. DE MEIO AMBIENTE, TURISMO E DESENVOLVIMENTO SU	Valor
Função	04	Administração	20.000,00
Função	18	Gestão Ambiental	94.600,00



**PREFEITURA DO MUNICIPIO DE SAO GABRIEL**

Praça Largo da Pátria, 132 - CNPJ:13891544/0001-32

Orçamento Programa - Exercício de 2022

Anexo 09

Página 2

**DEMONSTRATIVO DAS DESPESAS POR ORGÃO E FUNÇÕES DE GOVERNO**

(Inc.II, § 2º, Art.2º)

TOTAL GERAL 53.700.000,00

RESUMO DO TOTAL ORÇADO POR ORGÃO		
01 11	CÂMARA MUNICIPAL	2.163.000,00
02 01	GABINETE DO PREFEITO MUNICIPAL	1.140.400,00
02 02	SECRETARIA DE ADMINISTRAÇÃO	2.031.400,00
02 03	SECRETARIA MUNICIPAL DE PLANEJAMENTO E FINANÇAS	3.070.500,00
02 04	SECRET. MUNIC.L DE DESENVOLV. SOCIAL E PROMOÇÃO I	2.576.700,00
02 05	SECRETARIA MUNICIPAL DE EDUCAÇÃO E CULTURA	22.929.000,00
02 06	SECRETARIA MUNICIPAL DE ESPORTE E LAZER	430.000,00
02 07	SECRETARIA MUNICIPAL DE AGRICULTURA E IRRIGAÇÃO	400.000,00
02 08	SECRETARIA MUNICIPAL DE INFRAESTRUTURA	6.136.200,00
02 09	SECRETARIA MUNICIPAL DE SAÚDE- SMS	12.708.200,00
02 10	SECRET. MUNIC. DE MEIO AMBIENTE, TURISMO E DESENV	114.600,00
TOTAL		53.700.000,00

RESUMO DO TOTAL ORÇADO POR FUNÇÃO		
01	Legislativa	2.163.000,00
04	Administração	4.457.100,00
08	Assistência Social	2.576.700,00
10	Saúde	12.708.200,00
12	Educação	22.283.700,00
13	Cultura	645.300,00
15	Urbanismo	5.970.000,00
17	Saneamento	188.200,00
18	Gestão Ambiental	94.600,00
20	Agricultura	400.000,00
27	Desporto e Lazer	430.000,00
28	Encargos Especiais	1.363.200,00
99	Reserva de Contingência	420.000,00
TOTAL		53.700.000,00



**PREFEITURA DO MUNICÍPIO DE SÃO GABRIEL**

Praça Largo da Pátria, 132 - CNPJ:13891544/0001-32

Orçamento Programa - Exercício de 2022

Página 1

**CONSOLIDAÇÃO GERAL DOS ORÇAMENTOS (FISCAL E SEGURIDADE SOCIAL)**

Entidade	Discriminação da Entidade		Vinc	Fte Recurso	Total Orcado
Ficha C/Loc	Func/Prog	Catgo	Discriminação		
<b>Tipo Orcam.</b>	<b>10</b>		<b>FISCAL</b>		<b>38.415.100,00</b>
Função	01		Legislativa		2.163.000,00
Função	04		Administração		4.457.100,00
Função	12		Educação		22.283.700,00
Função	13		Cultura		645.300,00
Função	15		Urbanismo		5.970.000,00
Função	17		Saneamento		188.200,00
Função	18		Gestão Ambiental		94.600,00
Função	20		Agricultura		400.000,00
Função	27		Desporto e Lazer		430.000,00
Função	28		Encargos Especiais		1.363.200,00
Função	99		Reserva de Contingência		420.000,00
<b>Tipo Orcam.</b>	<b>20</b>		<b>SEGURIDADE SOCIAL</b>		<b>15.284.900,00</b>
Função	08		Assistência Social		2.576.700,00
Função	10		Saúde		12.708.200,00
<b>Total</b>					<b>53.700.000,00</b>



**Estado da Bahia**  
**PREFEITURA MUNICIPAL DE SÃO GABRIEL**

## **LEI ORÇAMENTÁRIA ANUAL EXERCÍCIO 2022**

### **1.3 DEMONSTRATIVOS COMPLEMENTARES**

- 1.3.1 METAS FISCAIS;
- 1.3.2 DESPESAS POR ÓRGÃOS;
- 1.3.3 DESPESAS POR FUNÇÃO;
- 1.3.4 DESPESAS POR SUB-FUNÇÃO;
- 1.3.5 DEMONSTRATIVO DE APLICAÇÃO DOS ÍNDICES - EDUCAÇÃO 25%;
- 1.3.6 DEMONSTRATIVO DE APLICAÇÃO DOS ÍNDICES - SAÚDE 15%;
- 1.3.7 DEMONSTRATIVO DE APLICAÇÃO DOS ÍNDICES - SOCIAL 5%;
- 1.3.8 DEMONSTRATIVO DE DESPESA COM O FUNDEB;
- 1.3.9 DEMONSTRATIVO DE GASTOS COM PESSOAL;
- 1.3.10 APURAÇÃO DO DUODÉCIMO;
- 1.3.11 DEMONSTRATIVO DE RENÚNCIA DE RECEITA;
- 1.3.12 DEMONSTRATIVO DE MARGEM DE EXPANSÃO DAS DESPESAS OBRIGATÓRIAS DE CARÁTER CONTINUADO;
- 1.3.13 FECHAMENTO POR FONTE DE RECURSO.
- 1.3.14 GRAFICOS





PREFEITURA MUNICIPAL DE SÃO GABRIEL
ANEXO DE METAS FISCAIS
METAS ANUAIS
2022

Table with columns for 2022 and 2023 metrics: Valor Constante, % PIB, % RCL, Valor Constante, % PIB, % RCL. Rows include Receita Total, Receitas Primárias, Despesas Primárias, etc.

Fonte: Sepplan/SEI, Sepplan/SPO, BACEN e PLDO 2021 do União. Anexo II Receita - Resumo Geral, Anexo II Natureza da Despesa - Consolidação, Anexo XIV Balanço Patrimonial, dos exercícios 2018, 2019 e 2020. LOA 2021, IPCA e PIB - Estado.

Table with columns for 2022 and 2023 metrics: PIB Real (%), RCL (Projetada), PIB (projeção - Estado), IPCA (base), Taxa real de juro implícito sobre a dívida líquida do Governo (média % anual), Inflação Média (x anual) projetada com base em índice oficial de inflação.

Para o planejamento governamental o dimensionamento da disponibilidade de recursos com que se poderá contar para o desenvolvimento das ações é fundamental para determinar as despesas, as quais serão a base para a fixação dos gastos. Conforme dispõe o Artigo 30 da Lei 4320/64 que institui Normas Gerais de Direito Financeiro para elaboração e controle dos orçamentos e balanços da União, dos Estados, dos Municípios e do Distrito Federal, a estimativa da receita terá como base a arrecadação histórica dos três últimos exercícios. A metodologia utilizada na projeção de receitas orçamentárias foi baseada no modelo incremental de projeção utilizado a série histórica de arrecadação.



**PREFEITURA DO MUNICÍPIO DE SÃO GABRIEL**

Praça Largo da Pátria, 132 - CNPJ:13891544/0001-32

Orçamento Programa - Exercício de 2022

**DESPESA POR ORGÃOS**

Página 1

Entidade		Discriminação da Entidade		Vinc	Fte Recurso	Total Orcado
Ficha	CLoc	Func/Prog	Catgo	Discriminação		
Orgão	01			GABINETE DO PREFEITO MUNICIPAL		1.140.400,00
Orgão	02			SECRETARIA DE ADMINISTRAÇÃO		2.031.400,00
Orgão	03			SECRETARIA MUNICIPAL DE PLANEJAMENTO E FINANÇAS		3.070.500,00
Orgão	04			SECRET. MUNIC.L DE DESENVOLV. SOCIAL E PROMOÇÃO DA IGUALDADE		2.576.700,00
Orgão	05			SECRETARIA MUNICIPAL DE EDUCAÇÃO E CULTURA		22.929.000,00
Orgão	06			SECRETARIA MUNICIPAL DE ESPORTE E LAZER		430.000,00
Orgão	07			SECRETARIA MUNICIPAL DE AGRICULTURA E IRRIGAÇÃO		400.000,00
Orgão	08			SECRETARIA MUNICIPAL DE INFRAESTRUTURA		6.136.200,00
Orgão	09			SECRETARIA MUNICIPAL DE SAÚDE- SMS		12.708.200,00
Orgão	10			SECRET. MUNIC. DE MEIO AMBIENTE, TURISMO E DESENVOLVIMENTO SU		114.600,00
Orgão	11			CÂMARA MUNICIPAL		2.163.000,00
<b>Total</b>						<b>53.700.000,00</b>





### PREFEITURA DO MUNICÍPIO DE SÃO GABRIEL

Praça Largo da Pátria, 132 - CNPJ:13891544/0001-32

Orçamento Programa - Exercício de 2022

#### DESPESA POR FUNÇÃO

Página 1

Entidade	Discriminação da Entidade		Vinc	Fte Recurso	Total Orcado
Ficha CLoc	Func/Prog	Catgo	Discriminação		
Função	01		Legislativa		2.163.000,00
Função	04		Administração		4.457.100,00
Função	08		Assistência Social		2.576.700,00
Função	10		Saúde		12.708.200,00
Função	12		Educação		22.283.700,00
Função	13		Cultura		645.300,00
Função	15		Urbanismo		5.970.000,00
Função	17		Saneamento		188.200,00
Função	18		Gestão Ambiental		94.600,00
Função	20		Agricultura		400.000,00
Função	27		Desporto e Lazer		430.000,00
Função	28		Encargos Especiais		1.363.200,00
Função	99		Reserva de Contingência		420.000,00
<b>Total</b>					<b>53.700.000,00</b>



**PREFEITURA DO MUNICÍPIO DE SÃO GABRIEL**

Praça Largo da Pátria, 132 - CNPJ:13891544/0001-32

Orçamento Programa - Exercício de 2022

**DESPESA POR SUBFUNÇÃO**

Página 1

Entidade	Discriminação da Entidade	Vinc	Fte Recurso	Total Orcado
Ficha CLoc	Func/Prog Catgo	Discriminação		
SubFunção	031	Ação Legislativa		2.163.000,00
SubFunção	122	Administração Geral		14.032.900,00
SubFunção	123	Administração Financeira		943.900,00
SubFunção	124	Controle Interno		68.500,00
SubFunção	125	Normatização e Fiscalização		54.700,00
SubFunção	244	Assistência Comunitária		2.281.300,00
SubFunção	301	Atenção Básica		4.440.000,00
SubFunção	302	Assistência Hospitalar e Ambulatorial		1.678.000,00
SubFunção	304	Vigilância Sanitária		799.600,00
SubFunção	361	Ensino Fundamental		18.769.200,00
SubFunção	365	Educação Infantil		526.100,00
SubFunção	366	Educação de Jovens e Adultos		30.000,00
SubFunção	392	Difusão Cultural		645.300,00
SubFunção	451	Infra-Estrutura Urbana		227.200,00
SubFunção	452	Serviços Urbanos		3.701.400,00
SubFunção	512	Saneamento Básico Urbano		188.200,00
SubFunção	785	Transporte Especiais		937.500,00
SubFunção	813	Lazer		430.000,00
SubFunção	843	Serviço da Dívida Interna		1.363.200,00
SubFunção	999	Reserva de Contingência		420.000,00
<b>Total</b>				<b>53.700.000,00</b>



**PREFEITURA MUNICIPAL DE SÃO GABRIEL**

LEI ORÇAMENTÁRIA ANUAL  
DEMONSTRATIVO DA APLICAÇÃO EM EDUCAÇÃO - MDE  
EXERCÍCIO - 2022

DEMONSTRATIVO DA APURAÇÃO DA BASE DE CALCULO		TOTAL ORÇADO
<b>RECEITAS DE IMPOSTOS, TAXAS E CONTRIBUIÇÕES DE MELHORIA</b>		<b>1.205.160,00</b>
IMPOSTOS		1.080.500,00
TAXAS		124.660,00
CONTRIBUIÇÕES DE MELHORIA		0,00
<b>RECEITAS DE TRANSFERÊNCIAS CONSTITUCIONAIS LEGAIS</b>		<b>28.911.500,00</b>
<b>TRANSFERÊNCIAS DA UNIÃO</b>		<b>24.878.600,00</b>
COTA PARTE DO FPM		24.856.000,00
COTA PARTE DO ITR		2.000,00
COTA PARTE DO IOF-OURO		5.100,00
LEI COMPLEMENTAR 87/96 - ICMS DE EXPORTAÇÃO		15.500,00
<b>TRANSFERÊNCIAS DO ESTADO</b>		<b>4.032.900,00</b>
COTA PARTE DO ICMS		3.757.100,00
COTA PARTE DO IPVA		250.100,00
COTA PARTE DO IPI		25.700,00
<b>TOTAL DE RECEITAS QUE INCIDEM PARA OS 25%</b>		<b>30.116.660,00</b>
<b>DEDUÇÃO PARA FORMAÇÃO DO FUNDEB</b>		<b>-5.605.560,00</b>
<b>DEMONSTRATIVO DA EDUCAÇÃO - RECURSOS PRÓPRIOS 25%</b>		
<b>APLICAÇÃO OBRIGATORIA 25%</b>		<b>1.323.605,00</b>
<b>DEMONSTRATIVO DAS AÇÕES DO ORÇAMENTO</b>		
DESCRIÇÃO DA AÇÃO	CODIGO DA AÇÃO	VALOR TOTAL ORÇADO
Construção, Ampliação e Reforma de creches e escolas	1006	47.700,00
Construção, Ampliação e Reforma de Quadra	1007	24.200,00
Manutenção das Ações da Sec. Munic. de Educação	2023	392.500,00
Manutenção dos Conselhos	2025	11.500,00
Manutenção das Ações do Ensino Fundamental	2026	2.258.100,00
Manutenção das Ações do Ensino Infantil	2027	68.500,00
Manutenção das Ações do Transporte Escolar	2029	238.600,00
Manutenção das Ações do EJA	2030	30.000,00
Enfrentamento de Emergência COVID-19 - Educação	2231	43.900,00
<b>TOTAL AÇÕES DO ORÇAMENTO</b>		<b>3.115.000,00</b>



**PREFEITURA MUNICIPAL DE SÃO GABRIEL**

LEI ORÇAMENTÁRIA ANUAL  
DEMONSTRATIVO DA APLICAÇÃO EM SAÚDE  
EXERCÍCIO - 2022

DEMONSTRATIVO DA APURAÇÃO DA BASE DE CALCULO	TOTAL ORÇADO
<b>RECEITAS DE IMPOSTOS, TAXAS E CONTRIBUIÇÕES DE MELHORIA</b>	<b>1.205.160,00</b>
IMPOSTOS	1.080.500,00
TAXAS	124.660,00
CONTRIBUIÇÕES DE MELHORIA	0,00
<b>RECEITAS DE TRANSFERÊNCIAS CONSTITUCIONAIS LEGAIS</b>	<b>28.911.500,00</b>
<b>TRANSFERÊNCIAS DA UNIÃO</b>	<b>24.878.600,00</b>
COTA PARTE DO FPM	24.856.000,00
COTA PARTE DO ITR	2.000,00
COTA PARTE DO IOF-OURO	5.100,00
LEI COMPLEMENTAR 87/96 - ICMS DE EXPORTAÇÃO	15.500,00
<b>TRANSFERÊNCIAS DO ESTADO</b>	<b>4.032.900,00</b>
COTA PARTE DO ICMS	3.757.100,00
COTA PARTE DO IPVA	250.100,00
COTA PARTE DO IPI	25.700,00
<b>TOTAL DE RECEITAS QUE INCIDEM PARA OS 15%</b>	<b>30.116.660,00</b>

DEMONSTRATIVO DA SAÚDE - RECURSOS PRÓPRIOS 15%	
<b>APLICAÇÃO OBRIGATÓRIA 15%</b>	<b>3.617.499,00</b>

DEMONSTRATIVO DAS AÇÕES DO ORÇAMENTO		
DESCRIÇÃO DA AÇÃO	CODIGO DA AÇÃO	VALOR TOTAL ORÇADO
Construção, Ampliação e Reforma do Hospital Municipal	1023	6.000,00
Construção, Ampliação e Reforma da Academia de Saúde	1024	5.100,00
Manutenção das Ações do TFD	2039	140.600,00
Manutenção das Ações da Secretaria Municipal de Saúde	2040	985.000,00
Manutenção das Ações do Conselho de Saúde	2041	7.000,00
Manutenção das Ações do Fundo Municipal de Saúde	2042	3.500.400,00
Manutenção das Ações do Bloco da Assistência Farmacêutica	2043	54.700,00
Manutenção das Ações do Bloco da Atenção Básica	2044	550.200,00
Manutenção das Ações do Bloco do MAC	2045	825.000,00
Manutenção das Ações do Bloco da Vigilância	2046	452.800,00
Administração e Manutenção do Consórcio de Saúde	2228	240.600,00
Enfrentamento de Emergência COVID19	2229	9.000,00
<b>TOTAL AÇÕES DO ORÇAMENTO</b>		<b>6.776.400,00</b>



**PREFEITURA MUNICIPAL DE SÃO GABRIEL**

LEI ORÇAMENTÁRIA ANUAL  
DEMONSTRATIVO DA APLICAÇÃO EM AÇÃO SOCIAL 5%  
EXERCÍCIO - 2022

DEMONSTRATIVO DA APURAÇÃO DA BASE DE CÁLCULO	TOTAL ORÇADO
<b>RECEITAS DE IMPOSTOS, TAXAS E CONTRIBUIÇÕES DE MELHORIA</b>	<b>1.205.160,00</b>
IMPOSTOS	1.080.500,00
TAXAS	124.660,00
CONTRIBUIÇÕES DE MELHORIA	0,00
<b>RECEITAS DE TRANSFERÊNCIAS CONSTITUCIONAIS LEGAIS</b>	<b>28.911.500,00</b>
<b>TRANSFERÊNCIAS DA UNIÃO</b>	<b>24.878.600,00</b>
COTA PARTE DO FPM	24.856.000,00
COTA PARTE DO ITR	2.000,00
COTA PARTE DO IOF-OURO	5.100,00
LEI COMPLEMENTAR 87/96 - ICMS DE EXPORTAÇÃO	15.500,00
<b>TRANSFERÊNCIAS DO ESTADO</b>	<b>4.032.900,00</b>
COTA PARTE DO ICMS	3.757.100,00
COTA PARTE DO IPVA	250.100,00
COTA PARTE DO IPI	25.700,00
<b>TOTAL DE RECEITAS QUE INCIDEM</b>	<b>30.116.660,00</b>
<b>5% SOBRE A RECEITA</b>	<b>1.505.833,00</b>

DEMONSTRATIVO DAS AÇÕES DO ORÇAMENTO		
DESCRIÇÃO DA AÇÃO	CODIGO DA AÇÃO	VALOR TOTAL ORÇADO
Manutenção das Ações da Secretaria Municipal de Desenvolvimento Social e Promoção da Igualdad	2015	213.800,00
Manutenção do Conselho Tutelar e outros Conselhos Municipais	2016	29.800,00
Manutenção das Ações do Fundo Municipal de Assistência Social	2017	918.700,00
Manutenção do CRAS	2018	63.100,00
Manutenção do Bloco da PSB (SCFV/PBF)	2019	303.900,00
Manutenção do Programa Bolsa Família e Cadastro Único	2021	129.600,00
Manutenção do Fundo Municipal da Criança e Adolescente	2022	100.900,00
Manutenção dos Benefícios Assistenciais	2049	3.000,00
Manutenção da Criança Feliz	2051	40.000,00
Enfrentamento de Emergência COVID-19 - Social	2230	38.800,00
<b>TOTAL AÇÕES DO ORÇAMENTO</b>		<b>1.841.600,00</b>



<b>PREFEITURA MUNICIPAL DE SÃO GABRIEL</b>		
<b>LEI ORÇAMENTÁRIA ANUAL</b>		
<b>DEMONSTRATIVO DA APLICAÇÃO EM EDUCAÇÃO - FUNDEB</b>		
<b>EXERCÍCIO - 2022</b>		
<b>DEMONSTRATIVO DA APURAÇÃO DA BASE DE CÁLCULO</b>		<b>TOTAL ORÇADO</b>
<b>FUNDEB</b>		
RENDIMENTO DE APLICAÇÃO DOS RECURSOS DO FUNDEB		6.200,00
TRANSFERÊNCIAS MULTIGOVERNAMENTAIS DO FUNDEB		15.581.900,00
<b>TOTAIS DAS RECEITAS QUE INCIDEM PARA O FUNDEB</b>		<b>13.588.100,00</b>
<b>DEMONSTRATIVO DA EDUCAÇÃO - FUNDEB 70%</b>		
APLICAÇÃO OBRIGATÓRIA 70%		9.211.670,00
<b>DEMONSTRATIVO DAS AÇÕES DO ORÇAMENTO</b>		
<b>DESCRIÇÃO DA AÇÃO</b>	<b>CODIGO DA AÇÃO</b>	<b>VALOR TOTAL ORÇADO</b>
MANUTENÇÃO E DESENVOLVIMENTO DO ENSINO INFANTIL	2027	8.200,00
MANUTENÇÃO E DESENVOLVIMENTO DO ENSINO FUNDAMENTAL	2026	9.435.000,00
<b>VALOR TOTAL ORÇADO - FUNDEB 60%</b>		<b>9.443.200,00</b>



PREFEITURA MUNICIPAL DE SÃO GABRIEL		
LEI ORÇAMENTÁRIA ANUAL		
DEMONSTRATIVO DAS DESPESAS COM PESSOAL		
EXERCÍCIO - 2022		
<b>DEMONSTRATIVO DA APURAÇÃO DA BASE DE CÁLCULO</b>		<b>TOTAL ORÇADO</b>
RECEITA CORRENTE LÍQUIDA PREVISTA PARA O EXERCÍCIO		50.591.000,00
<b>DEMONSTRATIVO DOS GASTOS DE PESSOAL</b>		
APLICAÇÃO MÁXIMA LEGAL DO MUNICÍPIO (60% DA RCL)		31.054.600,00
<b>DEMONSTRATIVO DAS AÇÕES DO ORÇAMENTO</b>		
DESCRIÇÃO DO ELEMENTO DE DESPESA	CODIGO ELEMENTO	VALOR TOTAL ORÇADO
CONTRATAÇÃO POR TEMPO DETERMINADO	319004	6.702.000,00
VENCIMENTOS E VANTAGENS FIXAS - PESSOAL CIVIL	319011	19.269.200,00
OBRIGAÇÕES PATRONAIS	319013	4.269.700,00
RATEIO PELA PARTICIPAÇÃO EM CONSÓRCIO PÚBLICO	317170	4.100,00
SENTENÇAS JUDICIAIS	319091	516.600,00
DESPESAS DE EXERCÍCIOS ANTERIORES	319092	1.400,00
INDENIZAÇÕES E RESTITUIÇÕES TRABALHISTAS	319094	42.600,00
<b>VALOR TOTAL ORÇADO - GASTOS COM PESSOAL*</b>		<b>30.805.600,00</b>

\*Obs: serão deduzidas as despesas de pessoal decorrentes de programas bipartites conforme Instrução nº 003/2018 do Tribunal de Contas dos Municípios do Estado da Bahia



**PREFEITURA MUNICIPAL DE SÃO GABRIEL**

LEI ORÇAMENTÁRIA ANUAL  
DEMONSTRATIVO DA APURAÇÃO DO DUODÉCIMO  
EXERCÍCIO - 2022

DEMONSTRATIVO DA APURAÇÃO DA BASE DE CALCULO	TOTAL ORÇADO
<b>RECEITAS DE IMPOSTOS, TAXAS E CONTRIBUIÇÕES DE MELHORIA</b>	<b>1.205.160,00</b>
IMPOSTOS	1.080.500,00
TAXAS	124.660,00
CONTRIBUIÇÕES DE MELHORIA	0,00
<b>RECEITAS DE TRANSFERÊNCIAS CONSTITUCIONAIS LEGAIS</b>	<b>28.911.500,00</b>
<b>TRANSFERÊNCIAS DA UNIÃO</b>	<b>24.878.600,00</b>
COTA PARTE DO FPM	24.856.000,00
COTA PARTE DO ITR	2.000,00
COTA PARTE DO IOF-OURO	5.100,00
LEI COMPLEMENTAR 87/96 - ICMS DE EXPORTAÇÃO	15.500,00
<b>TRANSFERÊNCIAS DO ESTADO</b>	<b>4.032.900,00</b>
COTA PARTE DO ICMS	3.757.100,00
COTA PARTE DO IPVA	250.100,00
COTA PARTE DO IPI	25.700,00
<b>TOTAL DE RECEITAS QUE INCIDEM PARA BASE DE CÁLCULO</b>	<b>30.116.660,00</b>

DEMONSTRATIVO DO ACOMPANHAMENTO DO DUODECIMO	
LIMITE DE REPASSE DE DUODECIMO SEGUNDO RECEITA ORÇADA	2.108.166,20
VALOR ORÇADO DE DESPESAS NO EXERCICIO	2.163.000,00
DIFERENÇA ENTRE VALOR DE APLICAÇÃO OBRIGATORIA E ORÇAMENTO	54.833,80
PERCENTUAL DE REPASSE DO MUNICIPIO	7%





**PREFEITURA MUNICIPAL DE SÃO GABRIEL**  
**ANEXO DE METAS FISCAIS**  
**ESTIMATIVA E COMPENSAÇÃO DA RENÚNCIA DE RECEITA**  
**2022**

R\$ 1,00

AMF - Demonstrativo 7 (LRF, art. 4º, § 2º, inciso V)

TRIBUTOS	MODALIDADE	SETORES/PROGRAMAS/ BENEFICIÁRIO	RENÚNCIA DE RECEITA PREVISTA			COMPENSAÇÃO
			2022	2023	2024	
ISSQN	Anistia	Serviços				
Taxas pelo Poder de Polícia	Anistia	Contribuintes	30.000,00			Aumento da arrecadação dos Creditos Tributários da competência e Créditos da Dívida Ativa em função
IPTU	Anistia	Cadastrros imobiliários				
<b>TOTAL</b>			<b>30.000,00</b>	<b>-</b>	<b>-</b>	

FONTE: informações e planejamento da gestão



**PREFEITURA MUNICIPAL DE SÃO GABRIEL**

**ANEXO DE METAS FISCAIS  
MARGEM DE EXPANSÃO DAS DESPESAS OBRIGATÓRIAS DE CARÁTER CONTINUADO  
2022**

AMF - Demonstrativo 8 (LRF, art. 4º, § 2º, inciso V)

R\$ 1,00

<u>EVENTOS</u>	<u>VALOR PREVISTO PARA 2022</u>
Aumento Permanente da Receita	(1.183.410)
(-) Transferências Constitucionais	940.527
(-) Transferências ao FUNDEB	225.984
Saldo Final do Aumento Permanente de Receita (I)	(2.349.921)
Redução Permanente de Despesa (II)	
Margem Bruta (III) = (I +II)	(2.349.921)
Saldo Utilizado da Margem Bruta (IV)	-
Novas DOCC	
<b>Margem Líquida de Expansão de DOCC (V) = ( III - IV)</b>	<b>(2.349.921)</b>

FONTE: Prefeitura Municipal



**PREFEITURA DO MUNICIPIO DE SAO GABRIEL**

Praça Largo da Pátria, 132 - CNPJ:13891544/0001-32

Orçamento Programa - Exercício de 2022

**RECEITA/DESPESA POR FONTE DE RECURSO**

Quadro 19

Página 1

LeiData

Fonte	FRC.	Descrição	PREVISÃO	
			RECEITA	DESPESA
00	Recursos Ordinários		25.169.900,00	15.280.500,00
01	Receitas de Impostos e Transferências de Impostos - Educação - 25%		1.000,00	3.115.000,00
02	Receitas de Impostos e Transferências de Impostos - Saúde - 15%		1.000,00	6.776.400,00
04	Contribuição ao Programa Ensino Fundamental - Salário Educação		550.100,00	550.100,00
09	RECURSO VINCULADO LC 173/2020		2.000,00	2.000,00
10	FCBA - Fundo de Cultura do Estado da Bahia		10.400,00	10.400,00
14	Transferências de Recursos do Sistema Único de Saúde - SUS		5.230.400,00	5.230.400,00
15	Transferências de Recursos do Fundo Nacional de Desenvolvimento da Educação - FNDE		1.154.700,00	1.154.700,00
16	Contribuição de Intervenção do Domínio Econômico - CIDE		16.800,00	16.800,00
18	TRANSFERÊNCIAS FUNDEB- 70%		9.443.200,00	9.443.200,00
19	TRANSFERÊNCIAS FUNDEB - 30%		5.991.500,00	5.991.500,00
22	Transferências de Convênios - Educação		1.074.800,00	1.074.800,00
23	Transferências de Convênios – Saúde		436.100,00	436.100,00
24	Transferências de Convênios - Outros (não relacionados à educação/saúde)		2.672.100,00	2.672.100,00
28	Fundo Estadual de Assistência Social - FEAS		116.100,00	116.100,00
29	Transferências de Recursos do Fundo Nacional de Assistência Social – FNAS		604.700,00	604.700,00
42	Royalties/Fundo Especial do Petróleo/Compensação Financeira Exploração de Recursos Minera		387.200,00	387.200,00
44	CESSÃO ONEROSA - VOLUMES EXCEDENTES DO PRÉ-SAL		20.000,00	20.000,00
55	TRANSFERÊNCIA ESPECIAL DA UNIÃO - EMENDAS		200.000,00	200.000,00
95	FUNDEF		608.000,00	608.000,00
97	OUTRAS VINCULAÇÕES DE TRANSFERÊNCIAS		10.000,00	10.000,00
<b>TOTAL</b>			<b>53.700.000,00</b>	<b>53.700.000,00</b>

LEGENDA

- FRI: Fonte de Recurso Iduso
- FRG: Fonte de Recurso Grupo
- FRC: Fonte de Recurso Código
- DET: Fonte de Recurso Detalhamento
- STN: Fonte de Recurso STN
- VG: Vínculo Grupo



PREFEITURA DO MUNICIPIO DE SAO GABRIEL

Praça Largo da Pátria, 132

13891544/0001-32

Exercício: 2022

DESPESA ORÇADA POR FUNÇÃO

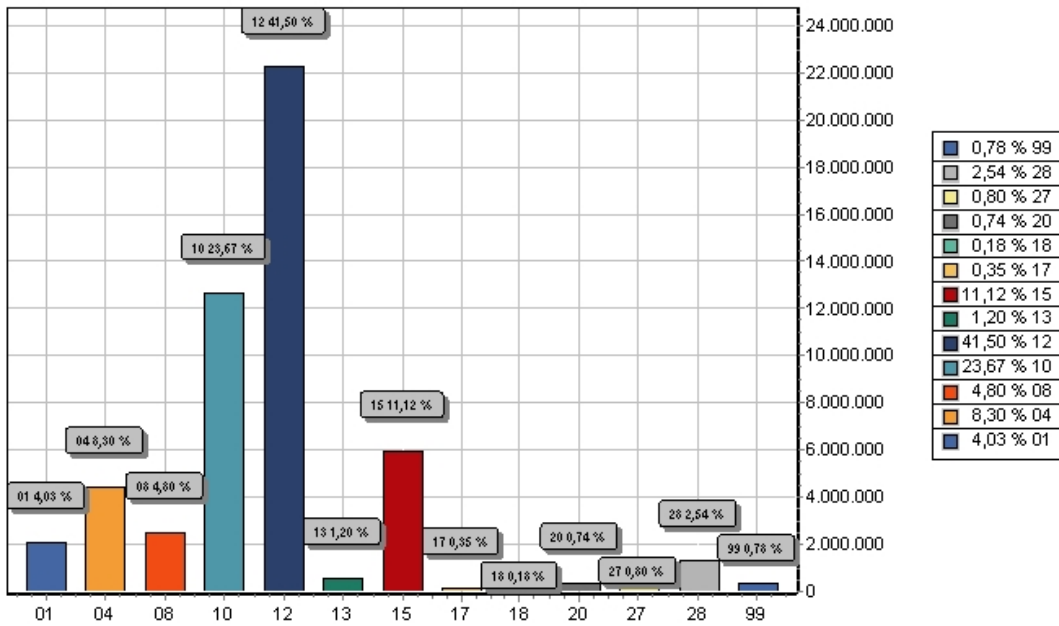

FUNÇÃO	DOTAÇÃO
01 Legislativa	2.163.000,00
04 Administração	4.457.100,00
08 Assistência Social	2.576.700,00
10 Saúde	12.708.200,00
12 Educação	22.283.700,00
13 Cultura	645.300,00
15 Urbanismo	5.970.000,00
17 Saneamento	188.200,00
18 Gestão Ambiental	94.600,00
20 Agricultura	400.000,00
27 Desporto e Lazer	430.000,00
28 Encargos Especiais	1.363.200,00
99 Reserva de Contingência	420.000,00
<b>TOTAL</b>	<b>53.700.000,00</b>



PREFEITURA DO MUNICIPIO DE SAO GABRIEL

Praça Largo da Pátria, 132

13891544/0001-32

Exercício: 2022

DESPEZA ORÇADA POR GRUPO

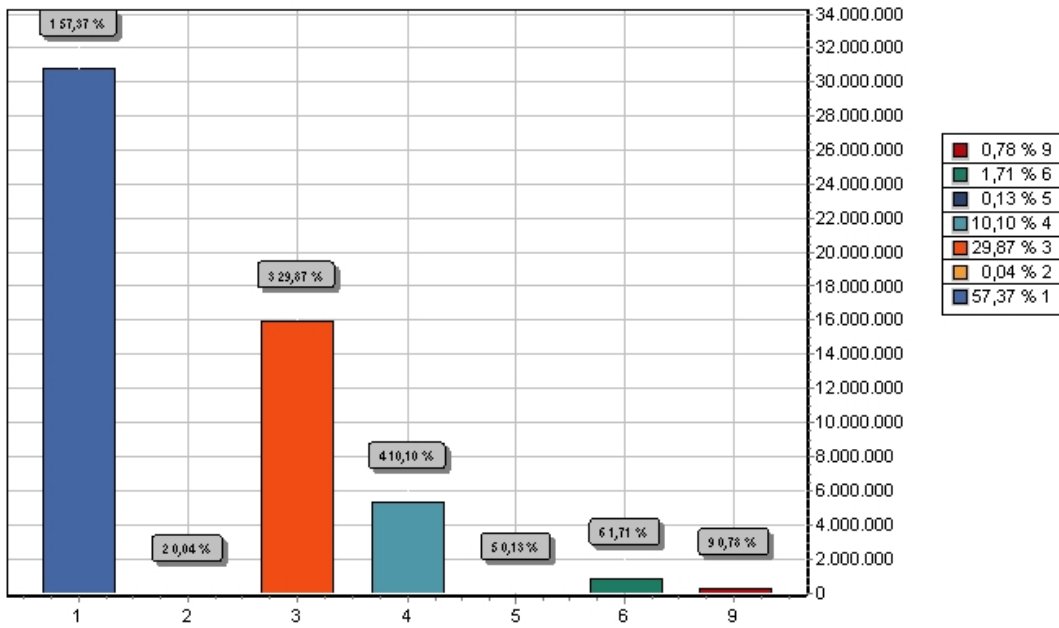

GRUPO	DOTAÇÃO
1 PESSOAL E ENCARGOS SOCIAIS	30.805.600,00
2 JUROS E ENCARGOS DA DÍVIDA	19.300,00
3 OUTRAS DESPESAS CORRENTES	16.041.600,00
4 INVESTIMENTOS	5.422.400,00
5 INVERSÕES FINANCEIRAS	70.500,00
6 AMORTIZAÇÃO DA DÍVIDA	920.600,00
9 RESERVA DE CONTINGÊNCIA	420.000,00
<b>TOTAL</b>	<b>53.700.000,00</b>



PREFEITURA DO MUNICIPIO DE SAO GABRIEL

Praça Largo da Pátria, 132

13891544/0001-32

Exercício: 2022

RECEITA PREVISTA

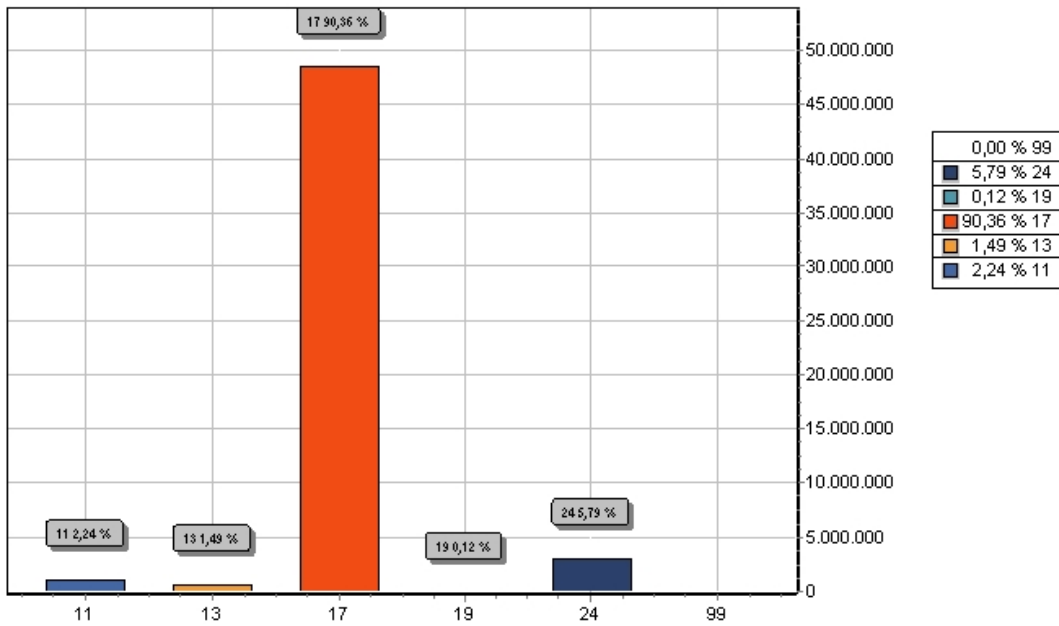

CODIGO	PREVISTO
11 IMPOSTOS, TAXAS E CONTRIBUIÇÕES DE MELHORIA	1.205.160,00
13 RECEITA PATRIMONIAL	797.500,00
17 TRANSFERENCIAS CORRENTES	48.522.840,00
19 OUTRAS RECEITAS CORRENTES	65.500,00
24 TRANSFERÊNCIAS DE CAPITAL	3.109.000,00
99 RECURSOS ARRECADADOS EM EXERCÍCIOS ANTERIORES	
<b>TOTAL</b>	<b>53.700.000,00</b>