



Lei Orçamentária Anual (Loa)



**ESTADO DA BAHIA  
PREFEITURA MUNICIPAL DE SÃO GABRIEL  
GABINETE DO PREFEITO**

**LEI Nº 812 DE 27 DE DEZEMBRO DE 2023**

**Estima a Receita e fixa a Despesa do Orçamento Anual do Município de São Gabriel para o exercício financeiro de 2024, e determina outras providências.**

**O PREFEITO DO MUNICÍPIO DE SÃO GABRIEL**, Estado da Bahia, no uso das suas atribuições legais e constitucionais, com fundamento no que dispõem a Constituição Federal em seu art. 165, § 5º e a Lei Orgânica Municipal, faz saber que a Câmara Municipal aprovou e eu sanciono e promulgo a seguinte lei:

**CAPÍTULO I**

**DO CONTEÚDO DA LEI ORÇAMENTÁRIA ANUAL**

**Art 1º.** Essa Lei estima Receita e fixa a Despesa do Orçamento Anual do Município para o exercício financeiro de 2024, contendo:

- I – o Orçamento Fiscal, referente aos poderes Legislativo e Executivo, seus órgãos e entidades da Administração Direta e Indireta;
- II – o Orçamento da Seguridade Social, abrangendo os órgãos, entidades e fundos a ela vinculados.

**CAPÍTULO II**

**DOS ORÇAMENTOS FISCAL E DE SEGURIDADE**

**Seção I**

**Da Estimativa da Receita**



**ESTADO DA BAHIA  
PREFEITURA MUNICIPAL DE SÃO GABRIEL  
GABINETE DO PREFEITO**

**Art 2º.** A Receita total consolidada nos Orçamentos, Fiscal e Seguridade Social, é estimada em R\$ 84.300.000,00 (Oitenta e quatro milhões e trezentos mil reais).

**Parágrafo único.** Oriunda das fontes previstas na legislação vigente a Receita é estimada com o seguinte desdobramento:

Receitas	
DESCRIMINAÇÃO	VALOR
<b>RECEITAS CORRENTES</b>	<b>87.152.000,00</b>
Receita de Impostos, Taxas e Contribuições de Melhorias	2.601.000,00
Receita Patrimonial	1.248.000,00
Transferências Correntes	83.106.000,00
Outras Receitas Correntes	197.000,00
<b>RECEITAS DE CAPITAL</b>	<b>4.700.000,00</b>
Transferências de Capital	4.700.000,00
<b>DEDUÇÕES DA RECEITA</b>	<b>-7.552.000,00</b>
<b>TOTAL DA RECEITA</b>	<b>84.300.000,00</b>

**Seção II**

**Da Fixação da Despesa**

**Art 3º.** A Despesa total consolidada, no mesmo valor da Receita total estimada, é fixada em R\$ 84.300.000,00 (Oitenta e quatro milhões e trezentos mil reais).

**Parágrafo único.** Observada a programação constante nos anexos desta lei, apresentando o seguinte desdobramento:

POR GRUPO DA NATUREZA DA DESPESA				
COD	DESCRIMINAÇÃO	FISCAL	SEGURIDADE SOCIAL	TOTAL
1	PESSOAL E ENCARGOS SOCIAIS	36.222.000,00	15.021.000,00	51.243.000,00
2	JUROS E ENCARGOS DA DÍVIDA	37.000,00	-	37.000,00
3	OUTRAS DESPESAS CORRENTES	15.655.000,00	9.077.000,00	24.732.000,00
4	INVESTIMENTOS	4.924.000,00	1.118.000,00	6.042.000,00
5	INVERSÕES FINANCEIRAS	17.000,00	18.000,00	35.000,00
6	AMORTIZAÇÃO DA DÍVIDA	1.611.000,00	-	1.611.000,00
9	RESERVA DE CONTINGÊNCIA	600.000,00	-	600.000,00
<b>TOTAL DA DESPESA</b>		<b>59.066.000,00</b>	<b>25.234.000,00</b>	<b>84.300.000,00</b>



**ESTADO DA BAHIA  
PREFEITURA MUNICIPAL DE SÃO GABRIEL  
GABINETE DO PREFEITO**

POR ÓRGÃOS			
DESCRIMINAÇÃO	FISCAL	SEGURIDADE SOCIAL	TOTAL
<b>PODER LEGISLATIVO</b>	<b>4.020.000,00</b>	-	<b>4.020.000,00</b>
CAMARA MUNICIPAL	4.020.000,00	-	4.020.000,00
<b>PODER EXECUTIVO</b>	<b>55.046.000,00</b>	<b>25.234.000,00</b>	<b>80.280.000,00</b>
GABINETE DO PREFEITO MUNICIPAL	2.651.000,00	-	2.651.000,00
SECRETARIA DE ADMINISTRAÇÃO	3.604.000,00	-	3.604.000,00
SECRETARIA MUNICIPAL DE PLANEJAMENTO E FINANÇAS	3.879.000,00	-	3.879.000,00
SECRET. MUNIC.L DE DESENVOLV. SOCIAL E PROMOÇÃO DA IGUALDADE	-	3.856.000,00	3.856.000,00
SECRETARIA MUNICIPAL DE EDUCAÇÃO E CULTURA	33.755.000,00	-	33.755.000,00
SECRETARIA MUNICIPAL DE ESPORTE E LAZER	1.356.000,00	-	1.356.000,00
SECRETARIA MUNICIPAL DE AGRICULTURA E IRRIGAÇÃO	570.000,00	-	570.000,00
SECRETARIA MUNICIPAL DE INFRAESTRUTURA	8.983.000,00	-	8.983.000,00
SECRETARIA MUNICIPAL DE SAÚDE- SMS	-	21.378.000,00	21.378.000,00
SECRET. MUNIC. DE MEIO AMBIENTE, TURISMO E DESENVOLVIMENTO SU	248.000,00	-	248.000,00
<b>TOTAL DA DESPESA</b>	<b>59.066.000,00</b>	<b>25.234.000,00</b>	<b>84.300.000,00</b>

POR FUNÇÃO				
COD	DESCRIMINAÇÃO	FISCAL	SEGURIDADE SOCIAL	TOTAL
01	Legislativa	4.020.000,00	-	4.020.000,00
04	Administração	7.605.000,00	-	7.605.000,00
08	Assistência Social	0,00	3.856.000,00	3.856.000,00
10	Saúde	0,00	21.378.000,00	21.378.000,00
12	Educação	32.743.000,00	-	32.743.000,00
13	Cultura	1.012.000,00	-	1.012.000,00
15	Urbanismo	8.446.000,00	-	8.446.000,00
17	Saneamento	558.000,00	-	558.000,00
18	Gestão Ambiental	238.000,00	-	238.000,00
20	Agricultura	570.000,00	-	570.000,00
27	Desporto e Lazer	1.356.000,00	-	1.356.000,00
28	Encargos Especiais	1.918.000,00	-	1.918.000,00
99	Reserva de Contingência	600.000,00	-	600.000,00
<b>TOTAL DA DESPESA</b>		<b>59.066.000,00</b>	<b>25.234.000,00</b>	<b>84.300.000,00</b>

**Seção III**

**Da Fixação da Despesa**

**Art 4º.** Integram esta Lei, na forma da legislação vigente, os Demonstrativos Consolidados constantes em seus anexos, indicando:



**ESTADO DA BAHIA**  
**PREFEITURA MUNICIPAL DE SÃO GABRIEL**  
**GABINETE DO PREFEITO**

- I. Tabelas Explicativas – Demonstrativos Consolidados da lei nº 4.320/64;
- II. Demonstrativos Complementares;

**Parágrafo único.** As Metas, definidas no Projeto de lei de Diretrizes Orçamentárias para 2024 em obediência a Lei Complementar nº 101 de 04 de maio de 2000, ficam ajustadas na conformidade dos quadros correspondentes que igualmente integram os “Demonstrativos Complementares” desta Lei.

**Seção IV**

**Da Fixação da Despesa**

**Art 5º.** Para cumprimento do disposto nos artigos 165, § 8º e 167, incisos V e VII, da Constituição Federal Brasileira, bem como a Lei Federal nº 4.320/64, em seu art. 7º, incisos I e II, fica o Chefe do Poder Executivo autorizado a:

I- Abrir créditos suplementares destinados ao reforço de dotações orçamentárias nos limites de recursos abaixo indicados:

- a) decorrentes de superávit financeiro, até o limite do valor apurado em Balanço Patrimonial, conforme estabelecido no art. 43, §§ 1º, inciso I e 2º, da Lei nº 4.320/64;
- b) provenientes de excesso de arrecadação, até o limite do valor apurado na forma do art.43, §1º, inciso II, e §§ 3º e 4º da Lei nº 4.320/64;
- c) decorrentes de anulação parcial ou total de dotações, respeitado o limite de 100% (cem por cento) do total dos Orçamentos aprovados por esta Lei, conforme permitido pelo art.43, § 1º, inciso III, da Lei nº 4.320/64;
- d) provenientes de operações de crédito ou saldo de operações de crédito autorizadas em exercícios anteriores e não incluídos na estimativa da receita do exercício.

II- Efetuar operações de crédito por antecipação de receita nos limites fixados pelo Senado Federal, obedecido ao disposto no artigo 38 da Lei Complementar nº 101/2000.



**ESTADO DA BAHIA  
PREFEITURA MUNICIPAL DE SÃO GABRIEL  
GABINETE DO PREFEITO**

**CAPÍTULO III  
DISPOSIÇÕES GERAIS**

**Art 6º.** Essa Lei vigorará de 1º de Janeiro a 31 de dezembro de 2024.

**Gabinete do Prefeito do Município de São Gabriel, 27 de Dezembro de 2023**

**HIPOLITO RODRIGUES SILVA GOMES  
PREFEITO MUNICIPAL**



**Estado da Bahia**  
**PREFEITURA MUNICIPAL DE SÃO GABRIEL**

## **LEI ORÇAMENTÁRIA ANUAL EXERCÍCIO 2024**

- 1.2 TABELAS EXPLICATIVAS - DEMONSTRATIVOS DA LEI 4.320/64**
- 1.2.1 ANEXO I - RECEITA E DESPESA - CATEGORIA ECONÔMICA;
  - 1.2.2 ANEXO II.a - RECEITA - RESUMO GERAL;
  - 1.2.3 ANEXO II.b - NATUREZA DA DESPESA CONSOLIDADO;
  - 1.2.4 ANEXO II.c - NATUREZA DA DESPESA;
  - 1.2.5 ANEXO VI - PROGRAMA DE TRABALHO;
  - 1.2.6 ANEXO VII - PROGRAMA DE TRABALHO CONSOLIDADO;
  - 1.2.7 ANEXO VIII - VÍNCULOS COM OS RECURSOS;
  - 1.2.8 ANEXO IX - DESPESA POR ÓRGÃO E FUNÇÕES;
  - 1.2.9 CONSOLIDAÇÃO GERAL DOS ORÇAMENTOS (FISCAL E SEGURIDADE SOCIAL).





PREFEITURA DO MUNICÍPIO DE SÃO GABRIEL

Praça Largo da Pátria, 132 - CNPJ:13891544/0001-32  
Orçamento Programa - Exercício de 2024

DEMONSTRATIVO DA RECEITA E DESPESA SEGUNDO AS CATEGORIAS ECONOMICAS

(Inc. II, §1º, Art. 2º)

Anexo 01

Página 1



RECEITA	R\$	DESPESA	R\$
RECEITAS CORRENTES		DESPESAS CORRENTES	
IMPOSTOS, TAXAS E CONTRIBUIÇÕES DE MELHORIA	2.601.000,00	PESSOAL E ENCARGOS SOCIAIS	51.243.000,00
RECEITA PATRIMONIAL	1.248.000,00	JUROS E ENCARGOS DA DÍVIDA	37.000,00
TRANSFERÊNCIAS CORRENTES	83.106.000,00	OUTRAS DESPESAS CORRENTES	24.732.000,00
OUTRAS RECEITAS CORRENTES	197.000,00		
DEDUÇÕES DO FUNDEB	-7.552.000,00		
<b>SUB TOTAL</b>	<b>79.600.000,00</b>	<b>SUB TOTAL</b>	<b>76.012.000,00</b>
<b>TOTAL</b>	<b>79.600.000,00</b>	<b>SUPERAVIT DO ORÇAMENTO CORRENTE</b>	<b>3.588.000,00</b>
SUPERAVIT DO ORÇAMENTO CORRENTE	3.588.000,00	<b>TOTAL</b>	<b>79.600.000,00</b>
RECEITAS DE CAPITAL		DESPESAS DE CAPITAL	
TRANSFERÊNCIAS DE CAPITAL	4.700.000,00	INVESTIMENTOS	6.042.000,00
		INVERSÕES FINANCEIRAS	35.000,00
<b>SUB TOTAL</b>	<b>4.700.000,00</b>	AMORTIZAÇÃO DA DÍVIDA	1.611.000,00
<b>TOTAL</b>	<b>8.288.000,00</b>	<b>SUB TOTAL</b>	<b>7.688.000,00</b>
RESUMO		RESERVA DE CONTINGENCIA	600.000,00
RECEITAS CORRENTES	87.152.000,00	<b>TOTAL</b>	<b>8.288.000,00</b>
DEDUÇÕES DA RECEITA CORRENTE	-7.552.000,00		
RECEITAS DE CAPITAL	4.700.000,00	RESUMO	
<b>TOTAL DE RECEITAS</b>	<b>84.300.000,00</b>	DESPESAS CORRENTES	76.012.000,00
<b>TOTAL</b>	<b>84.300.000,00</b>	DESPESAS DE CAPITAL	7.688.000,00
		RESERVA DE CONTINGENCIA	600.000,00
		<b>TOTAL DE DESPESA</b>	<b>84.300.000,00</b>
		<b>TOTAL</b>	<b>84.300.000,00</b>



PREFEITURA DO MUNICIPIO DE SAO GABRIEL

Praça Largo da Pátria, 132 - CNPJ:13891544/0001-32

Anexo 02

Página 1

Orçamento Programa - Exercício de 2024

RECEITAS SEGUNDO AS CATEGORIAS ECONOMICAS

Código	Especificação	Fonte	Desdobramento	SubCategoria Fonte	Categoria Econômica
1000.00.0.0.00.00.00	RECEITAS CORRENTES				87.152.000,00
1100.00.0.0.00.00.00	IMPOSTOS, TAXAS E CONTRIBUIÇÕES DE MELHORIA			2.601.000,00	
1110.00.0.0.00.00.00	IMPOSTOS			2.208.000,00	
1112.00.0.0.00.00.00	IMPOSTOS SOBRE O PATRIMÔNIO		268.000,00		
1112.50.0.0.00.00.00	IMPOSTO SOBRE A PROPRIEDADE PREDIAL E TERRITORIAL URBANA		136.000,00		
1112.50.0.1.00.00.00	IPTU - PRINCIPAL	1.500	80.000,00		
1112.50.0.2.00.00.00	IPTU - MULTAS E JUROS DE MORA	1.500	6.000,00		
1112.50.0.3.00.00.00	IPTU - DÍVIDA ATIVA	1.500	40.000,00		
1112.50.0.4.00.00.00	IPTU - MULTAS E JUROS DE MORA DA DÍVIDA ATIVA	1.500	10.000,00		
1112.53.0.0.00.00.00	IMPOSTOS SOBRE TRANSMISSÃO "INTER VIVOS" DE BENS IMÓVEIS E D		132.000,00		
1112.53.0.1.00.00.00	ITIV - PRINCIPAL	1.500	120.000,00		
1112.53.0.2.00.00.00	ITIV - MULTAS E JUROS DE MORA	1.500	4.000,00		
1112.53.0.3.00.00.00	ITIV - DÍVIDA ATIVA	1.500	4.000,00		
1112.53.0.4.00.00.00	ITIV - MULTAS E JUROS DE MORA DA DÍVIDA ATIVA	1.500	4.000,00		
1113.00.0.0.00.00.00	IMPOSTOS SOBRE A RENDA E PROVENTOS DE QUALQUER NATUREZA		1.050.000,00		
1113.03.0.0.00.00.00	IMPOSTO SOBRE A RENDA - RETIDO NA FONTE		1.050.000,00		
1113.03.1.0.00.00.00	IMPOSTO SOBRE A RENDA - RETIDO NA FONTE - TRABALHO		800.000,00		
1113.03.1.1.00.00.00	IMP. SOBRE A RENDA - RETIDO NA FONTE - TRAB. - PRINCIPAL	1.500	800.000,00		
1113.03.4.0.00.00.00	IRRF - OUTROS RENDIMENTOS		250.000,00		
1113.03.4.1.00.00.00	IMPOSTO SOBRE A RENDA - RETIDO NA FONTE - OUTROS RENDIMENTOS	1.500	250.000,00		
1114.00.0.0.00.00.00	IMPOSTOS PRODUÇÃO, CIRCULAÇÃO MERCADORIAS E SERVIÇOS		890.000,00		
1114.51.0.0.00.00.00	IMPOSTOS SOBRE SERVIÇOS		890.000,00		
1114.51.1.0.00.00.00	IMPOSTO SOBRE SERVIÇOS DE QUALQUER NATUREZA - ISSQN		890.000,00		
1114.51.1.1.00.00.00	ISSQN - PRINCIPAL	1.500	800.000,00		
1114.51.1.2.00.00.00	ISSQN - MULTAS E JUROS DE MORA	1.500	20.000,00		
1114.51.1.3.00.00.00	ISSQN - DÍVIDA ATIVA	1.500	50.000,00		
1114.51.1.4.00.00.00	ISSQN - MULTAS E JUROS DE MORA DA DÍVIDA ATIVA	1.500	20.000,00		
1120.00.0.0.00.00.00	TAXAS			393.000,00	
1121.00.0.0.00.00.00	TAXAS PELO EXERCÍCIO DO PODER DE POLÍCIA		371.000,00		
1121.01.0.0.00.00.00	TAXAS DE INSPEÇÃO, CONTROLE E FISCALIZAÇÃO		331.000,00		
1121.01.0.1.00.00.00	TAXAS DE INSPEÇÃO, CONTROLE E FISCALIZAÇÃO - PRINCIPAL		292.000,00		
1121.01.0.1.00.00.00	TAXAS DE INSPEÇÃO, CONTROLE E FISCALIZAÇÃO - PRINCIPAL	1.753	2.000,00		
1121.01.0.1.01.00.00	TFF - PRINCIPAL	1.753	290.000,00		
1121.01.0.1.07.00.00	TAXA DE OBRAS	1.753	2.000,00		
1121.01.0.2.00.00.00	TAXAS DE INSPEÇÃO, CONTROLE E FISCALIZAÇÃO - MULTAS E JUROS		5.000,00		
1121.01.0.2.00.00.00	TAXAS DE INSPEÇÃO, CONTROLE E FISCALIZAÇÃO - MULTAS E JUROS	1.753	2.000,00		
1121.01.0.2.00.00.01	TFF- MULTAS E JUROS	1.753	5.000,00		
1121.01.0.3.00.00.00	TAXAS DE INSPEÇÃO, CONTROLE E FISCALIZAÇÃO - DÍVIDA ATIVA		20.000,00		
1121.01.0.3.00.00.00	TAXAS DE INSPEÇÃO, CONTROLE E FISCALIZAÇÃO - DÍVIDA ATIVA	1.753	10.000,00		
1121.01.0.3.00.00.01	TFF - DÍVIDA ATIVA	1.753	20.000,00		
1121.04.0.0.00.00.00	TAXA DE CONTROLE E FISCALIZAÇÃO AMBIENTAL		34.000,00		
1121.04.0.1.00.00.00	TAXA DE CONTROLE E FISCALIZAÇÃO AMBIENTAL - PRINCIPAL	1.753	30.000,00		
1121.04.0.2.00.00.00	TAXA DE CONTROLE E FISCALIZAÇÃO AMBIENTAL - MULTAS E JUROS D	1.753	2.000,00		
1121.04.0.3.00.00.00	TAXA DE CONTROLE E FISCALIZAÇÃO AMBIENTAL - DÍVIDA ATIVA	1.753	2.000,00		
1121.50.0.0.00.00.00	TAXA DE FISCALIZAÇÃO DE VIGILÂNCIA SANITÁRIA		6.000,00		
1121.50.0.1.00.00.00	TAXA DE FISCALIZAÇÃO DE VIGILÂNCIA SANITÁRIA - PRINCIPAL	1.753	2.000,00		
1121.50.0.2.00.00.00	TAXA DE FISCALIZAÇÃO DE VIGILÂNCIA SANITÁRIA - MULTAS E JURO	1.753	2.000,00		
1121.50.0.3.00.00.00	TAXA DE FISCALIZAÇÃO DE VIGILÂNCIA SANITÁRIA - DÍVIDA ATIVA	1.753	2.000,00		
1122.00.0.0.00.00.00	TAXAS PELA PRESTAÇÃO DE SERVIÇOS		22.000,00		
1122.01.0.0.00.00.00	TAXAS PELA PRESTAÇÃO DE SERVIÇOS		22.000,00		
1122.01.0.1.00.00.00	TAXAS PELA PRESTAÇÃO DE SERVIÇOS EM GERAL - PRINCIPAL		2.000,00		
1122.01.0.1.00.00.00	TAXAS PELA PRESTAÇÃO DE SERVIÇOS EM GERAL - PRINCIPAL	1.753	20.000,00		
1122.01.0.1.00.00.01	TAXA DE CEMITERIO - PRINCIPAL	1.753			





PREFEITURA DO MUNICIPIO DE SAO GABRIEL

Praça Largo da Pátria, 132 - CNPJ:13891544/0001-32

Anexo 02

Página 2

Orçamento Programa - Exercício de 2024

RECEITAS SEGUNDO AS CATEGORIAS ECONOMICAS

Código	Especificação	Fonte	Desdobramento	SubCategoria Fonte	Categoria Econômica
			2.000,00		
1300.00.0.0.00.00.00	RECEITA PATRIMONIAL			1.248.000,00	
1320.00.0.0.00.00.00	VALORES MOBILIÁRIOS			1.248.000,00	
1321.00.0.0.00.00.00	JUROS E CORREÇÕES MONETÁRIAS		1.248.000,00		
1321.01.0.0.00.00.00	REMUNERAÇÃO DE DEPÓSITOS BANCÁRIOS		1.248.000,00		
1321.01.0.1.00.00.00	REMUNERAÇÃO DE DEPÓSITOS BANCÁRIOS - PRINCIPAL		1.173.000,00		
1321.01.0.1.00.00.00	REMUNERAÇÃO DE DEPÓSITOS BANCÁRIOS - PRINCIPAL	1.501	75.000,00		
1321.01.0.1.00.00.01	REMUNERAÇÃO DE DEPÓSITOS DE RECURSOS VINCULADOS - ROYALTIES	1.704	10.000,00		
1321.01.0.1.00.00.02	REMUNERAÇÃO RECURSOS VINCULADOS -FUNDEB - PRINCIPAL	1.540	500.000,00		
1321.01.0.1.00.00.04	REMUNERAÇÃO DE DEPÓSITOS BANCÁRIOS - SAÚDE 15%	1.500	2.000,00		
1321.01.0.1.00.00.05	REMUNERAÇÃO DE DEPÓSITOS RECURSOS VINCULADOS - FNAS	1.660	30.000,00		
1321.01.0.1.00.00.06	REMUNERAÇÃO DE DEPÓSITOS BANCÁRIOS - FNDE	1.569	45.000,00		
1321.01.0.1.00.00.07	REMUNERAÇÃO DE RECURSOS VINCULADOS -SUS	1.600	200.000,00		
1321.01.0.1.00.00.08	REMUNERAÇÃO DE RECURSOS VINCULADOS CONVENIOS OUTROS	1.700	30.000,00		
1321.01.0.1.00.00.09	REMUNERAÇÃO DE OUTROS RECURSOS VINCULADOS - CONVENIOS SAÚDE	1.633	40.000,00		
1321.01.0.1.00.00.10	REMUNERAÇÃO DE OUTROS RECURSOS VINCULA - CONVENIOS EDUCAÇÃO	1.570	20.000,00		
1321.01.0.1.00.00.11	REMUNERAÇÃO DE RECURSOS VINC. - SALARIO EDUCAÇÃO	1.550	40.000,00		
1321.01.0.1.00.00.12	REMUNERAÇÃO DE RECURSOS VINC. - FEAS	1.661	2.000,00		
1321.01.0.1.00.00.13	REMUNERAÇÃO DE RECURSOS VINC. - FCBA	1.749	10.000,00		
1321.01.0.1.00.00.14	REMUNERAÇÕES RECURSOS VINCULADOS LC 173/2020	1.707	20.000,00		
1321.01.0.1.00.00.16	REMUNERAÇÃO DE DEPÓSITOS BANCÁRIOS - MDE	1.500	10.000,00		
1321.01.0.1.00.00.17	REMUNERAÇÃO DE DEPÓSITOS RECURSOS VINCULADOS - CIDE	1.750	4.000,00		
1321.01.0.1.00.00.19	REMUN. DE DEPÓSITOS BANCÁRIOS - RECURSO VINCULADO LC 173/202	1.707	20.000,00		
1321.01.0.1.00.00.20	REM. DEPÓSITOS BANCÁRIOS- OUTRAS TRANSFERÊNCIAS	1.706	80.000,00		
1321.01.0.1.00.00.24	REMUNERAÇÃO DE DEPÓSITOS BANCÁRIOS - A BLANC	1.749	10.000,00		
1321.01.0.1.00.00.25	REMUNERAÇÃO DE DEPÓSITOS BANCÁRIOS FUNDEF - PRINCIPAL	1.544	100.000,00		
1700.00.0.0.00.00.00	TRANSFERÊNCIAS CORRENTES			83.106.000,00	
1710.00.0.0.00.00.00	TRANSFERÊNCIAS DA UNIÃO E DE SUAS ENTIDADES			58.349.000,00	
1711.00.0.0.00.00.00	TRANSFERÊNCIAS DECORRENTES DE PARTICIPAÇÃO NA RECEITA DA UNI		34.410.000,00		
1711.51.0.0.00.00.00	COTA-PARTE DO FUNDO DE PARTICIPAÇÃO DOS MUNICÍPIOS - FPM		34.400.000,00		
1711.51.1.0.00.00.00	COTA-PARTE DO FUNDO DE PARTICIPAÇÃO DOS MUNICÍPIOS - COTA ME		32.000.000,00		
1711.51.1.1.00.00.00	COTA-PARTE DO FUNDO DE PARTICIPAÇÃO DOS MUNICÍPIOS - COTA ME	1.500	32.000.000,00		
1711.51.2.0.00.00.00	COTA-PARTE DO FUNDO DE PARTICIPAÇÃO DO MUNICÍPIOS - 1% COTA		2.400.000,00		
1711.51.2.1.00.00.00	COTA-PARTE DO FUNDO DE PARTICIPAÇÃO DO MUNICÍPIOS - 1% COTA		2.400.000,00		
1711.51.2.1.00.00.01	COTA-PARTE DO FUNDO DE PARTICIPAÇÃO DO MUNICÍPIOS - 1% COTA	1.500	1.200.000,00		
1711.51.2.1.00.00.02	COTA-PARTE DO FUNDO DE PARTICIPAÇÃO DO MUNICÍPIOS - 1% COTA	1.500	1.200.000,00		
1711.52.0.0.00.00.00	COTA-PARTE DO IMPOSTO SOBRE A PROPRIEDADE TERRITORIAL RURAL		10.000,00		
1711.52.0.1.00.00.00	COTA-PARTE DO IMPOSTO SOBRE A PROPRIEDADE TERRITORIAL RURAL	1.500	10.000,00		
1712.00.0.0.00.00.00	TRANSFERÊNCIAS DAS COMPENSAÇÕES FINANCEIRAS PELA EXPLORAÇÃO		834.000,00		
1712.50.0.0.00.00.00	COTA-PARTE DA COMPENSAÇÃO FINANCEIRA PELA EXPLORAÇÃO DE RECU		10.000,00		
1712.50.0.1.00.00.00	COTA-PARTE DA COMPENSAÇÃO FINANCEIRA PELA EXPLORAÇÃO DE RECU	1.709	10.000,00		
1712.51.0.0.00.00.00	COTA-PARTE DA COMPENSAÇÃO FINANCEIRA PELA EXPLORAÇÃO DE RECU		14.000,00		
1712.51.0.1.00.00.00	COTA-PARTE DA COMPENSAÇÃO FINANCEIRA PELA EXPLORAÇÃO DE RECU		4.000,00		
1712.51.0.1.00.00.00	COTA-PARTE DA COMPENSAÇÃO FINANCEIRA PELA EXPLORAÇÃO DE RECU	1.708	10.000,00		
1712.51.0.1.00.00.01	COTA-PARTE DA COMPENSAÇÃO FINANCEIRA PELA EXPLORAÇÃO DE RECU	1.708	4.000,00		
1712.52.0.0.00.00.00	COTA-PARTE DA COMPENSAÇÃO FINANCEIRA PELA PRODUÇÃO DE PETRÓL		810.000,00		
1712.52.1.0.00.00.00	COTA-PARTE DA COMPENSAÇÃO FINANCEIRA PELA PRODUÇÃO DE PETRÓL		10.000,00		
1712.52.1.1.00.00.00	COTA-PARTE DA COMPENSAÇÃO FINANCEIRA PELA	1.705	10.000,00		



PREFEITURA DO MUNICIPIO DE SAO GABRIEL

Praça Largo da Pátria, 132 - CNPJ:13891544/0001-32

Anexo 02

Página 3

Orçamento Programa - Exercício de 2024

RECEITAS SEGUNDO AS CATEGORIAS ECONOMICAS

Código	Especificação	Fonte	Desdobramento	SubCategoria Fonte	Categoria Econômica
1712.52.4.0.00.00.00	PRODUÇÃO DE PETRÓL		800.000,00		
1712.52.4.1.00.00.00	COTA-PARTE DO FUNDO ESPECIAL DO PETRÓLEO – FEP	1.704	800.000,00		
1713.00.0.0.00.00.00	TRANSFERÊNCIAS DE RECURSOS DO SISTEMA ÚNICO DE SAÚDE – SUS		9.450.000,00		
1713.50.0.0.00.00.00	TRANSFERÊNCIAS DE RECURSOS DO SISTEMA ÚNICO DE SAÚDE – SUS		9.000.000,00		
1713.50.1.0.00.00.00	TRANSFERÊNCIAS DE RECURSOS DO BLOCO DE MANUTENÇÃO DAS AÇÕES		7.540.000,00		
1713.50.1.1.00.00.00	TRANSFERÊNCIAS DE RECURSOS DO BLOCO DE MANUTENÇÃO DAS AÇÕES		7.540.000,00		
1713.50.1.1.00.00.01	AGENTE COMUNITARIO DE SAÚDE	1.600	1.400.000,00		
1713.50.1.1.00.00.02	INCENTIVO FINANCEIRO DA APS - CAPITAÇÃO PONDERADA	1.600	2.200.000,00		
1713.50.1.1.00.00.03	INCENTIVO PARA AÇÕES ESTRATÉGICAS	1.600	500.000,00		
1713.50.1.1.00.00.05	PROGRAMA DE INFORMATIZAÇÃO DA APS	1.600	140.000,00		
1713.50.1.1.00.00.06	INCENTIVO FINANCEIRO DA APS - DESEMPENHO	1.600	350.000,00		
1713.50.1.1.00.00.07	INCREMENTO TEMPORÁRIO AO CUSTEIO DOS SERVIÇOS	1.600	2.000.000,00		
1713.50.1.1.00.00.08	IMPLEMENTAÇÃO DE POLÍTICAS DE PROMOÇÃO DA EQUIDADE	1.600	50.000,00		
1713.50.1.1.00.00.09	AGENTE COMUNITÁRIO DE SAÚDE E AGENTE DE ENDEMIAS	1.604	400.000,00		
1713.50.1.1.00.00.10	Assistência Financeira Profissionais de Enfermagem	1.605	500.000,00		
1713.50.2.0.00.00.00	TRANSFERÊNCIAS DE RECURSOS DO BLOCO DE MANUTENÇÃO DAS AÇÕES		180.000,00		
1713.50.2.1.00.00.00	TRANSFERÊNCIAS DE RECURSOS DO BLOCO DE MANUTENÇÃO DAS AÇÕES		180.000,00		
1713.50.2.1.00.00.01	ATENÇÃO À SAÚDE DA POLPULAÇÃO PARA PROCEDIMENTOS NO MAC	1.600	180.000,00		
1713.50.3.0.00.00.00	TRANSFERÊNCIAS DE RECURSOS DO BLOCO DE MANUTENÇÃO DAS AÇÕES		280.000,00		
1713.50.3.1.00.00.00	TRANSF AÇÕES E SERV PÚBLICOS DE SAÚDE – VIGILÂNCIA EM SAÚDE	1.600	280.000,00		
1713.50.4.0.00.00.00	TRANSFERÊNCIAS DE RECURSOS DO BLOCO DE MANUTENÇÃO DAS AÇÕES		200.000,00		
1713.50.4.1.00.00.00	TRANSF AÇÕES E SERV PÚBL DE SAÚDE – ASSISTÊNCIA FARMACÉUTICA	1.600	200.000,00		
1713.50.9.0.00.00.00	TRANSFERÊNCIAS DE RECURSOS DO BLOCO DE MANUTENÇÃO DAS AÇÕES		800.000,00		
1713.50.9.1.00.00.00	TRANSF AÇÕES E SERVIÇOS PÚBLICOS DE SAÚDE – OUTROS PROGRAMAS		500.000,00		
1713.50.9.1.00.00.00	TRANSF AÇÕES E SERVIÇOS PÚBLICOS DE SAÚDE – OUTROS PROGRAMAS	1.602	300.000,00		
1713.50.9.1.00.00.01	OUTRAS TRANSF. EMENDA PARLAMENTAR IMPOSITIVAS	1.706	300.000,00		
1713.50.9.1.00.00.02	OUTRAS TRANSFERENCIAS SUS	1.603	200.000,00		
1713.51.0.0.00.00.00	TRANSFERÊNCIAS DE RECURSOS DO SISTEMA ÚNICO DE SAÚDE – SUS		450.000,00		
1713.51.1.0.00.00.00	TRANSFERÊNCIAS DE RECURSOS DO BLOCO DE ESTRUTURAÇÃO DA REDE		300.000,00		
1713.51.1.1.00.00.00	TRANSF ESTRUTURAÇÃO DA REDE SERV Públ SAÚDE-ATENÇÃO PRIMÁRIA	1.601	300.000,00		
1713.51.2.0.00.00.00	TRANSFERÊNCIAS DE RECURSOS DO BLOCO DE ESTRUTURAÇÃO DA REDE		150.000,00		
1713.51.2.1.00.00.00	TRAN ESTRUTURAÇÃO REDE SERV Públ SAÚDE-ATENÇÃO ESPECIALIZADA	1.601	150.000,00		
1714.00.0.0.00.00.00	TRANSFERÊNCIAS DE RECURSOS DO FUNDO NACIONAL DO DESENVOLVIME		2.215.000,00		
1714.50.0.0.00.00.00	TRANSFERÊNCIAS DO SALÁRIO-EDUCAÇÃO		770.000,00		
1714.50.0.1.00.00.00	TRANSFERÊNCIAS DO SALÁRIO-EDUCAÇÃO - PRINCIPAL	1.550	770.000,00		
1714.51.0.0.00.00.00	TRANSFERÊNCIAS DIRETAS DO FNDE REFERENTES AO PROGRAMA DINHEI		10.000,00		
1714.51.0.1.00.00.00	TRANSFERÊNCIAS DIRETAS DO FNDE REFERENTES AO PROGRAMA DINHEI	1.551	10.000,00		
1714.52.0.0.00.00.00	TRANSFERÊNCIAS REFERENTES AO PROGRAMA NACIONAL DE ALIMENTAÇÃO		765.000,00		
1714.52.0.1.00.00.00	TRANSFERÊNCIAS REFERENTES AO PROGRAMA NACIONAL DE ALIMENTAÇÃO		765.000,00		
1714.52.0.1.00.00.01	PNAE- EJA	1.552	35.000,00		
1714.52.0.1.00.00.02	PNAE- PRÉ-ESCOLA	1.552	80.000,00		
1714.52.0.1.00.00.03	PNAE- ENSINO FUNDAMENTAL	1.552	400.000,00		
1714.52.0.1.00.00.04	PNAE- AEE	1.552	20.000,00		
1714.52.0.1.00.00.05	PNAE- CRECHE	1.552	60.000,00		
1714.52.0.1.00.00.06	PNAE- MAIS EDUCAÇÃO	1.552	20.000,00		
1714.52.0.1.00.00.07	PNAE- QUILOMBOLA	1.552	150.000,00		
1714.53.0.0.00.00.00	TRANSFERÊNCIAS REFERENTES AO PROGRAMA NACIONAL DE APOIO AO T		260.000,00		
1714.53.0.1.00.00.00	TRANSFERÊNCIAS REFERENTES PNATE - PRINCIPAL	1.553			



**PREFEITURA DO MUNICIPIO DE SAO GABRIEL**

Praça Largo da Pátria, 132 - CNPJ:13891544/0001-32

Anexo 02

Página 4

Orçamento Programa - Exercício de 2024

**RECEITAS SEGUNDO AS CATEGORIAS ECONOMICAS**

Código	Especificação	Fonte	Desdobramento	SubCategoria Fonte	Categoria Econômica
			260.000,00		
1714.54.0.0.00.00.00	TRANSFERÊNCIAS REFERENTES AO PROGRAMA NACIONAL DE INCLUSÃO D		130.000,00		
1714.54.1.0.00.00.00	TRANSFERÊNCIAS REFERENTES AO PROGRAMA NACIONAL DE INCLUSÃO		130.000,00		
1714.54.1.1.00.00.00	TRANSFERÊNCIAS REFERENTES AO PROGRAMA NACIONAL DE INCLUSÃO	1.569	130.000,00		
1714.55.0.0.00.00.00	TRANSFERÊNCIAS REFERENTES AO PROGRAMA BRASIL ALFABETIZADO -		130.000,00		
1714.55.0.1.00.00.00	TRANSFERÊNCIAS REFERENTES AO PROGRAMA BRASIL ALFABETIZADO -	1.569	130.000,00		
1714.58.0.0.00.00.00	PROG APOIO A AQUISIÇÃO DE EQUIPAMENTOS PARA A REDE PÚBLICA		150.000,00		
1714.58.0.1.00.00.00	TRANSFERÊNCIAS REFERENTES AO PROGRAMA DE APOIO A AQUISIÇÃO D	1.569	150.000,00		
1715.00.0.0.00.00.00	TRANSFERÊNCIAS DE RECURSOS DE COMPLEMENTAÇÃO DA UNIÃO AO FUN		9.300.000,00		
1715.50.0.0.00.00.00	TRANSFERÊNCIAS DE RECURSOS DE COMPLEMENTAÇÃO DA UNIÃO AO FUN		4.000.000,00		
1715.50.0.2.00.00.00	TRANSFERÊNCIAS DE RECURSOS DE COMPLEMENTAÇÃO DA UNIÃO AO FUN		4.000.000,00		
1715.50.0.2.00.00.01	COMPLEMENTAÇÃO DA UNIÃO AO FUNDEB - VAAT	1.542	4.000.000,00		
1715.51.0.0.00.00.00	TRANSFERÊNCIAS DE RECURSOS DE COMPLEMENTAÇÃO DA UNIÃO AO FUN		5.000.000,00		
1715.51.0.1.00.00.00	TRANSFERÊNCIAS DE RECURSOS DE COMPLEMENTAÇÃO DA UNIÃO AO FUN		5.000.000,00		
1715.51.0.1.00.00.01	COMPLEMENTAÇÃO DA UNIÃO AO FUNDEB - VAAF	1.541	5.000.000,00		
1715.52.0.0.00.00.00	TRANSFERÊNCIAS DE RECURSOS DE COMPLEMENTAÇÃO DA UNIÃO AO FUN		300.000,00		
1715.52.0.1.00.00.00	TRANSFERÊNCIAS DE RECURSOS DE COMPLEMENTAÇÃO DA UNIÃO AO FUN		300.000,00		
1715.52.0.1.00.00.01	COMPLEMENTAÇÃO DA UNIÃO AO FUNDEB - VAAR	1.543	300.000,00		
1716.00.0.0.00.00.00	TRANSFERÊNCIAS DE RECURSOS DO FUNDO NACIONAL DE ASSISTÊNCIA		1.040.000,00		
1716.50.0.0.00.00.00	TRANSFERÊNCIAS DE RECURSOS DO FUNDO NACIONAL DE ASSISTÊNCIA		1.040.000,00		
1716.50.0.1.00.00.00	TRANSFERÊNCIAS DE RECURSOS DO FUNDO NACIONAL DE ASSISTÊNCIA		1.000.000,00		
1716.50.0.1.00.00.00	TRANSFERÊNCIAS DE RECURSOS DO FUNDO NACIONAL DE ASSISTÊNCIA	1.660	40.000,00		
1716.50.0.1.02.00.00	GRUPO DE PROTEÇÃO SOCIAL BÁSICA		180.000,00		
1716.50.0.1.02.00.00	GRUPO DE PROTEÇÃO SOCIAL BÁSICA	1.660	200.000,00		
1716.50.0.1.02.00.01	SERVIÇO DE CONVIVÊNCIA E FORTALECIMENTO DE VÍNCULOS	1.660	100.000,00		
1716.50.0.1.02.00.02	PISO BÁSICO FIXO	1.660	80.000,00		
1716.50.0.1.03.00.00	BLOCO DE GESTÃO DO SUAS	1.660	65.000,00		
1716.50.0.1.04.00.00	BLOCO DE GESTÃO DO BOLSA FAMILIA E CADASTRO UNICO		100.000,00		
1716.50.0.1.04.00.00	BLOCO DE GESTÃO DO BOLSA FAMILIA E CADASTRO UNICO	1.660	130.000,00		
1716.50.0.1.04.00.01	PROGRAMA AUXÍLIO BRASIL	1.660	100.000,00		
1716.50.0.1.06.00.00	BLOCO DOS PROGRAMAS		155.000,00		
1716.50.0.1.06.00.00	BLOCO DOS PROGRAMAS	1.660	170.000,00		
1716.50.0.1.06.00.01	PROGRAMA PRIMEIRA INFÂNCIA	1.660	155.000,00		
1719.00.0.0.00.00.00	OUTRAS TRANSFERÊNCIAS DE RECURSOS DA UNIÃO E DE SUAS ENTIDAD		1.100.000,00		
1719.60.0.0.00.00.00	TRANSFERÊNCIAS DA POLÍTICA NACIONAL ALDIR BLANC DE FOMENTO A		200.000,00		
1719.60.0.1.00.00.00	TRANSFERÊNCIAS DA POLÍTICA NACIONAL ALDIR BLANC DE FOMENTO A		200.000,00		
1719.60.0.1.00.00.01	TRANSFERÊNCIAS DA POLÍTICA NACIONAL ALDIR BLANC DE FOMENTO A	1.719	200.000,00		
1719.99.0.0.00.00.00	OUTRAS TRANSFERÊNCIAS DE RECURSOS DA UNIÃO E DE SUAS ENTIDAD		900.000,00		
1719.99.0.1.00.00.00	OUTRAS TRANSFERÊNCIAS DE RECURSOS DA UNIÃO E DE SUAS ENTIDAD		120.000,00		
1719.99.0.1.00.00.00	OUTRAS TRANSFERÊNCIAS DE RECURSOS DA UNIÃO E DE SUAS ENTIDAD		780.000,00		
1719.99.0.1.00.00.01	OUTRAS TRANSFERÊNCIAS DE RECURSOS DA UNIÃO E DE SUAS ENTIDAD	1.501	20.000,00		
1719.99.0.1.00.00.02	OUTRAS TRANSFERÊNCIAS - LC PAULO GUSTAVO AUDIOVISUAL	1.715	60.000,00		
1719.99.0.1.00.00.03	OUTRAS TRANSFERÊNCIAS - LC PAULO GUSTAVO DEMAIS SETORES	1.716	40.000,00		
1719.99.0.1.09.00.00	OUTRAS TRANSFERÊNCIAS DE RECURSOS DA UNIÃO E DE SUAS ENTIDAD		780.000,00		
1719.99.0.1.09.00.03	TRANSFERÊNCIA DA UNIÃO - CULTURA	1.700	500.000,00		
1719.99.0.1.09.00.04	OUTRAS TRANSFERÊNCIAS DA UNIÃO	1.500	200.000,00		
1719.99.0.1.09.00.05	OUTRAS TRANSFERÊNCIAS - LC 176/2000	1.500	30.000,00		
1719.99.0.1.09.00.06	OUTRAS TRANSFERÊNCIAS - REN-FUNDO DE RENDIMENTOS	1.500	40.000,00		



**PREFEITURA DO MUNICÍPIO DE SÃO GABRIEL**

Praça Largo da Pátria, 132 - CNPJ:13891544/0001-32

Anexo 02

Página 5

Orçamento Programa - Exercício de 2024

**RECEITAS SEGUNDO AS CATEGORIAS ECONOMICAS**

Código	Especificação	Fonte	Desdobramento	SubCategoria Fonte	Categoria Econômica
1719.99.0.1.09.00.07	BAP - BONUS DE ASSINATURA DO PRÉ SAL	1.721	10.000,00		
1720.00.0.0.00.00.00	TRANSF. ESTADOS/DISTRITO FEDERAL E DE SUAS ETIDADES			6.757.000,00	
1721.00.0.0.00.00.00	PARTICIPAÇÃO NA RECEITA DOS ESTADOS E DISTRITO FEDERAL		5.935.000,00		
1721.50.0.0.00.00.00	COTA-PARTE DO ICMS		5.200.000,00		
1721.50.0.1.00.00.00	COTA-PARTE DO ICMS - PRINCIPAL	1.500	5.200.000,00		
1721.51.0.0.00.00.00	COTA-PARTE DO IPVA		510.000,00		
1721.51.0.1.00.00.00	COTA-PARTE DO IPVA - PRINCIPAL	1.500	510.000,00		
1721.52.0.0.00.00.00	COTA-PARTE DO IPI - MUNICIPIOS		40.000,00		
1721.52.0.1.00.00.00	COTA-PARTE DO IPI - MUNICIPIOS - PRINCIPAL	1.500	40.000,00		
1721.53.0.0.00.00.00	COTA-PARTE DA CONTRIBUIÇÃO DE INTERVENÇÃO NO DOMÍNIO ECONÔMICO		20.000,00		
1721.53.0.1.00.00.00	COTA-PARTE DA CONTRIBUIÇÃO DE INTERVENÇÃO NO DOMÍNIO ECONÔMICO	1.750	20.000,00		
1721.98.0.0.00.00.00	TRANSFERÊNCIAS DECORRENTES DE PARTICIPAÇÃO EM OUTRAS RECEITA		165.000,00		
1721.98.0.1.00.00.00	TRANSFERÊNCIAS DECORRENTES DE PARTICIPAÇÃO EM OUTRAS RECEITA		80.000,00		
1721.98.0.1.00.00.00	TRANSFERÊNCIAS DECORRENTES DE PARTICIPAÇÃO EM OUTRAS RECEITA		85.000,00		
1721.98.0.1.00.00.07	OUTRAS TRANSFERÊNCIAS DOS ESTADOS - FEAS	1.661	65.000,00		
1721.98.0.1.00.00.08	OUTRAS TRANSFERÊNCIAS DOS ESTADOS - PETE	1.576	20.000,00		
1721.98.0.1.01.00.00	FCBA	1.749	10.000,00		
1721.98.0.1.03.00.00	RECEITAS DO ESTADO SOCIAL		70.000,00		
1721.98.0.1.03.00.01	BENEFÍCIOS EVENTUAIS	1.661	70.000,00		
1723.00.0.0.00.00.00	TRANSFERÊNCIAS DE RECURSOS DO SISTEMA ÚNICO DE SAÚDE - SUS		810.000,00		
1723.50.0.0.00.00.00	TRANSFERÊNCIAS DE RECURSOS DO SISTEMA ÚNICO DE SAÚDE - SUS		810.000,00		
1723.50.0.1.00.00.00	TRANSFERÊNCIAS DE RECURSOS DO SISTEMA ÚNICO DE SAÚDE - SUS -		810.000,00		
1723.50.0.1.00.00.01	PSF - ESTADO	1.621	140.000,00		
1723.50.0.1.00.00.04	GERENCIAMENTO DO SERVIÇO HOSPITALAR E AMBULATORIAL	1.621	60.000,00		
1723.50.0.1.00.00.05	SERVIÇOS HOSPITALARES- AIH- ESTADO	1.621	220.000,00		
1723.50.0.1.00.00.06	SIA -SUS -ESTADO	1.621	390.000,00		
1729.00.0.0.00.00.00	OUTRAS TRANSFERÊNCIAS DOS ESTADOS E DISTRITO FEDERAL		12.000,00		
1729.51.0.0.00.00.00	TRANSFERÊNCIAS DE ESTADOS DESTINADAS à ASSISTÊNCIA SOCIAL		12.000,00		
1729.51.0.1.00.00.00	TRANSFERÊNCIAS DE ESTADOS DESTINADAS à ASSISTÊNCIA SOCIAL -	1.661	12.000,00		
1750.00.0.0.00.00.00	TRANSFERÊNCIAS DE OUTRAS INSTITUIÇÕES PÚBLICAS			18.000.000,00	
1751.00.0.0.00.00.00	TRANSFERÊNCIAS DE RECURSOS DO FUNDO DE MANUTENÇÃO E DESENVOL		18.000.000,00		
1751.50.0.0.00.00.00	TRANSFERÊNCIAS DE RECURSOS DO FUNDO DE MANUTENÇÃO E DESENVOL		18.000.000,00		
1751.50.0.1.00.00.00	TRANSFERÊNCIAS DE RECURSOS DO FUNDO DE MANUTENÇÃO E DESENVOL	1.540	18.000.000,00		
1900.00.0.0.00.00.00	OUTRAS RECEITAS CORRENTES			197.000,00	
1910.00.0.0.00.00.00	MULTAS ADMINISTRATIVAS, CONTRATUAIS E JUDICIAIS			30.000,00	
1911.00.0.0.00.00.00	MULTAS ADMINISTRATIVAS, CONTRATUAIS E JUDICIAIS		30.000,00		
1911.07.0.0.00.00.00	MULTAS APLICADAS PELOS TRIBUNAIS DE CONTAS		30.000,00		
1911.07.0.1.00.00.00	MULTAS APLICADAS PELOS TRIBUNAIS DE CONTAS - PRINCIPAL	1.501	20.000,00		
1911.07.0.2.00.00.00	MULTAS APLICADAS PELOS TRIBUNAIS DE CONTAS - MULTAS E JUROS	1.501	10.000,00		
1920.00.0.0.00.00.00	INDENIZAÇÕES, RESTITUIÇÕES E RESSARCIMENTOS			72.000,00	
1923.00.0.0.00.00.00	RESSARCIMENTOS		72.000,00		
1923.99.0.0.00.00.00	OUTROS RESSARCIMENTOS		72.000,00		
1923.99.0.1.00.00.00	OUTROS RESSARCIMENTOS - PRINCIPAL		72.000,00		
1923.99.0.1.01.00.00	RESSARCIMENTOS DETERMINADOS PELO TCM/BA	1.501	30.000,00		
1923.99.0.1.09.00.00	OUTROS RESSARCIMENTOS	1.501	42.000,00		
1990.00.0.0.00.00.00	DEMAIS RECEITAS CORRENTES			95.000,00	
1999.00.0.0.00.00.00	OUTRAS RECEITAS CORRENTES		95.000,00		
1999.99.0.0.00.00.00	OUTRAS RECEITAS		95.000,00		
1999.99.1.0.00.00.00	OUTRAS RECEITAS ADMINISTRADAS PELA RFB		20.000,00		
1999.99.1.1.00.00.00	OUTRAS RECEITAS - SAUDE 15%	1.500	10.000,00		
1999.99.1.1.00.00.00	OUTRAS RECEITAS - SAUDE 15%	1.501	10.000,00		
1999.99.2.0.00.00.00	OUTRAS RECEITAS NÃO ARRECADADAS E NÃO PROJETADAS PELA RFB -		75.000,00		
1999.99.2.1.00.00.00	OUTRAS RECEITAS NÃO ARRECADADAS E NÃO PROJETADAS PELA RFB -		75.000,00		



**PREFEITURA DO MUNICIPIO DE SAO GABRIEL**

Praça Largo da Pátria, 132 - CNPJ:13891544/0001-32

Anexo 02

Página 6

Orçamento Programa - Exercício de 2024

**RECEITAS SEGUNDO AS CATEGORIAS ECONOMICAS**

Código	Especificação	Fonte	Desdobramento	SubCategoria Fonte	Categoria Econômica
1999.99.2.1.01.00.00	OUTRAS RECEITAS	1.500	10.000,00		
1999.99.2.1.01.00.00	OUTRAS RECEITAS	1.703	65.000,00		
2000.00.0.0.00.00.00	RECEITAS DE CAPITAL				4.700.000,00
2400.00.0.0.00.00.00	TRANSFERÊNCIAS DE CAPITAL			4.700.000,00	
2410.00.0.0.00.00.00	TRANSFERÊNCIAS DA UNIÃO E DE SUAS ENTIDADES			2.700.000,00	
2411.00.0.0.00.00.00	TRANSFERÊNCIAS DE RECURSOS DO SISTEMA ÚNICO DE SAÚDE - SUS		500.000,00		
2411.50.0.0.00.00.00	TRANSFERÊNCIAS DE RECURSOS DO SISTEMA ÚNICO DE SAÚDE - SUS -		500.000,00		
2411.50.1.0.00.00.00	TRANSFERÊNCIAS DE RECURSOS DO BLOCO DE MANUTENÇÃO DAS AÇÕES		500.000,00		
2411.50.1.1.00.00.00	TRANSFERÊNCIAS DE RECURSOS DO BLOCO DE MANUTENÇÃO DAS AÇÕES	1.631	500.000,00		
2412.00.0.0.00.00.00	TRANSFERÊNCIAS DE RECURSOS DO FUNDO NACIONAL DO DESENVOLVIME		2.000.000,00		
2412.50.0.0.00.00.00	TRANSFERÊNCIAS DE RECURSOS DESTINADOS A PROGRAMAS DE EDUCAÇÃO		2.000.000,00		
2412.50.1.0.00.00.00	TRANSFERÊNCIAS PARA O PROGRAMA DE APOIO AO TRANSPORTE ESCOLA		2.000.000,00		
2412.50.1.1.00.00.00	TRANSFERÊNCIAS PARA O PROGRAMA DE APOIO AO TRANSPORTE ESCOLA	1.570	2.000.000,00		
2413.00.0.0.00.00.00	TRANSFERÊNCIAS DE RECURSOS DO FUNDO NACIONAL DE ASSISTÊNCIA		200.000,00		
2413.50.0.0.00.00.00	TRANSFERÊNCIAS DE RECURSOS DO FUNDO NACIONAL DE ASSISTÊNCIA		200.000,00		
2413.50.0.1.00.00.00	TRANSFERÊNCIAS DE RECURSOS DO FUNDO NACIONAL DE ASSISTÊNCIA	1.665	200.000,00		
2490.00.0.0.00.00.00	DEMAIS TRANSFERÊNCIAS DE CAPITAL			2.000.000,00	
2499.00.0.0.00.00.00	OUTRAS TRANSFERÊNCIAS DE CAPITAL		2.000.000,00		
2499.99.0.0.00.00.00	OUTRAS TRANSFERÊNCIAS DE CAPITAL		2.000.000,00		
2499.99.0.1.00.00.00	OUTRAS TRANSFERÊNCIAS DE CAPITAL - PRINCIPAL	1.700	2.000.000,00		
9000.00.0.0.00.00.00	(R) DEDUÇÕES DA RECEITA				-7.552.000,00
9700.00.0.0.00.00.00	DEDUÇÕES DO FUNDEB			-7.552.000,00	
9711.51.1.1.00.00.00	DEDUÇÃO DE RECEITA PARA FORMAÇÃO DO FUNDEB - FPM	1.500	-6.400.000,00		
9711.52.0.1.00.00.00	DEDUÇÃO DE RECEITA PARA FORMAÇÃO DO FUNDEB - ITR	1.500	-2.000,00		
9721.50.0.1.00.00.00	DEDUÇÃO DE RECEITA PARA FORMAÇÃO DO FUNDEB - ICMS		-1.040.000,00		
9721.50.0.1.00.00.01	DEDUÇÃO DE RECEITA PARA FORMAÇÃO DO FUNDEB - ICMS	1.500	-1.040.000,00		
9721.51.0.1.00.00.00	DEDUÇÃO DE RECEITA PARA FORMAÇÃO DO FUNDEB - IPVA	1.500	-102.000,00		
9721.52.0.1.00.00.00	DEDUÇÃO DE RECEITA PARA FORMAÇÃO DO FUNDEB - IPI	1.500	-8.000,00		
Total das Receitas (exceto Intra-Orçamentárias)					84.300.000,00

TOTALIZAÇÃO DAS RECEITAS POR CATEGORIA ECONOMICA	
RECEITA CORRENTE	79.600.000,00
RECEITA DE CAPITAL	4.700.000,00

Total Geral das Receitas	84.300.000,00
--------------------------	---------------



**PREFEITURA DO MUNICIPIO DE SAO GABRIEL**

Praça Largo da Pátria, 132 - CNPJ:13891544/0001-32

Orçamento Programa - Exercício de 2024

Anexo 02

Página 1

**NATUREZA DA DESPESA - CONSOLIDAÇÃO GERAL**

Código	Especificação	Modalidade	Grupo	Categoria Econômica
30.00.	DESPESAS CORRENTES			76.012.000,00
31.00.	PESSOAL E ENCARGOS SOCIAIS		51.243.000,00	
31.71.	TRANSFERÊNCIA A CONSÓRCIOS PÚBLICOS	4.000,00		
31.90.	APLICAÇÕES DIRETAS	51.239.000,00		
32.00.	JUROS E ENCARGOS DA DÍVIDA		37.000,00	
32.90.	APLICAÇÕES DIRETAS	37.000,00		
33.00.	OUTRAS DESPESAS CORRENTES		24.732.000,00	
33.50.	TRANSFERÊNCIAS A INSTITUIÇÕES PRIVADAS SEM FINS LUCRATIVOS	100.000,00		
33.60.	TRANSFERÊNCIAS A INSTITUIÇÕES PRIVADAS COM FINS LUCRATIVOS	50.000,00		
33.71.	TRANSFERÊNCIA A CONSÓRCIOS PÚBLICOS	434.000,00		
33.90.	APLICAÇÕES DIRETAS	24.146.000,00		
33.93.	Aplicação Direta Decorrente de Operação de Órgãos, Fundos e	2.000,00		
40.00.	DESPESAS DE CAPITAL			7.688.000,00
44.00.	INVESTIMENTOS		6.042.000,00	
44.71.	TRANSFERÊNCIA A CONSÓRCIOS PÚBLICOS	4.000,00		
44.90.	APLICAÇÕES DIRETAS	6.038.000,00		
45.00.	INVERSÕES FINANCEIRAS		35.000,00	
45.90.	APLICAÇÕES DIRETAS	35.000,00		
46.00.	AMORTIZAÇÃO DA DÍVIDA		1.611.000,00	
46.90.	APLICAÇÕES DIRETAS	1.611.000,00		
90.00.	RESERVA DE CONTINGÊNCIA			600.000,00
99.00.	RESERVA DE CONTINGÊNCIA		600.000,00	
99.99.	Reserva de Contingência	600.000,00		
<b>TOTAL</b>				<b>84.300.000,00</b>



**PREFEITURA DO MUNICÍPIO DE SÃO GABRIEL**

Praça Largo da Pátria, 132 - CNPJ:13891544/0001-32

Orçamento Programa - Exercício de 2024

Anexo 02

Página 1

**NATUREZA DA DESPESA POR ORGÃO**

PODER ORGÃO 01 PODER LEGISLATIVO 11 CÂMARA MUNICIPAL						
Código	Especificação	F.R.		Modalidade	Grupo	Categoria Econômica
3.0.00	DESPESAS CORRENTES	0.000.000				3.920.000,00
3.1.00	PESSOAL E ENCARGOS SOCIAIS	0.000.000			2.750.000,00	
3.1.90	APLICAÇÕES DIRETAS	0.000.000		2.750.000,00		
3.1.90	CONTRATAÇÃO POR TEMPO DETERMINADO	1.500.00				
3.3.00	OUTRAS DESPESAS CORRENTES	0.000.000			1.170.000,00	
3.3.90	APLICAÇÕES DIRETAS	0.000.000		1.170.000,00		
3.3.90	DIÁRIAS - CIVIL	1.500.00				
4.0.00	DESPESAS DE CAPITAL	0.000.000				100.000,00
4.4.00	INVESTIMENTOS	0.000.000			100.000,00	
4.4.90	APLICAÇÕES DIRETAS	0.000.000		100.000,00		
4.4.90	OBRAS E INSTALAÇÕES	1.500.00				
<b>T O T A L</b>						<b>4.020.000,00</b>



**PREFEITURA DO MUNICÍPIO DE SÃO GABRIEL**

Praça Largo da Pátria, 132 - CNPJ:13891544/0001-32

Orçamento Programa - Exercício de 2024

Anexo 02

Página 2

**NATUREZA DA DESPESA POR ORGÃO**

PODER ORGÃO						
02 PODER EXECUTIVO						
01 GABINETE DO PREFEITO MUNICIPAL						
Código	Especificação	F.R.		Modalidade	Grupo	Categoria Econômica
3.0.00	DESPESAS CORRENTES	0.000.000				2.625.000,00
3.1.00	PESSOAL E ENCARGOS SOCIAIS	0.000.000			2.249.000,00	
3.1.90	APLICAÇÕES DIRETAS	0.000.000		2.249.000,00		
3.1.90	CONTRATAÇÃO POR TEMPO DETERMINADO	1.500.00				
3.3.00	OUTRAS DESPESAS CORRENTES	0.000.000			376.000,00	
3.3.90	APLICAÇÕES DIRETAS	0.000.000		376.000,00		
3.3.90	DIÁRIAS - CIVIL	1.500.00				
4.0.00	DESPESAS DE CAPITAL	0.000.000				26.000,00
4.4.00	INVESTIMENTOS	0.000.000			26.000,00	
4.4.90	APLICAÇÕES DIRETAS	0.000.000		26.000,00		
4.4.90	EQUIPAMENTOS E MATERIAL PERMANENTE	1.500.00				
<b>T O T A L</b>						<b>2.651.000,00</b>





**PREFEITURA DO MUNICÍPIO DE SÃO GABRIEL**

Praça Largo da Pátria, 132 - CNPJ:13891544/0001-32

Orçamento Programa - Exercício de 2024

Anexo 02

Página 3

**NATUREZA DA DESPESA POR ORGÃO**

PODER ORGÃO 02 PODER EXECUTIVO 02 SECRETARIA DE ADMINISTRAÇÃO						
Código	Especificação	F.R.		Modalidade	Grupo	Categoria Econômica
3.0.00	DESPESAS CORRENTES	0.000.000				3.428.000,00
3.1.00	PESSOAL E ENCARGOS SOCIAIS	0.000.000			1.019.000,00	
3.1.71	TRANSFERÊNCIA A CONSÓRCIOS PÚBLICOS	0.000.000		2.000,00		
3.1.71	RATEIO PELA PARTICIPAÇÃO EM CONSÓRCIO PÚBLICO	1.500,00				
3.1.90	APLICAÇÕES DIRETAS	0.000.000		1.017.000,00		
3.1.90	CONTRATAÇÃO POR TEMPO DETERMINADO	1.500,00				
3.3.00	OUTRAS DESPESAS CORRENTES	0.000.000			2.409.000,00	
3.3.50	TRANSFERÊNCIAS A INSTITUIÇÕES PRIVADAS SEM FINS LUCR	0.000.000		2.000,00		
3.3.50	SUBVENÇÕES SOCIAIS	1.500,00				
3.3.71	TRANSFERÊNCIA A CONSÓRCIOS PÚBLICOS	0.000.000		25.000,00		
3.3.71	RATEIO PELA PARTICIPAÇÃO EM CONSÓRCIO PÚBLICO	1.500,00				
3.3.90	APLICAÇÕES DIRETAS	0.000.000		2.382.000,00		
3.3.90	DIÁRIAS - CIVIL	1.500,00				
4.0.00	DESPESAS DE CAPITAL	0.000.000				176.000,00
4.4.00	INVESTIMENTOS	0.000.000			174.000,00	
4.4.71	TRANSFERÊNCIA A CONSÓRCIOS PÚBLICOS	0.000.000		2.000,00		
4.4.71	RATEIO PELA PARTICIPAÇÃO EM CONSÓRCIO PÚBLICO	1.500,00				
4.4.90	APLICAÇÕES DIRETAS	0.000.000		172.000,00		
4.4.90	OBRAS E INSTALAÇÕES	1.500,00				
4.5.00	INVERSÕES FINANCEIRAS	0.000.000			2.000,00	
4.5.90	APLICAÇÕES DIRETAS	0.000.000		2.000,00		
4.5.90	AQUISIÇÃO DE IMÓVEIS	1.500,00				
<b>T O T A L</b>						<b>3.604.000,00</b>



**PREFEITURA DO MUNICIPIO DE SAO GABRIEL**

Praça Largo da Pátria, 132 - CNPJ:13891544/0001-32

Orçamento Programa - Exercício de 2024

Anexo 02

Página 4

**NATUREZA DA DESPESA POR ORGÃO**

PODER ORGÃO 02 PODER EXECUTIVO 03 SECRETARIA MUNICIPAL DE PLANEJAMENTO E FINANÇAS						
Código	Especificação	F.R.		Modalidade	Grupo	Categoria Econômica
3.0.00	DESPESAS CORRENTES	0.000.000				1.571.000,00
3.1.00	PESSOAL E ENCARGOS SOCIAIS	0.000.000			818.000,00	
3.1.90	APLICAÇÕES DIRETAS	0.000.000		818.000,00		
3.1.90	CONTRATAÇÃO POR TEMPO DETERMINADO	1.500.00				
3.2.00	JUROS E ENCARGOS DA DÍVIDA	0.000.000			17.000,00	
3.2.90	APLICAÇÕES DIRETAS	0.000.000		17.000,00		
3.2.90	JUROS SOBRE A DÍVIDA POR CONTRATO	1.500.00				
3.3.00	OUTRAS DESPESAS CORRENTES	0.000.000			736.000,00	
3.3.90	APLICAÇÕES DIRETAS	0.000.000		736.000,00		
3.3.90	DIÁRIAS - CIVIL	1.500.00				
4.0.00	DESPESAS DE CAPITAL	0.000.000				1.708.000,00
4.4.00	INVESTIMENTOS	0.000.000			106.000,00	
4.4.90	APLICAÇÕES DIRETAS	0.000.000		106.000,00		
4.4.90	OBRAS E INSTALAÇÕES	1.44				
4.5.00	INVERSÕES FINANCEIRAS	0.000.000			1.000,00	
4.5.90	APLICAÇÕES DIRETAS	0.000.000		1.000,00		
4.5.90	AQUISIÇÃO DE IMÓVEIS	1.44				
4.6.00	AMORTIZAÇÃO DA DÍVIDA	0.000.000			1.601.000,00	
4.6.90	APLICAÇÕES DIRETAS	0.000.000		1.601.000,00		
4.6.90	PRINCIPAL DA DÍVIDA CONTRATUAL RESGATADA	1.44				
9.0.00	RESERVA DE CONTINGÊNCIA	0.000.000				600.000,00
9.9.00	RESERVA DE CONTINGÊNCIA	0.000.000			600.000,00	
9.9.99	Reserva de Contingência	0.000.000		600.000,00		
9.9.99	RESERVA DE CONTINGÊNCIA	1.500.00				
<b>TOTAL</b>						<b>3.879.000,00</b>



**PREFEITURA DO MUNICÍPIO DE SÃO GABRIEL**

Praça Largo da Pátria, 132 - CNPJ:13891544/0001-32

Orçamento Programa - Exercício de 2024

Anexo 02

Página 5

**NATUREZA DA DESPESA POR ORGÃO**

PODER ORGÃO 02 PODER EXECUTIVO 04 SECRET. MUNIC.L DE DESENVOLV. SOCIAL E PROMOÇÃO DA IGUALDADE						
Código	Especificação	F.R.		Modalidade	Grupo	Categoria Econômica
3.0.00	DESPESAS CORRENTES	0.000.000				3.551.000,00
3.1.00	PESSOAL E ENCARGOS SOCIAIS	0.000.000			2.223.000,00	
3.1.90	APLICAÇÕES DIRETAS	0.000.000		2.223.000,00		
3.1.90	CONTRATAÇÃO POR TEMPO DETERMINADO	1.500.00				
3.3.00	OUTRAS DESPESAS CORRENTES	0.000.000			1.328.000,00	
3.3.50	TRANSFERÊNCIAS A INSTITUIÇÕES PRIVADAS SEM FINS LUCR	0.000.000		16.000,00		
3.3.50	SUBVENÇÕES SOCIAIS	1.500.00				
3.3.90	APLICAÇÕES DIRETAS	0.000.000		1.312.000,00		
3.3.90	DIÁRIAS - CIVIL	1.500.00				
4.0.00	DESPESAS DE CAPITAL	0.000.000				305.000,00
4.4.00	INVESTIMENTOS	0.000.000			303.000,00	
4.4.90	APLICAÇÕES DIRETAS	0.000.000		303.000,00		
4.4.90	OBRAS E INSTALAÇÕES	1.500.00				
4.5.00	INVERSÕES FINANCEIRAS	0.000.000			2.000,00	
4.5.90	APLICAÇÕES DIRETAS	0.000.000		2.000,00		
4.5.90	AQUISIÇÃO DE IMÓVEIS	1.500.00				
<b>TOTAL</b>						<b>3.856.000,00</b>



**PREFEITURA DO MUNICÍPIO DE SÃO GABRIEL**

Praça Largo da Pátria, 132 - CNPJ:13891544/0001-32

Orçamento Programa - Exercício de 2024

Anexo 02

Página 6

**NATUREZA DA DESPESA POR ORGÃO**

PODER ORGÃO 02 PODER EXECUTIVO 05 SECRETARIA MUNICIPAL DE EDUCAÇÃO E CULTURA						
Código	Especificação	F.R.		Modalidade	Grupo	Categoria Econômica
3.0.00	DESPESAS CORRENTES	0.000.000				31.166.000,00
3.1.00	PESSOAL E ENCARGOS SOCIAIS	0.000.000			25.069.000,00	
3.1.90	APLICAÇÕES DIRETAS	0.000.000		25.069.000,00		
3.1.90	CONTRATAÇÃO POR TEMPO DETERMINADO	1.500.00				
3.2.00	JUROS E ENCARGOS DA DÍVIDA	0.000.000			20.000,00	
3.2.90	APLICAÇÕES DIRETAS	0.000.000		20.000,00		
3.2.90	JUROS SOBRE A DÍVIDA POR CONTRATO	1.544.95				
3.3.00	OUTRAS DESPESAS CORRENTES	0.000.000			6.077.000,00	
3.3.50	TRANSFERÊNCIAS A INSTITUIÇÕES PRIVADAS SEM FINS LUCR	0.000.000		82.000,00		
3.3.50	CONTRIBUIÇÕES	1.715.97				
3.3.60	TRANSFERÊNCIAS A INSTITUIÇÕES PRIVADAS COM FINS LUCR	0.000.000		50.000,00		
3.3.60	SUBVENÇÕES ECONÔMICAS	1.719.97				
3.3.90	APLICAÇÕES DIRETAS	0.000.000		5.945.000,00		
3.3.90	CONTRATAÇÃO POR TEMPO DETERMINADO	1.500.01				
4.0.00	DESPESAS DE CAPITAL	0.000.000				2.589.000,00
4.4.00	INVESTIMENTOS	0.000.000			2.569.000,00	
4.4.90	APLICAÇÕES DIRETAS	0.000.000		2.569.000,00		
4.4.90	OBRAS E INSTALAÇÕES	1.500.01				
4.5.00	INVERSÕES FINANCEIRAS	0.000.000			10.000,00	
4.5.90	APLICAÇÕES DIRETAS	0.000.000		10.000,00		
4.5.90	AQUISIÇÃO DE IMÓVEIS	1.544.95				
4.6.00	AMORTIZAÇÃO DA DÍVIDA	0.000.000			10.000,00	
4.6.90	APLICAÇÕES DIRETAS	0.000.000		10.000,00		
4.6.90	PRINCIPAL DA DÍVIDA CONTRATUAL RESGATADA	1.544.95				
<b>TOTAL</b>						<b>33.755.000,00</b>



PREFEITURA DO MUNICÍPIO DE SÃO GABRIEL

Praça Largo da Pátria, 132 - CNPJ:13891544/0001-32

Orçamento Programa - Exercício de 2024

Anexo 02

Página 7

NATUREZA DA DESPESA POR ORGÃO

PODER ORGÃO						
02 PODER EXECUTIVO						
06 SECRETARIA MUNICIPAL DE ESPORTE E LAZER						
Código	Especificação	F.R.		Modalidade	Grupo	Categoria Econômica
3.0.00	DESPESAS CORRENTES	0.000.000				915.000,00
3.1.00	PESSOAL E ENCARGOS SOCIAIS	0.000.000			498.000,00	
3.1.90	APLICAÇÕES DIRETAS	0.000.000		498.000,00		
3.1.90	CONTRATAÇÃO POR TEMPO DETERMINADO	1.501.00				
3.3.00	OUTRAS DESPESAS CORRENTES	0.000.000			417.000,00	
3.3.90	APLICAÇÕES DIRETAS	0.000.000		417.000,00		
3.3.90	DIÁRIAS - CIVIL	1.500.00				
4.0.00	DESPESAS DE CAPITAL	0.000.000				441.000,00
4.4.00	INVESTIMENTOS	0.000.000			441.000,00	
4.4.90	APLICAÇÕES DIRETAS	0.000.000		441.000,00		
4.4.90	OBRAS E INSTALAÇÕES	1.500.00				
<b>T O T A L</b>						<b>1.356.000,00</b>



**PREFEITURA DO MUNICÍPIO DE SÃO GABRIEL**

Praça Largo da Pátria, 132 - CNPJ:13891544/0001-32

Orçamento Programa - Exercício de 2024

Anexo 02

Página 8

**NATUREZA DA DESPESA POR ORGÃO**

PODER ORGÃO		02 PODER EXECUTIVO 07 SECRETARIA MUNICIPAL DE AGRICULTURA E IRRIGAÇÃO				
Código	Especificação	F.R.		Modalidade	Grupo	Categoria Econômica
3.0.00	DESPESAS CORRENTES	0.000.000				446.000,00
3.1.00	PESSOAL E ENCARGOS SOCIAIS	0.000.000			362.000,00	
3.1.90	APLICAÇÕES DIRETAS	0.000.000		362.000,00		
3.1.90	CONTRATAÇÃO POR TEMPO DETERMINADO	1.500.00				
3.3.00	OUTRAS DESPESAS CORRENTES	0.000.000			84.000,00	
3.3.90	APLICAÇÕES DIRETAS	0.000.000		84.000,00		
3.3.90	DIÁRIAS - CIVIL	1.500.00				
4.0.00	DESPESAS DE CAPITAL	0.000.000				124.000,00
4.4.00	INVESTIMENTOS	0.000.000			124.000,00	
4.4.90	APLICAÇÕES DIRETAS	0.000.000		124.000,00		
4.4.90	OBRAS E INSTALAÇÕES	1.500.00				
<b>TOTAL</b>						<b>570.000,00</b>



PREFEITURA DO MUNICÍPIO DE SÃO GABRIEL

Praça Largo da Pátria, 132 - CNPJ:13891544/0001-32

Orçamento Programa - Exercício de 2024

Anexo 02

Página 9

NATUREZA DA DESPESA POR ORGÃO

PODER ORGÃO						
02 PODER EXECUTIVO						
08 SECRETARIA MUNICIPAL DE INFRAESTRUTURA						
Código	Especificação	F.R.		Modalidade	Grupo	Categoria Econômica
3.0.00	DESPESAS CORRENTES	0.000.000				7.679.000,00
3.1.00	PESSOAL E ENCARGOS SOCIAIS	0.000.000			3.368.000,00	
3.1.90	APLICAÇÕES DIRETAS	0.000.000		3.368.000,00		
3.1.90	CONTRATAÇÃO POR TEMPO DETERMINADO	1.500.00				
3.3.00	OUTRAS DESPESAS CORRENTES	0.000.000			4.311.000,00	
3.3.90	APLICAÇÕES DIRETAS	0.000.000		4.311.000,00		
3.3.90	DIÁRIAS - CIVIL	1.500.00				
4.0.00	DESPESAS DE CAPITAL	0.000.000				1.304.000,00
4.4.00	INVESTIMENTOS	0.000.000			1.300.000,00	
4.4.90	APLICAÇÕES DIRETAS	0.000.000		1.300.000,00		
4.4.90	OBRAS E INSTALAÇÕES	1.500.00				
4.5.00	INVERSÕES FINANCEIRAS	0.000.000			4.000,00	
4.5.90	APLICAÇÕES DIRETAS	0.000.000		4.000,00		
4.5.90	AQUISIÇÃO DE IMÓVEIS	1.500.00				
<b>TOTAL</b>						<b>8.983.000,00</b>



**PREFEITURA DO MUNICÍPIO DE SÃO GABRIEL**

Praça Largo da Pátria, 132 - CNPJ:13891544/0001-32

Orçamento Programa - Exercício de 2024

Anexo 02

Página 10

**NATUREZA DA DESPESA POR ORGÃO**

PODER ORGÃO 02 PODER EXECUTIVO 09 SECRETARIA MUNICIPAL DE SAÚDE- SMS						
Código	Especificação	F.R.		Modalidade	Grupo	Categoria Econômica
3.0.00	DESPESAS CORRENTES	0.000.000				20.547.000,00
3.1.00	PESSOAL E ENCARGOS SOCIAIS	0.000.000			2.798.000,00	
3.1.71	TRANSFERÊNCIA A CONSÓRCIOS PÚBLICOS	0.000.000		2.000,00		
3.1.71	RATEIO PELA PARTICIPAÇÃO EM CONSÓRCIO PÚBLICO	1.500.02				
3.1.90	APLICAÇÕES DIRETAS	0.000.000		12.796.000,00		
3.1.90	CONTRATAÇÃO POR TEMPO DETERMINADO	1.500.02				
3.3.00	OUTRAS DESPESAS CORRENTES	0.000.000			7.749.000,00	
3.3.71	TRANSFERÊNCIA A CONSÓRCIOS PÚBLICOS	0.000.000		409.000,00		
3.3.71	RATEIO PELA PARTICIPAÇÃO EM CONSÓRCIO PÚBLICO	1.500.02				
3.3.90	APLICAÇÕES DIRETAS	0.000.000		7.338.000,00		
3.3.90	DIÁRIAS - CIVIL	1.500.02				
3.3.93	Aplicação Direta Decorrente de Operação de Órgãos, Fundos e	0.000.000		2.000,00		
3.3.93	OUTROS SERVIÇOS DE TERCEIROS - PESSOA JURÍDICA	1.500.02				
4.0.00	DESPESAS DE CAPITAL	0.000.000				831.000,00
4.4.00	INVESTIMENTOS	0.000.000			815.000,00	
4.4.71	TRANSFERÊNCIA A CONSÓRCIOS PÚBLICOS	0.000.000		2.000,00		
4.4.71	RATEIO PELA PARTICIPAÇÃO EM CONSÓRCIO PÚBLICO	1.500.02				
4.4.90	APLICAÇÕES DIRETAS	0.000.000		813.000,00		
4.4.90	OBRAS E INSTALAÇÕES	1.500.02				
4.5.00	INVERSÕES FINANCEIRAS	0.000.000			16.000,00	
4.5.90	APLICAÇÕES DIRETAS	0.000.000		16.000,00		
4.5.90	AQUISIÇÃO DE IMÓVEIS	1.500.00				
<b>T O T A L</b>						<b>21.378.000,00</b>





**PREFEITURA DO MUNICÍPIO DE SÃO GABRIEL**

Praça Largo da Pátria, 132 - CNPJ:13891544/0001-32

Orçamento Programa - Exercício de 2024

Anexo 02

Página 11

**NATUREZA DA DESPESA POR ORGÃO**

PODER ORGÃO		02 PODER EXECUTIVO 10 SECRET. MUNIC. DE MEIO AMBIENTE, TURISMO E DESENVOLVIMENTO SU				
Código	Especificação	F.R.		Modalidade	Grupo	Categoria Econômica
3.0.00	DESPESAS CORRENTES	0.000.000				164.000,00
3.1.00	PESSOAL E ENCARGOS SOCIAIS	0.000.000			89.000,00	
3.1.90	APLICAÇÕES DIRETAS	0.000.000		89.000,00		
3.1.90	CONTRATAÇÃO POR TEMPO DETERMINADO	1.500.00				
3.3.00	OUTRAS DESPESAS CORRENTES	0.000.000			75.000,00	
3.3.90	APLICAÇÕES DIRETAS	0.000.000		75.000,00		
3.3.90	DIÁRIAS - CIVIL	1.500.00				
4.0.00	DESPESAS DE CAPITAL	0.000.000				84.000,00
4.4.00	INVESTIMENTOS	0.000.000			84.000,00	
4.4.90	APLICAÇÕES DIRETAS	0.000.000		84.000,00		
4.4.90	OBRAS E INSTALAÇÕES	1.500.00				
<b>TOTAL</b>						<b>248.000,00</b>
<b>TOTAL GERAL</b>						<b>84.300.000,00</b>



**PREFEITURA DO MUNICIPIO DE SAO GABRIEL**

Praça Largo da Pátria, 132 - CNPJ:13891544/0001-32

Orçamento Programa - Exercício de 2024

Anexo 06

Página 1

**PROGRAMA DE TRABALHO**

(Inc.II, § 2º, Art.2º)

01 PODER LEGISLATIVO					
11 CÂMARA MUNICIPAL					
Código	Especificação	Operação Especial	Projetos	Atividades	T o t a l
01	Legislativa		100.000,00	3.920.000,00	4.020.000,00
01	031 Ação Legislativa		100.000,00	3.920.000,00	4.020.000,00
01	031 0008 LEGISLA SÃO GABRIEL		100.000,00	3.920.000,00	4.020.000,00
01.031.0008.1001.0000	Ampliação do Prédio Sede do Poder Legislativo		100.000,00		100.000,00
01.031.0008.2001.0000	Manutenção do serviço da Câmara			3.920.000,00	3.920.000,00
TOTAL		0,00	100.000,00	3.920.000,00	4.020.000,00



**PREFEITURA DO MUNICIPIO DE SAO GABRIEL**

Praça Largo da Pátria, 132 - CNPJ:13891544/0001-32

Orçamento Programa - Exercício de 2024  
Anexo 06  
Página 2

**PROGRAMA DE TRABALHO**

(Inc.II, § 2º, Art.2º)

02 PODER EXECUTIVO					
01 GABINETE DO PREFEITO MUNICIPAL					
Código	Especificação	Operação Especial	Projetos	Atividades	T o t a l
04	Administração			2.651.000,00	2.651.000,00
04	122 Administração Geral			2.534.000,00	2.534.000,00
04	122 0004 SÃO GABRIEL MODERNA			2.534.000,00	2.534.000,00
04.122.0004.2006.0000	Manutenção das Ações do Gabinete do Prefeito			2.511.000,00	2.511.000,00
04.122.0004.2007.0000	Manutenção das Ações da Assessoria de Comunicação e Ouvidoria			23.000,00	23.000,00
04	124 Controle Interno			96.000,00	96.000,00
04	124 0004 SÃO GABRIEL MODERNA			96.000,00	96.000,00
04.124.0004.2008.0000	Manutenção das Ações da Controladoria Geral			96.000,00	96.000,00
04	125 Normatização e Fiscalização			21.000,00	21.000,00
04	125 0004 SÃO GABRIEL MODERNA			21.000,00	21.000,00
04.125.0004.2009.0000	Manutenção das Ações de Assessoria Jurídica			21.000,00	21.000,00
TOTAL		0,00	0,00	2.651.000,00	2.651.000,00



**PREFEITURA DO MUNICIPIO DE SAO GABRIEL**

Praça Largo da Pátria, 132 - CNPJ:13891544/0001-32

Orçamento Programa - Exercício de 2024  
Anexo 06  
Página 3

**PROGRAMA DE TRABALHO**

(Inc.II, § 2º, Art.2º)

02 PODER EXECUTIVO					
02 SECRETARIA DE ADMINISTRAÇÃO					
Código	Especificação	Operação Especial	Projetos	Atividades	T o t a l
04	Administração			3.583.000,00	3.583.000,00
04	122 Administração Geral			3.583.000,00	3.583.000,00
04	122 0004 SÃO GABRIEL MODERNA			3.583.000,00	3.583.000,00
04.122.0004.2010.0000	Manutenção das Ações da Secretaria Municipal de Administração			3.554.000,00	3.554.000,00
04.122.0004.2227.0000	Manutenção do Consórcio Público			29.000,00	29.000,00
15	Urbanismo			21.000,00	21.000,00
15	122 Administração Geral			21.000,00	21.000,00
15	122 0006 AVANÇA SÃO GABRIEL, MAIS TRABALHO E NOVAS REALIZAÇÕES			21.000,00	21.000,00
15.122.0006.2038.0000	Manutenção das Ações da Polícia Administrativa e Guarda Municipal			21.000,00	21.000,00
TOTAL		0,00	0,00	3.604.000,00	3.604.000,00



### PREFEITURA DO MUNICÍPIO DE SÃO GABRIEL

Praça Largo da Pátria, 132 - CNPJ:13891544/0001-32

Orçamento Programa - Exercício de 2024  
Anexo 06  
Página 4

### PROGRAMA DE TRABALHO

(Inc.II, § 2º, Art.2º)

02 PODER EXECUTIVO					
03 SECRETARIA MUNICIPAL DE PLANEJAMENTO E FINANÇAS					
Código	Especificação	Operação Especial	Projetos	Atividades	T o t a l
04	Administração			1.361.000,00	1.361.000,00
04	122 Administração Geral			317.000,00	317.000,00
04	122 0004 SÃO GABRIEL MODERNA			317.000,00	317.000,00
04.122.0004.2014.0000	Manutenção do Pasep das Obrigações Tributárias e Contributivas			317.000,00	317.000,00
04	123 Administração Financeira			1.044.000,00	1.044.000,00
04	123 0004 SÃO GABRIEL MODERNA			1.044.000,00	1.044.000,00
04.123.0004.2011.0000	Manutenção das Ações da Sec. Munic. de Planejamento e Finanças			1.044.000,00	1.044.000,00
28	Encargos Especiais			1.918.000,00	1.918.000,00
28	843 Serviço da Dívida Interna			1.918.000,00	1.918.000,00
28	843 0004 SÃO GABRIEL MODERNA			1.918.000,00	1.918.000,00
28.843.0004.2013.0000	Administração da Dívida Pública Municipal			1.918.000,00	1.918.000,00
99	Reserva de Contingência	600.000,00			600.000,00
99	999 Reserva de Contingência	600.000,00			600.000,00
99	999 9999 RESERVA DE CONTIGÊNCIA	600.000,00			600.000,00
99.999.9999.9999.0000	Reserva de Contingência	600.000,00			600.000,00
TOTAL		600.000,00	0,00	3.279.000,00	3.879.000,00



### PREFEITURA DO MUNICIPIO DE SAO GABRIEL

Praça Largo da Pátria, 132 - CNPJ:13891544/0001-32

Orçamento Programa - Exercício de 2024  
Anexo 06  
Página 5

### PROGRAMA DE TRABALHO

(Inc.II, § 2º, Art.2º)

02 PODER EXECUTIVO					
04 SECRET. MUNIC.L DE DESENVOLV. SOCIAL E PROMOÇÃO DA IGUALDADE					
Código	Especificação	Operação Especial	Projetos	Atividades	T o t a l
08	Assistência Social			3.856.000,00	3.856.000,00
08	122 Administração Geral			356.000,00	356.000,00
08	122 0005 ASSISTÊNCIA FORTALECIDA, POPULAÇÃO ASSISTIDA			356.000,00	356.000,00
08.122.0005.2015.0000	Manutenção das Ações da Secretaria Municipal de Desenvolvimento Social e Promoção da Igualdade			58.000,00	58.000,00
08.122.0005.2016.0000	Manutenção do Conselho Tutelar e outros Conselhos Municipais			23.000,00	23.000,00
08.122.0005.2230.0000	Enfrentamento de Emergência COVID-19 - Social			275.000,00	275.000,00
08	244 Assistência Comunitária			3.500.000,00	3.500.000,00
08	244 0005 ASSISTÊNCIA FORTALECIDA, POPULAÇÃO ASSISTIDA			3.500.000,00	3.500.000,00
08.244.0005.2017.0000	Manutenção das Ações do Fundo Municipal de Assistência Social			1.820.000,00	1.820.000,00
08.244.0005.2018.0000	Manutenção do CRAS			87.000,00	87.000,00
08.244.0005.2019.0000	Manutenção do Bloco da PSB (SCFV/PBF)			815.000,00	815.000,00
08.244.0005.2020.0000	Manutenção do Bloco de Gestão do SUAS (IGD SUAS)			10.000,00	10.000,00
08.244.0005.2021.0000	Manutenção do Programa Bolsa Família e Cadastro Único			58.000,00	58.000,00
08.244.0005.2022.0000	Manutenção do Fundo Municipal da Criança e Adolescente			357.000,00	357.000,00
08.244.0005.2049.0000	Manutenção dos Benefícios Assistenciais			4.000,00	4.000,00
08.244.0005.2050.0000	Manutenção dos Recursos do FEAS			110.000,00	110.000,00
08.244.0005.2051.0000	Manutenção da Criança Feliz			239.000,00	239.000,00
TOTAL		0,00	0,00	3.856.000,00	3.856.000,00



### PREFEITURA DO MUNICÍPIO DE SÃO GABRIEL

Praça Largo da Pátria, 132 - CNPJ:13891544/0001-32

Orçamento Programa - Exercício de 2024  
Anexo 06  
Página 6

### PROGRAMA DE TRABALHO

(Inc.II, § 2º, Art.2º)

02 PODER EXECUTIVO					
05 SECRETARIA MUNICIPAL DE EDUCAÇÃO E CULTURA					
Código	Especificação	Operação Especial	Projetos	Atividades	Total
12	Educação		376.000,00	32.367.000,00	32.743.000,00
12	122	Administração Geral	376.000,00	782.000,00	1.158.000,00
12	122	0001 VALORIZA EDUCAÇÃO	376.000,00	782.000,00	1.158.000,00
12.122.0001.1006.0000	CONSTRUÇÃO, AMPLIAÇÃO E REFORMA DE CRECHES E ESCOLAS		202.000,00		202.000,00
12.122.0001.1007.0000	CONSTRUÇÃO, AMPLIAÇÃO E REFORMA DE QUADRA		174.000,00		174.000,00
12.122.0001.2023.0000	Manutenção das Ações da Sec. Munic. de Educação			273.000,00	273.000,00
12.122.0001.2025.0000	Manutenção dos Conselhos			10.000,00	10.000,00
12.122.0001.2028.0000	Manutenção das Ações do Programa de Alimentação Escolar			267.000,00	267.000,00
12.122.0001.2048.0000	FUNDEF/ Precatórios			99.000,00	99.000,00
12.122.0001.2231.0000	Enfrentamento de Emergência COVID-19 - Educação			133.000,00	133.000,00
12	361	Ensino Fundamental		20.792.000,00	20.792.000,00
12	361	0001 VALORIZA EDUCAÇÃO		20.792.000,00	20.792.000,00
12.361.0001.2026.0000	Manutenção das Ações do Ensino Fundamental			20.792.000,00	20.792.000,00
12	365	Educação Infantil		9.826.000,00	9.826.000,00
12	365	0001 VALORIZA EDUCAÇÃO		9.826.000,00	9.826.000,00
12.365.0001.2027.0000	Manutenção das Ações do Ensino Infantil			9.826.000,00	9.826.000,00
12	366	Educação de Jovens e Adultos		19.000,00	19.000,00
12	366	0001 VALORIZA EDUCAÇÃO		19.000,00	19.000,00
12.366.0001.2030.0000	Manutenção das Ações do EJA			19.000,00	19.000,00
12	785	Transporte Especiais		948.000,00	948.000,00
12	785	0001 VALORIZA EDUCAÇÃO		948.000,00	948.000,00
12.785.0001.2029.0000	Manutenção das Ações do Transporte Escolar			948.000,00	948.000,00
13	Cultura			1.012.000,00	1.012.000,00
13	392	Difusão Cultural		1.012.000,00	1.012.000,00
13	392	0007 CULTURA EM MOVIMENTO		1.012.000,00	1.012.000,00
13.392.0007.2024.0000	Manutenção das Ações da Cultura			588.000,00	588.000,00
13.392.0007.2211.0000	Incentivo das Ações da Cultura			424.000,00	424.000,00
TOTAL		0,00	376.000,00	33.379.000,00	33.755.000,00



### PREFEITURA DO MUNICÍPIO DE SÃO GABRIEL

Praça Largo da Pátria, 132 - CNPJ:13891544/0001-32

Orçamento Programa - Exercício de 2024

Anexo 06

Página 7

### PROGRAMA DE TRABALHO

(Inc.II, § 2º, Art.2º)

02 PODER EXECUTIVO					
06 SECRETARIA MUNICIPAL DE ESPORTE E LAZER					
Código	Especificação	Operação Especial	Projetos	Atividades	T o t a l
27	Desporto e Lazer		552.000,00	804.000,00	1.356.000,00
27	813 Lazer		552.000,00	804.000,00	1.356.000,00
27	813 0002 ESPORTE INCLUSIVO		552.000,00	804.000,00	1.356.000,00
27.813.0002.1002.0000	Construção, Reforma e Ampliação de Quadra Poliesportiva		236.000,00		236.000,00
27.813.0002.1011.0000	Construção, Reforma e Ampliação do Estádio Municipal		316.000,00		316.000,00
27.813.0002.2031.0000	Manutenção das Ações da Sec. Munic. de Esporte e Lazer			804.000,00	804.000,00
TOTAL		0,00	552.000,00	804.000,00	1.356.000,00





**PREFEITURA DO MUNICIPIO DE SAO GABRIEL**

Praça Largo da Pátria, 132 - CNPJ:13891544/0001-32

Orçamento Programa - Exercício de 2024  
Anexo 06  
Página 8

**PROGRAMA DE TRABALHO**

(Inc.II, § 2º, Art.2º)

<b>02 PODER EXECUTIVO</b>					
<b>07 SECRETARIA MUNICIPAL DE AGRICULTURA E IRRIGAÇÃO</b>					
Código	Especificação	Operação Especial	Projetos	Atividades	T o t a l
20	Agricultura			570.000,00	570.000,00
20	122 Administração Geral			570.000,00	570.000,00
20	122 0006 AVANÇA SÃO GABRIEL, MAIS TRABALHO E NOVAS REALIZAÇÕES			570.000,00	570.000,00
20.122.0006.2032.0000	Manutenção das Ações da Secretaria Municipal de Agricultura e Irrigação			570.000,00	570.000,00
<b>TOTAL</b>		0,00	0,00	570.000,00	570.000,00



### PREFEITURA DO MUNICÍPIO DE SÃO GABRIEL

Praça Largo da Pátria, 132 - CNPJ:13891544/0001-32

Orçamento Programa - Exercício de 2024  
Anexo 06  
Página 9

### PROGRAMA DE TRABALHO

(Inc.II, § 2º, Art.2º)

02 PODER EXECUTIVO					
08 SECRETARIA MUNICIPAL DE INFRAESTRUTURA					
Código	Especificação	Operação Especial	Projetos	Atividades	T o t a l
15	Urbanismo		1.135.000,00	7.290.000,00	8.425.000,00
15	122 Administração Geral			5.899.000,00	5.899.000,00
15	122 0006 AVANÇA SÃO GABRIEL, MAIS TRABALHO E NOVAS REALIZAÇÕES			5.899.000,00	5.899.000,00
15.122.0006.2033.0000	Manutenção das Ações da Secretaria Municipal de Infraestrutura			5.899.000,00	5.899.000,00
15	451 Infra-Estrutura Urbana		206.000,00		206.000,00
15	451 0007 CULTURA EM MOVIMENTO		206.000,00		206.000,00
15.451.0007.1028.0000	Construção de Praças e Urbanização de Ruas		206.000,00		206.000,00
15	452 Serviços Urbanos		929.000,00	1.391.000,00	2.320.000,00
15	452 0006 AVANÇA SÃO GABRIEL, MAIS TRABALHO E NOVAS REALIZAÇÕES		929.000,00	1.391.000,00	2.320.000,00
15.452.0006.1003.0000	Pavimentação de Ruas e Praças		307.000,00		307.000,00
15.452.0006.1004.0000	Recuperação de Estradas Vicinais		622.000,00		622.000,00
15.452.0006.2034.0000	Manutenção das Ações de Obras e Fiscalização			8.000,00	8.000,00
15.452.0006.2035.0000	Manutenção das Ações de Iluminação e Limpeza Pública			1.257.000,00	1.257.000,00
15.452.0006.2036.0000	Manutenção das Ações de Transportes, Estradas e Rodagens			96.000,00	96.000,00
15.452.0006.2068.0000	Manutenção dos Cemitérios Públicos			12.000,00	12.000,00
15.452.0006.2069.0000	Manutenção das Ações de Sinalização e Trânsito			18.000,00	18.000,00
17	Saneamento			558.000,00	558.000,00
17	512 Saneamento Básico Urbano			558.000,00	558.000,00
17	512 0006 AVANÇA SÃO GABRIEL, MAIS TRABALHO E NOVAS REALIZAÇÕES			558.000,00	558.000,00
17.512.0006.2037.0000	Manutenção das Ações de Saneamento e Esgotamento Sanitário			558.000,00	558.000,00
TOTAL		0,00	1.135.000,00	7.848.000,00	8.983.000,00



**PREFEITURA DO MUNICÍPIO DE SÃO GABRIEL**

Praça Largo da Pátria, 132 - CNPJ:13891544/0001-32

Orçamento Programa - Exercício de 2024  
Anexo 06  
Página 10

**PROGRAMA DE TRABALHO**

(Inc.II, § 2º, Art.2º)

02 PODER EXECUTIVO					
09 SECRETARIA MUNICIPAL DE SAÚDE- SMS					
Código	Especificação	Operação Especial	Projetos	Atividades	T o t a l
10	Saúde		574.000,00	20.804.000,00	21.378.000,00
10	122	Administração Geral	204.000,00	9.911.000,00	10.115.000,00
10	122	0003 QUALIFICA SAÚDE	204.000,00	9.911.000,00	10.115.000,00
10.122.0003.1024.0000	Construção, Ampliação e Reforma da Academia de Saúde		204.000,00		204.000,00
10.122.0003.2039.0000	Manutenção das Ações do TFD			66.000,00	66.000,00
10.122.0003.2040.0000	Manutenção das Ações da Secretaria Municipal de Saúde			155.000,00	155.000,00
10.122.0003.2041.0000	Manutenção das Ações do Conselho de Saúde			10.000,00	10.000,00
10.122.0003.2042.0000	Manutenção das Ações do Fundo Municipal de Saúde			8.547.000,00	8.547.000,00
10.122.0003.2228.0000	Administração e Manutenção do Consórcio de Saúde			403.000,00	403.000,00
10.122.0003.2229.0000	Enfrentamento de Emergência COVID19			730.000,00	730.000,00
10	301	Atenção Básica	120.000,00	8.751.000,00	8.871.000,00
10	301	0003 QUALIFICA SAÚDE	120.000,00	8.751.000,00	8.871.000,00
10.301.0003.1029.0000	Aquisição de Equipamentos de Saúde		120.000,00		120.000,00
10.301.0003.2044.0000	Manutenção das Ações do Bloco da Atenção Básica			8.751.000,00	8.751.000,00
10	302	Assistência Hospitalar e Ambulatorial	250.000,00	472.000,00	722.000,00
10	302	0003 QUALIFICA SAÚDE	250.000,00	472.000,00	722.000,00
10.302.0003.1023.0000	Construção, Ampliação e Reforma do Hospital Municipal		250.000,00		250.000,00
10.302.0003.2043.0000	Manutenção das Ações do Bloco da Assistência Farmacêutica			368.000,00	368.000,00
10.302.0003.2045.0000	Manutenção das Ações do Bloco do MAC			104.000,00	104.000,00
10	304	Vigilância Sanitária		1.670.000,00	1.670.000,00
10	304	0003 QUALIFICA SAÚDE		1.670.000,00	1.670.000,00
10.304.0003.2046.0000	Manutença das Ações do Bloco da Vigilância			1.670.000,00	1.670.000,00
TOTAL		0,00	574.000,00	20.804.000,00	21.378.000,00



**PREFEITURA DO MUNICIPIO DE SAO GABRIEL**

Praça Largo da Pátria, 132 - CNPJ:13891544/0001-32

Orçamento Programa - Exercício de 2024  
Anexo 06  
Página 11

**PROGRAMA DE TRABALHO**

(Inc.II, § 2º, Art.2º)

02 PODER EXECUTIVO					
10 SECRET. MUNIC. DE MEIO AMBIENTE, TURISMO E DESENVOLVIMENTO SU					
Código	Especificação	Operação Especial	Projetos	Atividades	T o t a l
04	Administração			10.000,00	10.000,00
04	122 Administração Geral			10.000,00	10.000,00
04	122 0010 NA ROTA DO TURISMO			10.000,00	10.000,00
04.122.0010.2233.0000	Manutenção das Ações da Apoio e Incentivo ao Turismo			10.000,00	10.000,00
18	Gestão Ambiental			238.000,00	238.000,00
18	122 Administração Geral			238.000,00	238.000,00
18	122 0009 AGRICULTURA EM FOCO			238.000,00	238.000,00
18.122.0009.2047.0000	Manutenção das Ações da Sec. Munic. de Meio Ambiente, Turismo e Desenvolvimento Sustentável			238.000,00	238.000,00
TOTAL		0,00	0,00	248.000,00	248.000,00
TOTAL GERAL		600.000,00	2.737.000,00	80.963.000,00	84.300.000,00



**PREFEITURA DO MUNICIPIO DE SAO GABRIEL**

Praça Largo da Pátria, 132 - CNPJ:13891544/0001-32

Orçamento Programa - Exercício de 2024

Anexo 07

Página 1

**PROGRAMA DE TRABALHO DO GOVERNO  
DEMONSTRATIVO DE FUNÇÕES, SUBFUNÇÕES E PROGRAMAS  
POR PROJETOS, ATIVIDADES E OPERAÇÕES ESPECIAIS  
(Inc.II, § 2º, Art.2º)**

Código	Especificação	Operação Especial	Projetos	Atividades	T o t a l
01	Legislativa	0,00	100.000,00	3.920.000,00	4.020.000,00
01	031 Ação Legislativa	0,00	100.000,00	3.920.000,00	4.020.000,00
01	031 0008 LEGISLA SÃO GABRIEL	0,00	100.000,00	3.920.000,00	4.020.000,00
01.031.0008.1001.0000	Ampliação do Prédio Sede do Poder Legislativo	0,00	100.000,00	0,00	100.000,00
01.031.0008.2001.0000	Manutenção do serviço da Câmara	0,00	0,00	3.920.000,00	3.920.000,00
04	Administração	0,00	0,00	7.605.000,00	7.605.000,00
04	122 Administração Geral	0,00	0,00	6.444.000,00	6.444.000,00
04	122 0004 SÃO GABRIEL MODERNA	0,00	0,00	6.434.000,00	6.434.000,00
04.122.0004.2006.0000	Manutenção das Ações do Gabinete do Prefeito	0,00	0,00	2.511.000,00	2.511.000,00
04.122.0004.2007.0000	Manutenção das Ações da Assessoria de Comunicação e Ouvidoria	0,00	0,00	23.000,00	23.000,00
04.122.0004.2010.0000	Manutenção das Ações da Secretaria Municipal de Administração	0,00	0,00	3.554.000,00	3.554.000,00
04.122.0004.2014.0000	Manutenção do Pasesp das Obrigações Tributárias e Contributivas	0,00	0,00	317.000,00	317.000,00
04.122.0004.2227.0000	Manutenção do Consórcio Público	0,00	0,00	29.000,00	29.000,00
04	122 0010 NA ROTA DO TURISMO	0,00	0,00	10.000,00	10.000,00
04.122.0010.2233.0000	Manutenção das Ações da Apoio e Incentivo ao Turismo	0,00	0,00	10.000,00	10.000,00
04	123 Administração Financeira	0,00	0,00	1.044.000,00	1.044.000,00
04	123 0004 SÃO GABRIEL MODERNA	0,00	0,00	1.044.000,00	1.044.000,00
04.123.0004.2011.0000	Manutenção das Ações da Sec. Munic. de Planejamento e Finanças	0,00	0,00	1.044.000,00	1.044.000,00
04	124 Controle Interno	0,00	0,00	96.000,00	96.000,00
04	124 0004 SÃO GABRIEL MODERNA	0,00	0,00	96.000,00	96.000,00
04.124.0004.2008.0000	Manutenção das Ações da Controladoria Geral	0,00	0,00	96.000,00	96.000,00
04	125 Normatização e Fiscalização	0,00	0,00	21.000,00	21.000,00
04	125 0004 SÃO GABRIEL MODERNA	0,00	0,00	21.000,00	21.000,00
04.125.0004.2009.0000	Manutenção das Ações de Assessoria Jurídica	0,00	0,00	21.000,00	21.000,00
08	Assistência Social	0,00	0,00	3.856.000,00	3.856.000,00
08	122 Administração Geral	0,00	0,00	356.000,00	356.000,00
08	122 0005 ASSISTÊNCIA FORTALECIDA, POPULAÇÃO ASSISTIDA	0,00	0,00	356.000,00	356.000,00
08.122.0005.2015.0000	Manutenção das Ações da Secretaria Municipal de Desenvolvimento Social e Promoção da Igualdade	0,00	0,00	58.000,00	58.000,00
08.122.0005.2016.0000	Manutenção do Conselho Tutelar e outros Conselhos Municipais	0,00	0,00	23.000,00	23.000,00
08.122.0005.2230.0000	Enfrentamento de Emergência COVID-19 - Social	0,00	0,00	275.000,00	275.000,00
08	244 Assistência Comunitária	0,00	0,00	3.500.000,00	3.500.000,00



**PREFEITURA DO MUNICIPIO DE SAO GABRIEL**

Praça Largo da Pátria, 132 - CNPJ:13891544/0001-32

Orçamento Programa - Exercício de 2024

Anexo 07

Página 2

**PROGRAMA DE TRABALHO DO GOVERNO  
DEMONSTRATIVO DE FUNÇÕES, SUBFUNÇÕES E PROGRAMAS  
POR PROJETOS, ATIVIDADES E OPERAÇÕES ESPECIAIS  
(Inc.II, § 2º, Art.2º)**

Código	Especificação	Operação Especial	Projetos	Atividades	T o t a l
08	Assistência Social	0,00	0,00	3.856.000,00	3.856.000,00
08	244 Assistência Comunitária	0,00	0,00	3.500.000,00	3.500.000,00
08	244 0005 ASSISTÊNCIA FORTALECIDA, POPULAÇÃO ASSISTIDA	0,00	0,00	3.500.000,00	3.500.000,00
08.244.0005.2017.0000	Manutenção das Ações do Fundo Municipal de Assistência Social	0,00	0,00	1.820.000,00	1.820.000,00
08.244.0005.2018.0000	Manutenção do CRAS	0,00	0,00	87.000,00	87.000,00
08.244.0005.2019.0000	Manutenção do Bloco da PSB (SCFV/PBF)	0,00	0,00	815.000,00	815.000,00
08.244.0005.2020.0000	Manutenção do Bloco de Gestão do SUAS (IGD SUAS)	0,00	0,00	10.000,00	10.000,00
08.244.0005.2021.0000	Manutenção do Programa Bolsa Família e Cadastro Único	0,00	0,00	58.000,00	58.000,00
08.244.0005.2022.0000	Manutenção do Fundo Municipal da Criança e Adolescente	0,00	0,00	357.000,00	357.000,00
08.244.0005.2049.0000	Manutenção dos Benefícios Assistenciais	0,00	0,00	4.000,00	4.000,00
08.244.0005.2050.0000	Manutenção dos Recursos do FEAS	0,00	0,00	110.000,00	110.000,00
08.244.0005.2051.0000	Manutenção da Criança Feliz	0,00	0,00	239.000,00	239.000,00
10	Saúde	0,00	574.000,00	20.804.000,00	21.378.000,00
10	122 Administração Geral	0,00	204.000,00	9.911.000,00	10.115.000,00
10	122 0003 QUALIFICA SAÚDE	0,00	204.000,00	9.911.000,00	10.115.000,00
10.122.0003.1024.0000	Construção, Ampliação e Reforma da Academia de Saúde	0,00	204.000,00	0,00	204.000,00
10.122.0003.2039.0000	Manutenção das Ações do TFD	0,00	0,00	66.000,00	66.000,00
10.122.0003.2040.0000	Manutenção das Ações da Secretaria Municipal de Saúde	0,00	0,00	155.000,00	155.000,00
10.122.0003.2041.0000	Manutenção das Ações do Conselho de Saúde	0,00	0,00	10.000,00	10.000,00
10.122.0003.2042.0000	Manutenção das Ações do Fundo Municipal de Saúde	0,00	0,00	8.547.000,00	8.547.000,00
10.122.0003.2228.0000	Administração e Manutenção do Consórcio de Saúde	0,00	0,00	403.000,00	403.000,00
10.122.0003.2229.0000	Enfrentamento de Emergência COVID19	0,00	0,00	730.000,00	730.000,00
10	301 Atenção Básica	0,00	120.000,00	8.751.000,00	8.871.000,00
10	301 0003 QUALIFICA SAÚDE	0,00	120.000,00	8.751.000,00	8.871.000,00
10.301.0003.1029.0000	Aquisição de Equipamentos de Saúde	0,00	120.000,00	0,00	120.000,00
10.301.0003.2044.0000	Manutenção das Ações do Bloco da Atenção Básica	0,00	0,00	8.751.000,00	8.751.000,00
10	302 Assistência Hospitalar e Ambulatorial	0,00	250.000,00	472.000,00	722.000,00
10	302 0003 QUALIFICA SAÚDE	0,00	250.000,00	472.000,00	722.000,00
10.302.0003.1023.0000	Construção, Ampliação e Reforma do Hospital Municipal	0,00	250.000,00	0,00	250.000,00
10.302.0003.2043.0000	Manutenção das Ações do Bloco da Assistência Farmacêutica	0,00	0,00	368.000,00	368.000,00
10.302.0003.2045.0000	Manutenção das Ações do Bloco do MAC	0,00	0,00	104.000,00	104.000,00
10	304 Vigilância Sanitária	0,00	0,00	1.670.000,00	1.670.000,00
10	304 0003 QUALIFICA SAÚDE	0,00	0,00	1.670.000,00	1.670.000,00
10.304.0003.2046.0000	Manutença das Ações do Bloco da Vigilância	0,00	0,00	1.670.000,00	1.670.000,00
12	Educação	0,00	376.000,00	32.367.000,00	32.743.000,00
12	122 Administração Geral	0,00	376.000,00	782.000,00	1.158.000,00



**PREFEITURA DO MUNICIPIO DE SAO GABRIEL**

Praça Largo da Pátria, 132 - CNPJ:13891544/0001-32

Orçamento Programa - Exercício de 2024

Anexo 07

Página 3

**PROGRAMA DE TRABALHO DO GOVERNO  
DEMONSTRATIVO DE FUNÇÕES, SUBFUNÇÕES E PROGRAMAS  
POR PROJETOS, ATIVIDADES E OPERAÇÕES ESPECIAIS  
(Inc.II, § 2º, Art.2º)**

Código	Especificação	Operação Especial	Projetos	Atividades	T o t a l
12	Educação	0,00	376.000,00	32.367.000,00	32.743.000,00
12	122 Administração Geral	0,00	376.000,00	782.000,00	1.158.000,00
12	122 0001 VALORIZA EDUCAÇÃO	0,00	376.000,00	782.000,00	1.158.000,00
12.122.0001.1006.0000	CONSTRUÇÃO, AMPLIAÇÃO E REFORMA DE CRECHES E ESCOLAS	0,00	202.000,00	0,00	202.000,00
12.122.0001.1007.0000	CONSTRUÇÃO, AMPLIAÇÃO E REFORMA DE QUADRA	0,00	174.000,00	0,00	174.000,00
12.122.0001.2023.0000	Manutenção das Ações da Sec. Munic. de Educação	0,00	0,00	273.000,00	273.000,00
12.122.0001.2025.0000	Manutenção dos Conselhos	0,00	0,00	10.000,00	10.000,00
12.122.0001.2028.0000	Manutenção das Ações do Programa de Alimentação Escolar	0,00	0,00	267.000,00	267.000,00
12.122.0001.2048.0000	FUNDEF/ Precatórios	0,00	0,00	99.000,00	99.000,00
12.122.0001.2231.0000	Enfrentamento de Emergência COVID-19 - Educação	0,00	0,00	133.000,00	133.000,00
12	361 Ensino Fundamental	0,00	0,00	20.792.000,00	20.792.000,00
12	361 0001 VALORIZA EDUCAÇÃO	0,00	0,00	20.792.000,00	20.792.000,00
12.361.0001.2026.0000	Manutenção das Ações do Ensino Fundamental	0,00	0,00	20.792.000,00	20.792.000,00
12	365 Educação Infantil	0,00	0,00	9.826.000,00	9.826.000,00
12	365 0001 VALORIZA EDUCAÇÃO	0,00	0,00	9.826.000,00	9.826.000,00
12.365.0001.2027.0000	Manutenção das Ações do Ensino Infantil	0,00	0,00	9.826.000,00	9.826.000,00
12	366 Educação de Jovens e Adultos	0,00	0,00	19.000,00	19.000,00
12	366 0001 VALORIZA EDUCAÇÃO	0,00	0,00	19.000,00	19.000,00
12.366.0001.2030.0000	Manutenção das Ações do EJA	0,00	0,00	19.000,00	19.000,00
12	785 Transporte Especiais	0,00	0,00	948.000,00	948.000,00
12	785 0001 VALORIZA EDUCAÇÃO	0,00	0,00	948.000,00	948.000,00
12.785.0001.2029.0000	Manutenção das Ações do Transporte Escolar	0,00	0,00	948.000,00	948.000,00
13	Cultura	0,00	0,00	1.012.000,00	1.012.000,00
13	392 Difusão Cultural	0,00	0,00	1.012.000,00	1.012.000,00
13	392 0007 CULTURA EM MOVIMENTO	0,00	0,00	1.012.000,00	1.012.000,00
13.392.0007.2024.0000	Manutenção das Ações da Cultura	0,00	0,00	588.000,00	588.000,00
13.392.0007.2211.0000	Incentivo das Ações da Cultura	0,00	0,00	424.000,00	424.000,00
15	Urbanismo	0,00	1.135.000,00	7.311.000,00	8.446.000,00
15	122 Administração Geral	0,00	0,00	5.920.000,00	5.920.000,00
15	122 0006 AVANÇA SÃO GABRIEL, MAIS TRABALHO E NOVAS REALIZAÇÕES	0,00	0,00	5.920.000,00	5.920.000,00
15.122.0006.2033.0000	Manutenção das Ações da Secretaria Municipal de Infraestrutura	0,00	0,00	5.899.000,00	5.899.000,00
15.122.0006.2038.0000	Manutenção das Ações da Polícia Administrativa e Guarda Municipal	0,00	0,00	21.000,00	21.000,00
15	451 Infra-Estrutura Urbana	0,00	206.000,00	0,00	206.000,00
15	451 0007 CULTURA EM MOVIMENTO	0,00	206.000,00	0,00	206.000,00
15.451.0007.1028.0000	Construção de Praças e Urbanização de Ruas	0,00	206.000,00	0,00	206.000,00
15	452 Serviços Urbanos	0,00	929.000,00	1.391.000,00	2.320.000,00



**PREFEITURA DO MUNICIPIO DE SAO GABRIEL**

Praça Largo da Pátria, 132 - CNPJ:13891544/0001-32

Orçamento Programa - Exercício de 2024

Anexo 07

Página 4

**PROGRAMA DE TRABALHO DO GOVERNO  
DEMONSTRATIVO DE FUNÇÕES, SUBFUNÇÕES E PROGRAMAS  
POR PROJETOS, ATIVIDADES E OPERAÇÕES ESPECIAIS  
(Inc.II, § 2º, Art.2º)**

Código	Especificação	Operação Especial	Projetos	Atividades	T o t a l
15	Urbanismo	0,00	1.135.000,00	7.311.000,00	8.446.000,00
15	452 Serviços Urbanos	0,00	929.000,00	1.391.000,00	2.320.000,00
15	452 0006 AVANÇA SÃO GABRIEL, MAIS TRABALHO E NOVAS REALIZAÇÕES	0,00	929.000,00	1.391.000,00	2.320.000,00
15.452.0006.1003.0000	Pavimentação de Ruas e Praças	0,00	307.000,00	0,00	307.000,00
15.452.0006.1004.0000	Recuperação de Estradas Vicinais	0,00	622.000,00	0,00	622.000,00
15.452.0006.2034.0000	Manutenção das Ações de Obras e Fiscalização	0,00	0,00	8.000,00	8.000,00
15.452.0006.2035.0000	Manutenção das Ações de Iluminação e Limpeza Pública	0,00	0,00	1.257.000,00	1.257.000,00
15.452.0006.2036.0000	Manutenção das Ações de Transportes, Estradas e Rodagens	0,00	0,00	96.000,00	96.000,00
15.452.0006.2068.0000	Manutenção dos Cemitérios Públicos	0,00	0,00	12.000,00	12.000,00
15.452.0006.2069.0000	Manutenção das Ações de Sinalização e Trânsito	0,00	0,00	18.000,00	18.000,00
17	Saneamento	0,00	0,00	558.000,00	558.000,00
17	512 Saneamento Básico Urbano	0,00	0,00	558.000,00	558.000,00
17	512 0006 AVANÇA SÃO GABRIEL, MAIS TRABALHO E NOVAS REALIZAÇÕES	0,00	0,00	558.000,00	558.000,00
17.512.0006.2037.0000	Manutenção das Ações de Saneamento e Esgotamento Sanitário	0,00	0,00	558.000,00	558.000,00
18	Gestão Ambiental	0,00	0,00	238.000,00	238.000,00
18	122 Administração Geral	0,00	0,00	238.000,00	238.000,00
18	122 0009 AGRICULTURA EM FOCO	0,00	0,00	238.000,00	238.000,00
18.122.0009.2047.0000	Manutenção das Ações da Sec. Munic. de Meio Ambiente, Turismo e Desenvolvimento Sustentável	0,00	0,00	238.000,00	238.000,00
20	Agricultura	0,00	0,00	570.000,00	570.000,00
20	122 Administração Geral	0,00	0,00	570.000,00	570.000,00
20	122 0006 AVANÇA SÃO GABRIEL, MAIS TRABALHO E NOVAS REALIZAÇÕES	0,00	0,00	570.000,00	570.000,00
20.122.0006.2032.0000	Manutenção das Ações da Secretaria Municipal de Agricultura e Irrigação	0,00	0,00	570.000,00	570.000,00
27	Desporto e Lazer	0,00	552.000,00	804.000,00	1.356.000,00
27	813 Lazer	0,00	552.000,00	804.000,00	1.356.000,00
27	813 0002 ESPORTE INCLUSIVO	0,00	552.000,00	804.000,00	1.356.000,00
27.813.0002.1002.0000	Construção, Reforma e Ampliação de Quadra Poliesportiva	0,00	236.000,00	0,00	236.000,00
27.813.0002.1011.0000	Construção, Reforma e Ampliação do Estádio Municipal	0,00	316.000,00	0,00	316.000,00
27.813.0002.2031.0000	Manutenção das Ações da Sec. Munic. de Esporte e Lazer	0,00	0,00	804.000,00	804.000,00
28	Encargos Especiais	0,00	0,00	1.918.000,00	1.918.000,00
28	843 Serviço da Dívida Interna	0,00	0,00	1.918.000,00	1.918.000,00
28	843 0004 SÃO GABRIEL MODERNA	0,00	0,00	1.918.000,00	1.918.000,00
28.843.0004.2013.0000	Administração da Dívida Pública Municipal	0,00	0,00	1.918.000,00	1.918.000,00





**PREFEITURA DO MUNICIPIO DE SAO GABRIEL**

Praça Largo da Pátria, 132 - CNPJ:13891544/0001-32

Orçamento Programa - Exercício de 2024

Anexo 07

Página 5

**PROGRAMA DE TRABALHO DO GOVERNO  
DEMONSTRATIVO DE FUNÇÕES, SUBFUNÇÕES E PROGRAMAS  
POR PROJETOS, ATIVIDADES E OPERAÇÕES ESPECIAIS**

(Inc.II, § 2º, Art.2º)

Código	Especificação	Operação Especial	Projetos	Atividades	T o t a l
28	Encargos Especiais	0,00	0,00	1.918.000,00	1.918.000,00
99	Reserva de Contingência	600.000,00	0,00	0,00	600.000,00
99 999	Reserva de Contingência	600.000,00	0,00	0,00	600.000,00
99 999 9999	RESERVA DE CONTIGÊNCIA	600.000,00	0,00	0,00	600.000,00
99.999.9999.9999.0000	Reserva de Contingência	600.000,00	0,00	0,00	600.000,00
TOTAL		600.000,00	2.737.000,00	80.963.000,00	84.300.000,00



**PREFEITURA DO MUNICÍPIO DE SÃO GABRIEL**

Praça Largo da Pátria, 132 - CNPJ:13891544/0001-32

Orçamento Programa - Exercício de 2024

Anexo 08

Página 1

**DESPESA POR FUNÇÃO, SUBFUNÇÃO E PROGRAMAS  
CONFORME O VÍNCULO COM OS RECURSOS**

(Inc.II, § 2º, Art.2º)

Código	Especificação	Ordinário	Vinculado	Adm. Indireta	T o t a l
<b>01</b>	<b>Legislativa</b>	<b>4.020.000,00</b>			<b>4.020.000,00</b>
01 031	Ação Legislativa	4.020.000,00			4.020.000,00
01 031 0008	LEGISLA SÃO GABRIEL	4.020.000,00			4.020.000,00
<b>04</b>	<b>Administração</b>	<b>6.999.000,00</b>	<b>606.000,00</b>		<b>7.605.000,00</b>
04 122	Administração Geral	6.142.000,00	302.000,00		6.444.000,00
04 122 0004	SÃO GABRIEL MODERNA	6.132.000,00	302.000,00		6.434.000,00
04 122 0010	NA ROTA DO TURISMO	10.000,00			10.000,00
04 123	Administração Financeira	740.000,00	304.000,00		1.044.000,00
04 123 0004	SÃO GABRIEL MODERNA	740.000,00	304.000,00		1.044.000,00
04 124	Controle Interno	96.000,00			96.000,00
04 124 0004	SÃO GABRIEL MODERNA	96.000,00			96.000,00
04 125	Normatização e Fiscalização	21.000,00			21.000,00
04 125 0004	SÃO GABRIEL MODERNA	21.000,00			21.000,00
<b>08</b>	<b>Assistência Social</b>	<b>2.283.000,00</b>	<b>1.573.000,00</b>		<b>3.856.000,00</b>
08 122	Administração Geral	95.000,00	261.000,00		356.000,00
08 122 0005	ASSISTÊNCIA FORTALECIDA, POPULAÇÃO ASSISTIDA	95.000,00	261.000,00		356.000,00
08 244	Assistência Comunitária	2.188.000,00	1.312.000,00		3.500.000,00
08 244 0005	ASSISTÊNCIA FORTALECIDA, POPULAÇÃO ASSISTIDA	2.188.000,00	1.312.000,00		3.500.000,00
<b>10</b>	<b>Saúde</b>	<b>14.000,00</b>	<b>21.364.000,00</b>		<b>21.378.000,00</b>
10 122	Administração Geral	4.000,00	10.111.000,00		10.115.000,00
10 122 0003	QUALIFICA SAÚDE	4.000,00	10.111.000,00		10.115.000,00
10 301	Atenção Básica	10.000,00	8.861.000,00		8.871.000,00
10 301 0003	QUALIFICA SAÚDE	10.000,00	8.861.000,00		8.871.000,00
10 302	Assistência Hospitalar e Ambulatorial		722.000,00		722.000,00
10 302 0003	QUALIFICA SAÚDE		722.000,00		722.000,00
10 304	Vigilância Sanitária		1.670.000,00		1.670.000,00
10 304 0003	QUALIFICA SAÚDE		1.670.000,00		1.670.000,00
<b>12</b>	<b>Educação</b>	<b>14.000,00</b>	<b>32.729.000,00</b>		<b>32.743.000,00</b>
12 122	Administração Geral	14.000,00	1.144.000,00		1.158.000,00
12 122 0001	VALORIZA EDUCAÇÃO	14.000,00	1.144.000,00		1.158.000,00
12 361	Ensino Fundamental		20.792.000,00		20.792.000,00
12 361 0001	VALORIZA EDUCAÇÃO		20.792.000,00		20.792.000,00
12 365	Educação Infantil		9.826.000,00		9.826.000,00
12 365 0001	VALORIZA EDUCAÇÃO		9.826.000,00		9.826.000,00
12 366	Educação de Jovens e Adultos		19.000,00		19.000,00
12 366 0001	VALORIZA EDUCAÇÃO		19.000,00		19.000,00
12 785	Transporte Especiais		948.000,00		948.000,00
12 785 0001	VALORIZA EDUCAÇÃO		948.000,00		948.000,00
<b>13</b>	<b>Cultura</b>	<b>268.000,00</b>	<b>744.000,00</b>		<b>1.012.000,00</b>
13 392	Difusão Cultural	268.000,00	744.000,00		1.012.000,00
13 392 0007	CULTURA EM MOVIMENTO	268.000,00	744.000,00		1.012.000,00



**PREFEITURA DO MUNICÍPIO DE SÃO GABRIEL**

Praça Largo da Pátria, 132 - CNPJ:13891544/0001-32

Orçamento Programa - Exercício de 2024

Anexo 08

Página 2

**DESPESA POR FUNÇÃO, SUBFUNÇÃO E PROGRAMAS  
CONFORME O VÍNCULO COM OS RECURSOS**

(Inc.II, § 2º, Art.2º)

Código	Especificação	Ordinário	Vinculado	Adm. Indireta	T o t a l
15	Urbanismo	6.827.000,00	1.619.000,00		8.446.000,00
15 122	Administração Geral	5.380.000,00	540.000,00		5.920.000,00
15 122 0006	AVANÇA SÃO GABRIEL, MAIS TRABALHO E NOVAS REALIZAÇÕES	5.380.000,00	540.000,00		5.920.000,00
15 451	Infra-Estrutura Urbana	6.000,00	200.000,00		206.000,00
15 451 0007	CULTURA EM MOVIMENTO	6.000,00	200.000,00		206.000,00
15 452	Serviços Urbanos	1.441.000,00	879.000,00		2.320.000,00
15 452 0006	AVANÇA SÃO GABRIEL, MAIS TRABALHO E NOVAS REALIZAÇÕES	1.441.000,00	879.000,00		2.320.000,00
17	Saneamento	116.000,00	442.000,00		558.000,00
17 512	Saneamento Básico Urbano	116.000,00	442.000,00		558.000,00
17 512 0006	AVANÇA SÃO GABRIEL, MAIS TRABALHO E NOVAS REALIZAÇÕES	116.000,00	442.000,00		558.000,00
18	Gestão Ambiental	238.000,00			238.000,00
18 122	Administração Geral	238.000,00			238.000,00
18 122 0009	AGRICULTURA EM FOCO	238.000,00			238.000,00
20	Agricultura	470.000,00	100.000,00		570.000,00
20 122	Administração Geral	470.000,00	100.000,00		570.000,00
20 122 0006	AVANÇA SÃO GABRIEL, MAIS TRABALHO E NOVAS REALIZAÇÕES	470.000,00	100.000,00		570.000,00
27	Desporto e Lazer	706.000,00	650.000,00		1.356.000,00
27 813	Lazer	706.000,00	650.000,00		1.356.000,00
27 813 0002	ESPORTE INCLUSIVO	706.000,00	650.000,00		1.356.000,00
28	Encargos Especiais	1.917.000,00	1.000,00		1.918.000,00
28 843	Serviço da Dívida Interna	1.917.000,00	1.000,00		1.918.000,00
28 843 0004	SÃO GABRIEL MODERNA	1.917.000,00	1.000,00		1.918.000,00
99	Reserva de Contingência	600.000,00			600.000,00
99 999	Reserva de Contingência	600.000,00			600.000,00
99 999 9999	RESERVA DE CONTIGÊNCIA	600.000,00			600.000,00
<b>TOTAL</b>		<b>24.472.000,00</b>	<b>59.828.000,00</b>	<b>0,00</b>	<b>84.300.000,00</b>



**PREFEITURA DO MUNICIPIO DE SAO GABRIEL**

Praça Largo da Pátria, 132 - CNPJ:13891544/0001-32

Orçamento Programa - Exercício de 2024

Anexo 09

Página 1

**DEMONSTRATIVO DAS DESPESAS POR ORGÃO E FUNÇÕES DE GOVERNO**

(Inc.II, § 2º, Art.2º)

ORGÃO	01 11	CÂMARA MUNICIPAL	Valor
Função	01	Legislativa	4.020.000,00
ORGÃO	02 01	GABINETE DO PREFEITO MUNICIPAL	Valor
Função	04	Administração	2.651.000,00
ORGÃO	02 02	SECRETARIA DE ADMINISTRAÇÃO	Valor
Função	04	Administração	3.583.000,00
Função	15	Urbanismo	21.000,00
ORGÃO	02 03	SECRETARIA MUNICIPAL DE PLANEJAMENTO E FINANÇAS	Valor
Função	04	Administração	1.361.000,00
Função	28	Encargos Especiais	1.918.000,00
Função	99	Reserva de Contingência	600.000,00
ORGÃO	02 04	SECRET. MUNIC.L DE DESENVOLV. SOCIAL E PROMOÇÃO DA IGUALDADE	Valor
Função	08	Assistência Social	3.856.000,00
ORGÃO	02 05	SECRETARIA MUNICIPAL DE EDUCAÇÃO E CULTURA	Valor
Função	12	Educação	32.743.000,00
Função	13	Cultura	1.012.000,00
ORGÃO	02 06	SECRETARIA MUNICIPAL DE ESPORTE E LAZER	Valor
Função	27	Desporto e Lazer	1.356.000,00
ORGÃO	02 07	SECRETARIA MUNICIPAL DE AGRICULTURA E IRRIGAÇÃO	Valor
Função	20	Agricultura	570.000,00
ORGÃO	02 08	SECRETARIA MUNICIPAL DE INFRAESTRUTURA	Valor
Função	15	Urbanismo	8.425.000,00
Função	17	Saneamento	558.000,00
ORGÃO	02 09	SECRETARIA MUNICIPAL DE SAÚDE- SMS	Valor
Função	10	Saúde	21.378.000,00
ORGÃO	02 10	SECRET. MUNIC. DE MEIO AMBIENTE, TURISMO E DESENVOLVIMENTO SU	Valor
Função	04	Administração	10.000,00
Função	18	Gestão Ambiental	238.000,00



**PREFEITURA DO MUNICIPIO DE SAO GABRIEL**

Praça Largo da Pátria, 132 - CNPJ:13891544/0001-32

Orçamento Programa - Exercício de 2024

Anexo 09

Página 2

**DEMONSTRATIVO DAS DESPESAS POR ORGÃO E FUNÇÕES DE GOVERNO**

(Inc.II, § 2º, Art.2º)

TOTAL GERAL

84.300.000,00

**RESUMO DO TOTAL ORÇADO POR ORGÃO**

01 11	CÂMARA MUNICIPAL	4.020.000,00
02 01	GABINETE DO PREFEITO MUNICIPAL	2.651.000,00
02 02	SECRETARIA DE ADMINISTRAÇÃO	3.604.000,00
02 03	SECRETARIA MUNICIPAL DE PLANEJAMENTO E FINANÇAS	3.879.000,00
02 04	SECRET. MUNIC.L DE DESENVOLV. SOCIAL E PROMOÇÃO	3.856.000,00
02 05	SECRETARIA MUNICIPAL DE EDUCAÇÃO E CULTURA	33.755.000,00
02 06	SECRETARIA MUNICIPAL DE ESPORTE E LAZER	1.356.000,00
02 07	SECRETARIA MUNICIPAL DE AGRICULTURA E IRRIGAÇÃO	570.000,00
02 08	SECRETARIA MUNICIPAL DE INFRAESTRUTURA	8.983.000,00
02 09	SECRETARIA MUNICIPAL DE SAÚDE- SMS	21.378.000,00
02 10	SECRET. MUNIC. DE MEIO AMBIENTE, TURISMO E DESENVOLV	248.000,00
TOTAL		84.300.000,00

**RESUMO DO TOTAL ORÇADO POR FUNÇÃO**

01	Legislativa	4.020.000,00
04	Administração	7.605.000,00
08	Assistência Social	3.856.000,00
10	Saúde	21.378.000,00
12	Educação	32.743.000,00
13	Cultura	1.012.000,00
15	Urbanismo	8.446.000,00
17	Saneamento	558.000,00
18	Gestão Ambiental	238.000,00
20	Agricultura	570.000,00
27	Desporto e Lazer	1.356.000,00
28	Encargos Especiais	1.918.000,00
99	Reserva de Contingência	600.000,00
TOTAL		84.300.000,00



**PREFEITURA DO MUNICÍPIO DE SÃO GABRIEL**

Praça Largo da Pátria, 132 - CNPJ:13891544/0001-32

Orçamento Programa - Exercício de 2024

**FICHAS DA DESPESA CONSOLIDAÇÃO GERAL DOS ORÇAMENTOS (FISCAL E SEGURIDADE SOCIAL)**

Entidade		Discriminação da Entidade		Vinc	Fte Recurso	Total Orcado
Ficha	CLoc	Func/Prog	Catgo	Discriminação		
<b>Tipo Orcam.</b>	<b>10</b>			<b>FISCAL</b>		<b>59.066.000,00</b>
<b>Função</b>	<b>01</b>			<b>Legislativa</b>		<b>4.020.000,00</b>
<b>Função</b>	<b>04</b>			<b>Administração</b>		<b>7.605.000,00</b>
<b>Função</b>	<b>12</b>			<b>Educação</b>		<b>32.743.000,00</b>
<b>Função</b>	<b>13</b>			<b>Cultura</b>		<b>1.012.000,00</b>
<b>Função</b>	<b>15</b>			<b>Urbanismo</b>		<b>8.446.000,00</b>
<b>Função</b>	<b>17</b>			<b>Saneamento</b>		<b>558.000,00</b>
<b>Função</b>	<b>18</b>			<b>Gestão Ambiental</b>		<b>238.000,00</b>
<b>Função</b>	<b>20</b>			<b>Agricultura</b>		<b>570.000,00</b>
<b>Função</b>	<b>27</b>			<b>Desporto e Lazer</b>		<b>1.356.000,00</b>
<b>Função</b>	<b>28</b>			<b>Encargos Especiais</b>		<b>1.918.000,00</b>
<b>Função</b>	<b>99</b>			<b>Reserva de Contingência</b>		<b>600.000,00</b>
<b>Tipo Orcam.</b>	<b>20</b>			<b>SEGURIDADE SOCIAL</b>		<b>25.234.000,00</b>
<b>Função</b>	<b>08</b>			<b>Assistência Social</b>		<b>3.856.000,00</b>
<b>Função</b>	<b>10</b>			<b>Saúde</b>		<b>21.378.000,00</b>
<b>Total</b>						<b>84.300.000,00</b>



**Estado da Bahia**  
**PREFEITURA MUNICIPAL DE SÃO GABRIEL**

## **LEI ORÇAMENTÁRIA ANUAL EXERCÍCIO 2024**

### **1.3 DEMONSTRATIVOS COMPLEMENTARES**

- 1.3.1 METAS FISCAIS;
- 1.3.2 DESPESAS POR ÓRGÃOS;
- 1.3.3 DESPESAS POR FUNÇÃO;
- 1.3.4 DESPESAS POR SUB-FUNÇÃO;
- 1.3.5 DEMONSTRATIVO DE APLICAÇÃO DOS ÍNDICES - EDUCAÇÃO 25%;
- 1.3.6 DEMONSTRATIVO DE APLICAÇÃO DOS ÍNDICES - SAÚDE 15%;
- 1.3.7 DEMONSTRATIVO DE APLICAÇÃO DOS ÍNDICES - SOCIAL 5%;
- 1.3.8 DEMONSTRATIVO DE DESPESA COM O FUNDEB;
- 1.3.9 DEMONSTRATIVO DE GASTOS COM PESSOAL;
- 1.3.10 APURAÇÃO DO DUODÉCIMO;
- 1.3.11 DEMONSTRATIVO DE RENÚNCIA DE RECEITA;
- 1.3.12 DEMONSTRATIVO DE MARGEM DE EXPANSÃO DAS DESPESAS OBRIGATÓRIAS DE CARÁTER CONTINUADO;
- 1.3.13 RECEITA POR FONTE DE RECURSO.
- 1.3.14 GRAFICOS





PREFEITURA MUNICIPAL DE SÃO GABRIEL
ANEXO DE METAS FISCAIS
METAS ANUAIS
2024

Table with columns for 2024 and 2025 metrics: Valor Gerente, Valor Constante, % PIB (CP/PIB), % RCL (atRCL), Valor Gerente, Valor Constante, % PIB (CP/PIB), % RCL (atRCL). Rows include Recreia Total, Receitas Primárias (I), Despesa Total, Despesa Primárias (II), Resultado Primário (SEM RPPS) - Ativa da Linha (III) = (I - II), Dívida Pública Consolidada (DC), Dívida Consolidada Liquida (DCL), Resultado Nominal (SEM RPPS) - Abaixo da Linha.

Fonte: Anexo II Receita - Resumo Geral, Anexo II Natureza da Despesa - Consolidado, Anexo XIV Balanço Patrimonial, dos exercícios 2021, 2019 e 2020. L.O. 2021, IPCA e PIB - Estabele.

Nota: O cálculo das metas foi realizado considerando-se o seguinte cenário macroeconômico:

Table with columns for 2024 and 2025: VARIAVEIS, PIB Real (%), RCL (Projeção - Estado), PIB (projeção - Estado), IPCA (Ibge), Taxa real de juro implícito sobre a dívida líquida do Governo (média % anual), Inflação Média (% anual) projetada com base em índice oficial de inflação.

Fonte: Superintendência de Planejamento e Desenvolvimento Econômico e Social - SUDPEDES, BACEN e PLDO 2023 do União

Avaliação Metodológica

Considerando que para o planejamento governamental o dimensionamento da disponibilidade de recursos com que se poderá contar para o desenvolvimento das ações é conseqüência necessária para o sucesso da aplicação de recursos, a projeção das receitas é fundamental para determinar as despesas, as quais serão a base para a fixação dos gastos. Conforme dispõe o Artigo 30 da Lei 4320/64 que institui Normas Gerais de Direito Financeiro para elaboração e controle dos orçamentos e balanços da União, dos Estados, dos Municípios e do Distrito Federal, a estimativa da receita terá como base a arrecadação histórica dos três últimos exercícios, pelo menos, apuradas com base nos demonstrativos de receitas. A metodologia utilizada na projeção de receitas orçamentárias foi baseada no modelo incremental de projeção utilizando a série histórica de arrecadação.

PREFEITO MUNICIPAL
HIPÓLITO ROBERTUS SILVA GOMES





**PREFEITURA DO MUNICÍPIO DE SÃO GABRIEL**

Praça Largo da Pátria, 132 - CNPJ:13891544/0001-32

Orçamento Programa - Exercício de 2024

**FICHAS DA DESPESA DESPESAS POR ORGÃOS**

Página 1

Entidade		Discriminação da Entidade		Vinc	Fte Recurso	Total Orcado
Ficha	CLoc	Func/Prog	Catgo	Discriminação		
Orgão	01			GABINETE DO PREFEITO MUNICIPAL		2.651.000,00
Orgão	02			SECRETARIA DE ADMINISTRAÇÃO		3.604.000,00
Orgão	03			SECRETARIA MUNICIPAL DE PLANEJAMENTO E FINANÇAS		3.879.000,00
Orgão	04			SECRET. MUNIC.L DE DESENVOLV. SOCIAL E PROMOÇÃO DA IGUALDADE		3.856.000,00
Orgão	05			SECRETARIA MUNICIPAL DE EDUCAÇÃO E CULTURA		33.755.000,00
Orgão	06			SECRETARIA MUNICIPAL DE ESPORTE E LAZER		1.356.000,00
Orgão	07			SECRETARIA MUNICIPAL DE AGRICULTURA E IRRIGAÇÃO		570.000,00
Orgão	08			SECRETARIA MUNICIPAL DE INFRAESTRUTURA		8.983.000,00
Orgão	09			SECRETARIA MUNICIPAL DE SAÚDE- SMS		21.378.000,00
Orgão	10			SECRET. MUNIC. DE MEIO AMBIENTE, TURISMO E DESENVOLVIMENTO SU		248.000,00
Orgão	11			CÂMARA MUNICIPAL		4.020.000,00
<b>Total</b>						<b>84.300.000,00</b>



**PREFEITURA DO MUNICÍPIO DE SÃO GABRIEL**

Praça Largo da Pátria, 132 - CNPJ:13891544/0001-32

Orçamento Programa - Exercício de 2024

**FICHAS DA DESPESA DESPESAS POR FUNÇÃO**

Página 1

Entidade	Discriminação da Entidade		Vinc	Fte Recurso	Total Orcado
Ficha CLoc	Func/Prog	Catgo	Discriminação		
Função	01		Legislativa		4.020.000,00
Função	04		Administração		7.605.000,00
Função	08		Assistência Social		3.856.000,00
Função	10		Saúde		21.378.000,00
Função	12		Educação		32.743.000,00
Função	13		Cultura		1.012.000,00
Função	15		Urbanismo		8.446.000,00
Função	17		Saneamento		558.000,00
Função	18		Gestão Ambiental		238.000,00
Função	20		Agricultura		570.000,00
Função	27		Desporto e Lazer		1.356.000,00
Função	28		Encargos Especiais		1.918.000,00
Função	99		Reserva de Contingência		600.000,00
<b>Total</b>					<b>84.300.000,00</b>



**PREFEITURA DO MUNICÍPIO DE SÃO GABRIEL**

Praça Largo da Pátria, 132 - CNPJ:13891544/0001-32

Orçamento Programa - Exercício de 2024

**FICHAS DA DESPESA DESPESAS POR SUBFUNÇÃO**

Página 1

Entidade	Discriminação da Entidade		Vinc	Fte Recurso	Total Orcado
Ficha CLoc	Func/Prog	Catgo	Discriminação		
SubFunção	031		Ação Legislativa		4.020.000,00
SubFunção	122		Administração Geral		24.801.000,00
SubFunção	123		Administração Financeira		1.044.000,00
SubFunção	124		Controle Interno		96.000,00
SubFunção	125		Normatização e Fiscalização		21.000,00
SubFunção	244		Assistência Comunitária		3.500.000,00
SubFunção	301		Atenção Básica		8.871.000,00
SubFunção	302		Assistência Hospitalar e Ambulatorial		722.000,00
SubFunção	304		Vigilância Sanitária		1.670.000,00
SubFunção	361		Ensino Fundamental		20.792.000,00
SubFunção	365		Educação Infantil		9.826.000,00
SubFunção	366		Educação de Jovens e Adultos		19.000,00
SubFunção	392		Difusão Cultural		1.012.000,00
SubFunção	451		Infra-Estrutura Urbana		206.000,00
SubFunção	452		Serviços Urbanos		2.320.000,00
SubFunção	512		Saneamento Básico Urbano		558.000,00
SubFunção	785		Transporte Especiais		948.000,00
SubFunção	813		Lazer		1.356.000,00
SubFunção	843		Serviço da Dívida Interna		1.918.000,00
SubFunção	999		Reserva de Contingência		600.000,00
<b>Total</b>					<b>84.300.000,00</b>



**PREFEITURA MUNICIPAL DE SÃO GABRIEL**

LEI ORÇAMENTÁRIA ANUAL  
DEMONSTRATIVO DA APLICAÇÃO EM EDUCAÇÃO - MDE  
EXERCÍCIO - 2024

DEMONSTRATIVO DA APURAÇÃO DA BASE DE CÁLCULO		TOTAL ORÇADO
<b>RECEITAS DE IMPOSTOS, TAXAS E CONTRIBUIÇÕES DE MELHORIA</b>		<b>2.601.000,00</b>
IMPOSTOS		2.208.000,00
TAXAS		393.000,00
CONTRIBUIÇÕES DE MELHORIA		0,00
<b>RECEITAS DE TRANSFERÊNCIAS CONSTITUCIONAIS LEGAIS</b>		<b>40.176.900,00</b>
<b>TRANSFERÊNCIAS DA UNIÃO</b>		<b>34.426.900,00</b>
COTA PARTE DO FPM		34.400.000,00
COTA PARTE DO ITR		10.000,00
COTA PARTE DO IOF-OURO		0,00
LEI COMPLEMENTAR 87/96 - ICMS DE EXPORTAÇÃO		16.900,00
<b>TRANSFERÊNCIAS DO ESTADO</b>		<b>5.750.000,00</b>
COTA PARTE DO ICMS		5.200.000,00
COTA PARTE DO IPVA		510.000,00
COTA PARTE DO IPI		40.000,00
<b>TOTAL DE RECEITAS QUE INCIDEM PARA OS 25%</b>		<b>42.777.900,00</b>
<b>DEDUÇÃO PARA FORMAÇÃO DO FUNDEB</b>		<b>-7.552.000,00</b>
<b>DEMONSTRATIVO DA EDUCAÇÃO - RECURSOS PRÓPRIOS 25%</b>		
<b>APLICAÇÃO OBRIGATORIA 25%</b>		<b>3.142.475,00</b>
<b>DEMONSTRATIVO DAS AÇÕES DO ORÇAMENTO</b>		
DESCRIÇÃO DA AÇÃO	CODIGO DA AÇÃO	VALOR TOTAL ORÇADO
Construção, Ampliação e Reforma de creches e escolas	1006	53.200,00
Construção, Ampliação e Reforma de Quadra	1007	27.500,00
Manutenção das Ações da Sec. Munic. de Educação	2023	429.800,00
Manutenção dos Conselhos	2025	22.800,00
Manutenção das Ações do Ensino Fundamental	2026	2.587.200,00
Manutenção das Ações do Ensino Infantil	2027	75.900,00
Manutenção das Ações do Transporte Escolar	2029	220.000,00
Manutenção das Ações do EJA	2030	40.900,00
Enfrentamento de Emergência COVID-19 - Educação	2231	50.000,00
<b>TOTAL AÇÕES DO ORÇAMENTO</b>		<b>3.507.300,00</b>



**PREFEITURA MUNICIPAL DE SÃO GABRIEL**

LEI ORÇAMENTÁRIA ANUAL  
DEMONSTRATIVO DA APLICAÇÃO EM SAÚDE  
EXERCÍCIO - 2024

DEMONSTRATIVO DA APURAÇÃO DA BASE DE CÁLCULO	TOTAL ORÇADO
<b>RECEITAS DE IMPOSTOS, TAXAS E CONTRIBUIÇÕES DE MELHORIA</b>	<b>2.601.000,00</b>
IMPOSTOS	2.208.000,00
TAXAS	393.000,00
CONTRIBUIÇÕES DE MELHORIA	0,00
<b>RECEITAS DE TRANSFERÊNCIAS CONSTITUCIONAIS LEGAIS</b>	<b>40.176.900,00</b>
<b>TRANSFERÊNCIAS DA UNIÃO</b>	<b>34.426.900,00</b>
COTA PARTE DO FPM	34.400.000,00
COTA PARTE DO ITR	10.000,00
COTA PARTE DO IOF-OURO	0,00
LEI COMPLEMENTAR 87/96 - ICMS DE EXPORTAÇÃO	16.900,00
<b>TRANSFERÊNCIAS DO ESTADO</b>	<b>5.750.000,00</b>
COTA PARTE DO ICMS	5.200.000,00
COTA PARTE DO IPVA	510.000,00
COTA PARTE DO IPI	40.000,00
<b>TOTAL DE RECEITAS QUE INCIDEM PARA OS 15%</b>	<b>42.777.900,00</b>

DEMONSTRATIVO DA SAÚDE - RECURSOS PRÓPRIOS 15%	
<b>APLICAÇÃO OBRIGATÓRIA 15%</b>	<b>6.416.685,00</b>

DEMONSTRATIVO DAS AÇÕES DO ORÇAMENTO		
DESCRIÇÃO DA AÇÃO	CODIGO DA AÇÃO	VALOR TOTAL ORÇADO
Construção, Ampliação e Reforma do Hospital Municipal	1023	10.000,00
Construção, Ampliação e Reforma da Academia de Saúde	1024	5.600,00
Manutenção das Ações do Programa de Alimentação Escolar	2028	394.000,00
Manutenção das Ações do TFD	2039	153.600,00
Manutenção das Ações da Secretaria Municipal de Saúde	2040	1.076.300,00
Manutenção das Ações do Conselho de Saúde	2041	7.700,00
Manutenção das Ações do Fundo Municipal de Saúde	2042	3.905.500,00
Manutenção das Ações do Bloco da Assistência Farmacêutica	2043	69.800,00
Manutenção das Ações do Bloco da Atenção Básica	2044	601.000,00
Manutenção das Ações do Bloco do MAC	2045	901.400,00
Manutenção das Ações do Bloco da Vigilância	2046	494.800,00
Administração e Manutenção do Consórcio de Saúde	2228	262.800,00
Enfrentamento de Emergência COVID19	2229	9.900,00
<b>TOTAL AÇÕES DO ORÇAMENTO</b>		<b>7.892.400,00</b>



**PREFEITURA MUNICIPAL DE SÃO GABRIEL**

LEI ORÇAMENTÁRIA ANUAL  
DEMONSTRATIVO DA APLICAÇÃO EM AÇÃO SOCIAL 5%  
EXERCÍCIO - 2024

DEMONSTRATIVO DA APURAÇÃO DA BASE DE CALCULO	TOTAL ORÇADO
<b>RECEITAS DE IMPOSTOS, TAXAS E CONTRIBUIÇÕES DE MELHORIA</b>	<b>2.601.000,00</b>
IMPOSTOS	2.208.000,00
TAXAS	393.000,00
CONTRIBUIÇÕES DE MELHORIA	0,00
<b>RECEITAS DE TRANSFERÊNCIAS CONSTITUCIONAIS LEGAIS</b>	<b>40.176.900,00</b>
<b>TRANSFERÊNCIAS DA UNIÃO</b>	<b>34.426.900,00</b>
COTA PARTE DO FPM	34.400.000,00
COTA PARTE DO ITR	10.000,00
COTA PARTE DO IOF-OURO	0,00
LEI COMPLEMENTAR 87/96 - ICMS DE EXPORTAÇÃO	16.900,00
<b>TRANSFERÊNCIAS DO ESTADO</b>	<b>5.750.000,00</b>
COTA PARTE DO ICMS	5.200.000,00
COTA PARTE DO IPVA	510.000,00
COTA PARTE DO IPI	40.000,00
<b>TOTAL DE RECEITAS QUE INCIDEM</b>	<b>42.777.900,00</b>
<b>5% SOBRE A RECEITA</b>	<b>2.138.895,00</b>

DEMONSTRATIVO DAS AÇÕES DO ORÇAMENTO		
DESCRIÇÃO DA AÇÃO	CODIGO DA AÇÃO	VALOR TOTAL ORÇADO
Manutenção das Ações da Secretaria Municipal de Desenvolvimento Social e Promoção da Igualdade	2015	200.600,00
Manutenção do Conselho Tutelar e outros Conselhos Municipais	2016	32.700,00
Manutenção das Ações do Fundo Municipal de Assistência Social	2017	1.423.600,00
Manutenção do CRAS	2018	69.000,00
Manutenção do Bloco da PSB (SCFV/PBF)	2019	331.900,00
Manutenção do Programa Bolsa Família e Cadastro Único	2021	141.400,00
Manutenção do Fundo Municipal da Criança e Adolescente	2022	110.300,00
Manutenção dos Benefícios Assistenciais	2049	3.300,00
Manutenção da Criança Feliz	2051	43.700,00
Enfrentamento de Emergência COVID-19 - Social	2230	42.400,00
<b>TOTAL AÇÕES DO ORÇAMENTO</b>		<b>2.398.900,00</b>



<b>PREFEITURA MUNICIPAL DE SÃO GABRIEL</b>		
<b>LEI ORÇAMENTÁRIA ANUAL</b>		
<b>DEMONSTRATIVO DA APLICAÇÃO EM EDUCAÇÃO - FUNDEB</b>		
<b>EXERCÍCIO - 2024</b>		
<b>DEMONSTRATIVO DA APURAÇÃO DA BASE DE CÁLCULO</b>		<b>TOTAL ORÇADO</b>
<b>FUNDEB</b>		
RENDIMENTO DE APLICAÇÃO DOS RECURSOS DO FUNDEB		500.000,00
TRANSFERÊNCIAS MULTIGOVERNAMENTAIS DO FUNDEB		27.300.000,00
<b>TOTAIS DAS RECEITAS QUE INCIDEM PARA O FUNDEB</b>		<b>27.800.000,00</b>
<b>DEMONSTRATIVO DA EDUCAÇÃO - FUNDEB 70%</b>		
APLICAÇÃO OBRIGATORIA 70%		19.160.000,00
<b>DEMONSTRATIVO DAS AÇÕES DO ORÇAMENTO</b>		
<b>DESCRIÇÃO DA AÇÃO</b>	<b>CODIGO DA AÇÃO</b>	<b>VALOR TOTAL ORÇADO</b>
MANUTENÇÃO E DESENVOLVIMENTO DO ENSINO INFANTIL	2027	7.616.000,00
MANUTENÇÃO E DESENVOLVIMENTO DO ENSINO FUNDAMENTAL	2026	14.042.000,00
<b>VALOR TOTAL ORÇADO - FUNDEB 70%</b>		<b>21.658.000,00</b>



**PREFEITURA MUNICIPAL DE SÃO GABRIEL**  
LEI ORÇAMENTÁRIA ANUAL  
DEMONSTRATIVO DAS DESPESAS COM PESSOAL  
EXERCÍCIO - 2024

DEMONSTRATIVO DA APURAÇÃO DA BASE DE CÁLCULO	TOTAL ORÇADO
RECEITA CORRENTE LÍQUIDA PREVISTA PARA O EXERCÍCIO	79.600.000,00

DEMONSTRATIVO DOS GASTOS DE PESSOAL	
APLICAÇÃO MÁXIMA LEGAL DO MUNICÍPIO (60% DA RCL)	48.460.000,00

DEMONSTRATIVO DAS AÇÕES DO ORÇAMENTO		
DESCRIÇÃO DO ELEMENTO DE DESPESA	CODIGO ELEMENTO	VALOR TOTAL ORÇADO
CONTRATAÇÃO POR TEMPO DETERMINADO	319004	6.900.000,00
VENCIMENTOS E VANTAGENS FIXAS - PESSOAL CIVIL	319011	27.172.000,00
OBRIGAÇÕES PATRONAIS	319013	4.370.000,00
RATEIO PELA PARTICIPAÇÃO EM CONSÓRCIO PÚBLICO	317170	4.100,00
SENTENÇAS JUDICIAIS	319091	500.000,00
DESPESAS DE EXERCÍCIOS ANTERIORES	319092	2.000,00
INDENIZAÇÕES E RESTITUIÇÕES TRABALHISTAS	319094	50.000,00
<b>VALOR TOTAL ORÇADO - GASTOS COM PESSOAL*</b>		<b>38.998.100,00</b>

\*Obs: serão deduzidas as despesas de pessoal decorrentes de programas bipartites conforme Instrução nº 003/2018 do Tribunal de Contas dos Municípios do Estado da Bahia





**PREFEITURA MUNICIPAL DE SÃO GABRIEL**

LEI ORÇAMENTÁRIA ANUAL

DEMONSTRATIVO DA APURAÇÃO DO DUODÉCIMO

EXERCÍCIO - 2024

DEMONSTRATIVO DA APURAÇÃO DA BASE DE CÁLCULO	TOTAL ORÇADO
<b>RECEITAS DE IMPOSTOS, TAXAS E CONTRIBUIÇÕES DE MELHORIA</b>	<b>2.601.000,00</b>
IMPOSTOS	2.208.000,00
TAXAS	393.000,00
CONTRIBUIÇÕES DE MELHORIA	0,00
<b>RECEITAS DE TRANSFERÊNCIAS CONSTITUCIONAIS LEGAIS</b>	<b>40.176.900,00</b>
<b>TRANSFERÊNCIAS DA UNIÃO</b>	<b>34.426.900,00</b>
COTA PARTE DO FPM	34.400.000,00
COTA PARTE DO ITR	10.000,00
COTA PARTE DO IOF-OURO	0,00
LEI COMPLEMENTAR 87/96 - ICMS DE EXPORTAÇÃO	16.900,00
<b>TRANSFERÊNCIAS DO ESTADO</b>	<b>5.750.000,00</b>
COTA PARTE DO ICMS	5.200.000,00
COTA PARTE DO IPVA	510.000,00
COTA PARTE DO IPI	40.000,00
<b>TOTAL DE RECEITAS QUE INCIDEM PARA BASE DE CÁLCULO</b>	<b>42.777.900,00</b>

DEMONSTRATIVO DO ACOMPANHAMENTO DO DUODECIMO	
LIMITE DE REPASSE DE DUODECIMO SEGUNDO RECEITA ORÇADA	2.994.453,00
VALOR ORÇADO DE DESPESAS NO EXERCÍCIO	4.020.000,00
DIFERENÇA ENTRE VALOR DE APLICAÇÃO OBRIGATORIA E ORÇAMENTO	1.025.547,00
PERCENTUAL DE REPASSE DO MUNICÍPIO	7%



**PREFEITURA MUNICIPAL DE SÃO GABRIEL**  
 LEI DE DIRETRIZES ORÇAMENTÁRIAS  
 ANEXO DE METAS FISCAIS  
 ESTIMATIVA E COMPENSAÇÃO DA RENÚNCIA DE RECEITA  
 2024

R\$ 1,00

TRIBUTOS	MODALIDADE	SETORES/ PROGRAMAS/ BENEFICIÁRIO	RENÚNCIA DE RECEITA PREVISTA			COMPENSAÇÃO
			2024	2025	2026	
ISSQN	Anistia	Serviços	150.000,00	200.000,00	250.000,00	Aumento da arrecadação dos Creditos Tributários da competência e Créditos da Dívida Ativa em função do REFIS
Taxas pelo Poder de Polícia	Anistia	Contribuintes				
IPTU	Anistia	Cadastrros imobiliários				
<b>TOTAL</b>			<b>150.000,00</b>	<b>200.000,00</b>	<b>250.000,00</b>	

FONTE: Informações e planejamento da gestão

\_\_\_\_\_  
 PREFEITO MUNICIPAL  
 HIPÓLITO RODRIGUES SILVA GOMES



**PREFEITURA MUNICIPAL DE SÃO GABRIEL**

**ANEXO DE METAS FISCAIS  
MARGEM DE EXPANSÃO DAS DESPESAS OBRIGATÓRIAS DE CARÁTER CONTINUADO  
2024**

AMF - Demonstrativo 8 (LRF, art. 4º, § 2º, inciso V)

R\$ 1,00

<b>EVENTOS</b>	<b>VALOR PREVISTO PARA 2024</b>
Aumento Permanente da Receita	20.280.010
(-) Transferências Constitucionais	17.435.282
(-) Transferências ao FUNDEB	1.365.100
Saldo Final do Aumento Permanente de Receita (I)	1.479.628
Redução Permanente de Despesa (II)	
Margem Bruta (III) = (I + II)	1.479.628
Saldo Utilizado da Margem Bruta (IV)	-
Novas DOCC	
Novas DOCC geradas por PPP	
<b>Margem Líquida de Expansão de DOCC (V) = ( III - IV)</b>	<b>1.479.628</b>

FONTE: Prefeitura Municipal

\_\_\_\_\_  
**PREFEITO MUNICIPAL  
HIPÓLITO RODRIGUES SILVA GOMES**



**PREFEITURA DO MUNICÍPIO DE SÃO GABRIEL**

Praça Largo da Pátria, 132 - CNPJ:13891544/0001-32

Orçamento Programa - Exercício de 2024

**RECEITA/DESPESA POR FONTE DE RECURSO DO STN**

Quadro 19C

Página 1

Cod.	Descrição	RECEITA PREVISTA	DESPESA PREVISTA
<b>1</b>	<b>Recursos do Exercício Corrente</b>	<b>84.300.000,00</b>	<b>84.300.000,00</b>
500	Recursos não Vinculados de Impostos (Exerc.Corrente)	35.118.000,00	35.118.000,00
501	Outros Recursos não Vinculados (Exerc.Corrente)	207.000,00	207.000,00
540	Transferências do FUNDEB - Impostos e Transferências de Impostos (Exerc.Corrente)	18.500.000,00	18.500.000,00
541	Transferências do FUNDEB - Complementação da União - VAAF (Exerc.Corrente)	5.000.000,00	5.000.000,00
542	Transferências do FUNDEB - Complementação da União - VAAT (Exerc.Corrente)	4.000.000,00	4.000.000,00
543	Transferências do FUNDEB - Complementação da União - VAAR (Exerc.Corrente)	300.000,00	300.000,00
544	Recursos de Precatórios do FUNDEF (Exerc.Corrente)	100.000,00	100.000,00
550	Transferência do Salário-Educação (Exerc.Corrente)	810.000,00	810.000,00
551	Transferências de Recursos do FNDE referentes ao Programa Dinheiro Direto na Es	10.000,00	10.000,00
552	Transferências de Recursos do FNDE referentes ao Programa Nacional de Alimentar	765.000,00	765.000,00
553	Transferências de Recursos do FNDE Referentes ao Programa Nacional de Apoio ac	260.000,00	260.000,00
569	Outras Transferências de Recursos do FNDE (Exerc.Corrente)	455.000,00	455.000,00
570	Transferências do Governo Federal referentes a Convênios e Instrumentos Congêne	2.020.000,00	2.020.000,00
576	Transferências de Recursos dos Estados para programas de educação (Exerc.Corre	20.000,00	20.000,00
600	Transf.Fundo a Fundo de Recursos do SUS provenientes do Governo Federal - Bloc	7.500.000,00	7.500.000,00
601	Transf.Fundo a Fundo de Recursos do SUS provenientes do Governo Federal - Bloc	450.000,00	450.000,00
602	Transf.Fundo a Fundo Recursos SUS provenientes Governo Federal-Bloco Manut.Aç	300.000,00	300.000,00
603	Transf.Fundo a Fundo Recursos SUS provenientes Governo Federal-Bloco Estrutura	200.000,00	200.000,00
604	Transferências provenientes do Governo Federal destinadas ao vencimento dos age	400.000,00	400.000,00
605	Assistência financeira da União destinada à complementação ao pagamento dos pis	500.000,00	500.000,00
621	Transferências Fundo a Fundo de Recursos do SUS provenientes do Governo Estad	810.000,00	810.000,00
631	Transferências do Governo Federal referentes a Convênios e Instrumentos Congêne	500.000,00	500.000,00
633	Transferências de Municípios referentes a Convênios Instrumentos Congêneres vinci	40.000,00	40.000,00
660	Transferência de Recursos do Fundo Nacional de Assistência Social - FNAS (Exerc.(	1.070.000,00	1.070.000,00
661	Transferência de Recursos dos Fundos Estaduais de Assistência Social (Exerc.Corre	149.000,00	149.000,00
665	Transferências de Convênios e Instrumentos Congêneres vinculados à Assistência S	200.000,00	200.000,00
700	Outras Transferências de Convênios ou Instrumentos Congêneres da União (Exerc.C	2.530.000,00	2.530.000,00
703	Outras Transferências de Convênios ou Instrumentos Congêneres de outras Entidad	65.000,00	65.000,00
720	Transferências da União Referentes a Compensações Financeiras pela Exploração c	810.000,00	810.000,00
705	Transferências dos Estados Referentes a Compensações Financeiras pela Exploraçã	10.000,00	10.000,00
706	Transferência Especial da União (Exerc.Corrente)	380.000,00	380.000,00
707	Transferências da União – inciso I do art. 5º da Lei Complementar 173/2020 (Exerc.C	40.000,00	40.000,00
708	Transferência da União Referente à Compensação Financeira de Recursos Minerais	14.000,00	14.000,00
709	Transferência da União referente à Compensação Financeira de Recursos Hídricos (	10.000,00	10.000,00
715	Transferências Destinadas ao Setor Cultural - LC nº 195/2022 – Art. 5º - Audiovisual	60.000,00	60.000,00
716	Transferências Destinadas ao Setor cultural - LC nº 195/2022 – Art. 8º - Demais Setc	40.000,00	40.000,00
719	Transferências da Política Nacional Aldir Blanc de Fomento à Cultura - Lei nº 14.399/	200.000,00	200.000,00
721	Transferências da União Referentes a Cessão Onerosa de Petróleo – Lei nº 13.885/2	10.000,00	10.000,00
749	Outras vinculações de transferências (Exerc.Corrente)	30.000,00	30.000,00
750	Recursos da Contribuição de Intervenção no Domínio Econômico - CIDE (Exerc.Corr	24.000,00	24.000,00
753	Recursos Provenientes de Taxas, Contribuições e Preços Públicos (Exerc.Corrente)	393.000,00	393.000,00
<b>TOTAL</b>		<b>84.300.000,00</b>	<b>84.300.000,00</b>



PREFEITURA DO MUNICIPIO DE SAO GABRIEL

Praça Largo da Pátria, 132

13891544/0001-32

Exercício: 2024

DESPESA ORÇADA POR FUNÇÃO

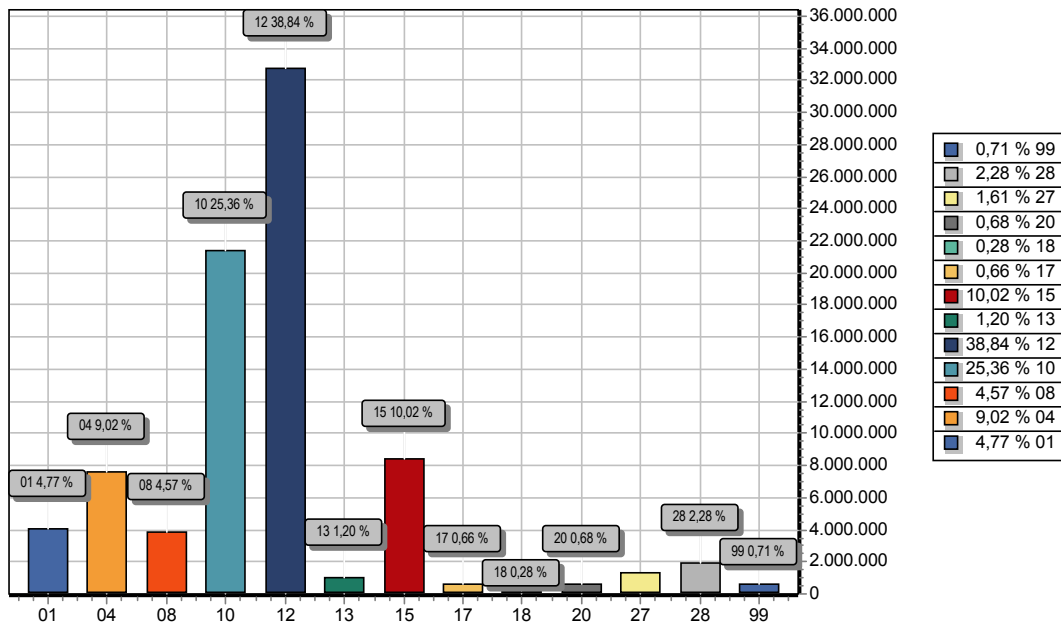

FUNÇÃO	DOTAÇÃO
01 Legislativa	4.020.000,00
04 Administração	7.605.000,00
08 Assistência Social	3.856.000,00
10 Saúde	21.378.000,00
12 Educação	32.743.000,00
13 Cultura	1.012.000,00
15 Urbanismo	8.446.000,00
17 Saneamento	558.000,00
18 Gestão Ambiental	238.000,00
20 Agricultura	570.000,00
27 Desporto e Lazer	1.356.000,00
28 Encargos Especiais	1.918.000,00
99 Reserva de Contingência	600.000,00
<b>TOTAL</b>	<b>84.300.000,00</b>



PREFEITURA DO MUNICIPIO DE SAO GABRIEL

Praça Largo da Pátria, 132

13891544/0001-32

Exercício: 2024

DESPESA ORÇADA POR GRUPO

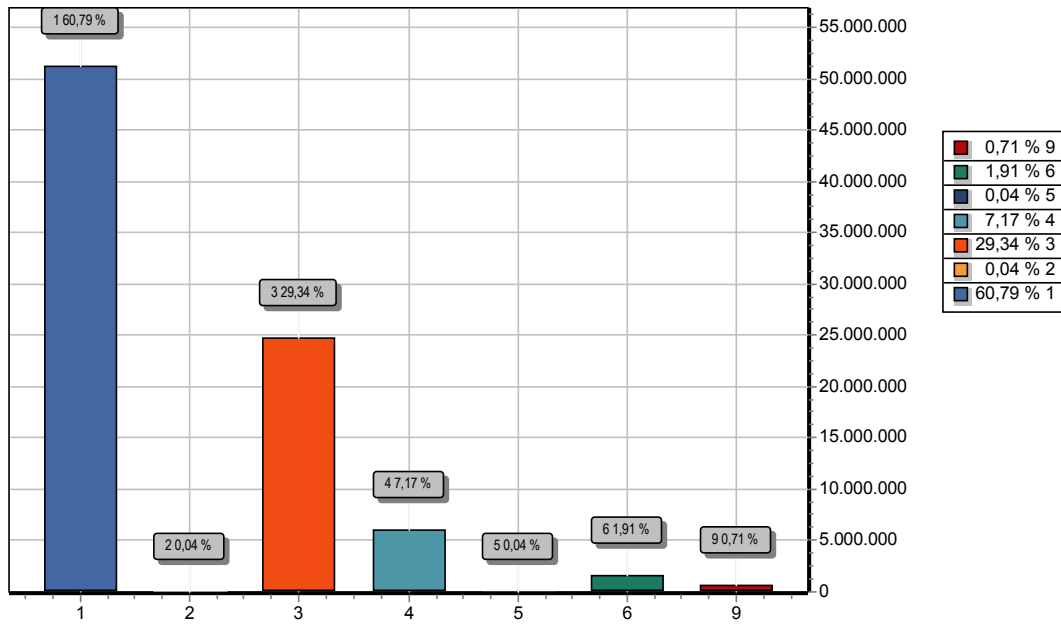

GRUPO	DOTAÇÃO
1 PESSOAL E ENCARGOS SOCIAIS	51.243.000,00
2 JUROS E ENCARGOS DA DÍVIDA	37.000,00
3 OUTRAS DESPESAS CORRENTES	24.732.000,00
4 INVESTIMENTOS	6.042.000,00
5 INVERSÕES FINANCEIRAS	35.000,00
6 AMORTIZAÇÃO DA DÍVIDA	1.611.000,00
9 RESERVA DE CONTINGÊNCIA	600.000,00
<b>TOTAL</b>	<b>84.300.000,00</b>



PREFEITURA DO MUNICIPIO DE SAO GABRIEL

Praça Largo da Pátria, 132  
13891544/0001-32

Exercício: 2024

RECEITA PREVISTA

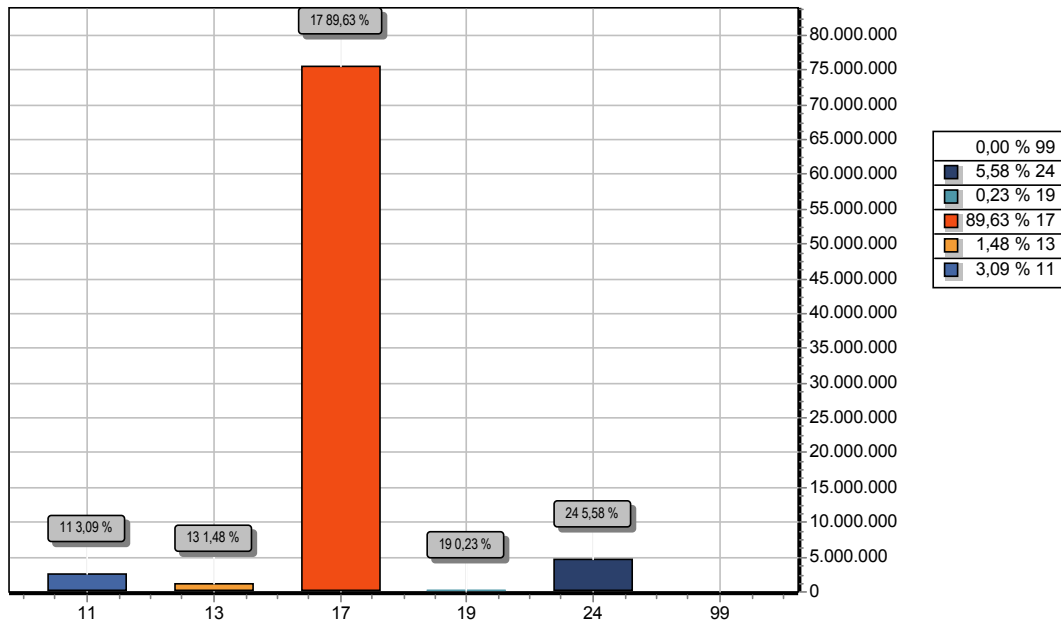

CODIGO	PREVISTO
11 IMPOSTOS, TAXAS E CONTRIBUIÇÕES DE MELHORIA	2.601.000,00
13 RECEITA PATRIMONIAL	1.248.000,00
17 TRANSFERENCIAS CORRENTES	75.554.000,00
19 OUTRAS RECEITAS CORRENTES	197.000,00
24 TRANSFERÊNCIAS DE CAPITAL	4.700.000,00
99 RECURSOS ARRECADADOS EM EXERCÍCIOS ANTERIORES	
<b>TOTAL</b>	<b>84.300.000,00</b>