



SUMÁRIO

- EXTRATO DE DISPENSA 889.
- EXTRATO DE CONTRATO 896.
- LEI Nº 789 DE 27 DE DEZEMBRO DE 2022 - Estima a Receita e fixa a Despesa do Orçamento Anual do Município de São Gabriel para o exercício financeiro de 2023, e determina outras providências.
- EXTRATO DE CONTRATO 877.
- EXTRATO DE INEXIGIBILIDADE 868, 892, 891, 851 E 893.



Dispensa



ESTADO DA BAHIA
Prefeitura Municipal de São Gabriel
CNPJ (MF) 13.891.544/0001-32

EXTRATO DE PUBLICAÇÃO DE DISPENSA

DISPENSA Nº: 0889/2022
PROCESSO ADMINISTRATIVO Nº: 0889/2022

CONTRATADO: ALEX NUNES SANTOS MÓVEIS

CNPJ/CPF: 08.104.070/0001-00

VALOR: R\$ 850,00 (OITOCENTOS E CINQUENTA REAIS)

OBJETO: AQUISIÇÃO DE LAVADORA DE ROUPAS PARA USO NO HOSPITAL MUNICIPAL, ATENDENDO AS DEMANDAS DA SECRETARIA DE SAÚDE DO MUNICÍPIO DE SÃO GABRIEL- BAHIA.

BASE LEGAL: Lei 8.666/93, Artigo 24, Inciso II.

DOTAÇÃO:
Órgão / Unidade: 02.09.02 Projeto / Atividade: 2.042/2.044 Elemento de Despesa: 4.4.90.52.00 Fonte: 02/14

DATA DA HOMOLOGAÇÃO: 22 de Dezembro de 2022.

HIPÓLITO RODRIGUES SILVA GOMES
Prefeito Municipal

CERTIDÃO

Certifico que o Extrato acima foi afixado no quadro de avisos da Prefeitura para conhecimento geral.

Em, __ de _____ de 20__.

Luciana Rodrigues Silva Gomes
Secretaria Municipal de Administração

Largo da Pátria, 132 – Centro. São Gabriel – BA. CEP: 44915- 000
Fone/Fax: (74) 3620 2122



Lei Orçamentária Anual (Loa)



**ESTADO DA BAHIA
PREFEITURA MUNICIPAL DE SÃO GABRIEL
GABINETE DO PREFEITO**

LEI Nº 789 DE 27 DE DEZEMBRO DE 2022

Estima a Receita e fixa a Despesa do Orçamento Anual do Município de São Gabriel para o exercício financeiro de 2023, e determina outras providências.

O PREFEITO DO MUNICÍPIO DE SÃO GABRIEL, Estado da Bahia, no uso das suas atribuições legais e constitucionais, com fundamento no que dispõem a Constituição Federal em seu art. 165, § 5º e a Lei Orgânica Municipal, faz saber que a Câmara Municipal aprovou e eu sanciono e promulgo a seguinte lei:

CAPÍTULO I

DO CONTEÚDO DA LEI ORÇAMENTÁRIA ANUAL

Art 1º. Essa Lei estima Receita e fixa a Despesa do Orçamento Anual do Município para o exercício financeiro de 2023, contendo:

- I – o Orçamento Fiscal, referente aos poderes Legislativo e Executivo, seus órgãos e entidades da Administração Direta e Indireta;
- II – o Orçamento da Seguridade Social, abrangendo os órgãos, entidades e fundos a ela vinculados.

CAPÍTULO II

DOS ORÇAMENTOS FISCAL E DE SEGURIDADE

Seção I

Da Estimativa da Receita



ESTADO DA BAHIA
PREFEITURA MUNICIPAL DE SÃO GABRIEL
GABINETE DO PREFEITO

Art 2º. A Receita total consolidada nos Orçamentos, Fiscal e Seguridade Social, é estimada em R\$ 72.600.000,00 (setenta e dois milhões e seiscentos mil reais).

Parágrafo único. Oriunda das fontes previstas na legislação vigente a Receita é estimada com o seguinte desdobramento:

Receitas	
DESCRIMINAÇÃO	VALOR
RECEITAS CORRENTES	68.995.500,00
Receita de Impostos, Taxas e Contribuições de Melhorias	2.718.200,00
Receita Patrimonial	635.000,00
Transferências Correntes	65.520.700,00
Outras Receitas Correntes	121.600,00
RECEITAS DE CAPITAL	9.400.000,00
Transferências de Capital	9.400.000,00
DEDUÇÕES DA RECEITA	-5.795.500,00
TOTAL DA RECEITA	72.600.000,00

Seção II

Da Fixação da Despesa

Art 3º. A Despesa total consolidada, no mesmo valor da Receita total estimada, é fixada em R\$ 72.600.000,00 (setenta e dois milhões e seiscentos mil reais).

Parágrafo único. Observada a programação constante nos anexos desta lei, apresentando o seguinte desdobramento:



**ESTADO DA BAHIA
PREFEITURA MUNICIPAL DE SÃO GABRIEL
GABINETE DO PREFEITO**

POR ÓRGÃOS			
DESCRIMINAÇÃO	FISCAL	SEGURIDADE SOCIAL	TOTAL
PODER LEGISLATIVO	3.314.400,00	-	3.314.400,00
CAMARA MUNICIPAL	3.314.400,00	-	3.314.400,00
PODER EXECUTIVO	50.355.900,00	18.929.700,00	69.285.600,00
GABINETE DO PREFEITO MUNICIPAL	1.246.700,00	-	1.246.700,00
SECRETARIA DE ADMINISTRAÇÃO	2.229.700,00	-	2.229.700,00
SECRETARIA MUNICIPAL DE PLANEJAMENTO E FINANÇAS	3.373.600,00	-	3.373.600,00
SECRET. MUNIC.L DE DESENVOLV. SOCIAL E PROMOÇÃO DA IGUALDADE	-	3.175.200,00	3.175.200,00
SECRETARIA MUNICIPAL DE EDUCAÇÃO E CULTURA	31.340.500,00	-	31.340.500,00
SECRETARIA MUNICIPAL DE ESPORTE E LAZER	510.900,00	-	510.900,00
SECRETARIA MUNICIPAL DE AGRICULTURA E IRRIGAÇÃO	436.900,00	-	436.900,00
SECRETARIA MUNICIPAL DE INFRAESTRUTURA	11.092.200,00	-	11.092.200,00
SECRETARIA MUNICIPAL DE SAÚDE- SMS	-	15.754.500,00	15.754.500,00
SECRET. MUNIC. DE MEIO AMBIENTE, TURISMO E DESENVOLVIMENTO SU	125.400,00	-	125.400,00
TOTAL DA DESPESA	53.670.300,00	18.929.700,00	72.600.000,00

POR FUNÇÃO				
COD	DESCRIMINAÇÃO	FISCAL	SEGURIDADE SOCIAL	TOTAL
01	Legislativa	3.314.400,00	-	3.314.400,00
04	Administração	4.899.200,00	-	4.899.200,00
08	Assistência Social	0,00	3.175.200,00	3.175.200,00
10	Saúde	0,00	15.754.500,00	15.754.500,00
12	Educação	30.815.500,00	-	30.815.500,00
13	Cultura	525.000,00	-	525.000,00
15	Urbanismo	10.916.800,00	-	10.916.800,00
17	Saneamento	199.600,00	-	199.600,00
18	Gestão Ambiental	103.500,00	-	103.500,00
20	Agricultura	436.900,00	-	436.900,00
27	Desporto e Lazer	510.900,00	-	510.900,00
28	Encargos Especiais	1.489.500,00	-	1.489.500,00
99	Reserva de Contingência	459.000,00	-	459.000,00
TOTAL DA DESPESA		53.670.300,00	18.929.700,00	72.600.000,00

POR GRUPO DA NATUREZA DA DESPESA				
COD	DESCRIMINAÇÃO	FISCAL	SEGURIDADE SOCIAL	TOTAL
1	PESSOAL E ENCARGOS SOCIAIS	29.881.700,00	10.453.200,00	40.334.900,00
2	JUROS E ENCARGOS DA DÍVIDA	21.100,00	-	21.100,00
3	OUTRAS DESPESAS CORRENTES	12.308.100,00	7.049.400,00	19.357.500,00
4	INVESTIMENTOS	9.967.800,00	1.376.800,00	11.344.600,00
5	INVERSÕES FINANCEIRAS	26.700,00	50.300,00	77.000,00
6	AMORTIZAÇÃO DA DÍVIDA	1.005.900,00	-	1.005.900,00
9	RESERVA DE CONTINGÊNCIA	459.000,00	-	459.000,00
TOTAL DA DESPESA		53.670.300,00	18.929.700,00	72.600.000,00



ESTADO DA BAHIA
PREFEITURA MUNICIPAL DE SÃO GABRIEL
GABINETE DO PREFEITO

Seção III

Da Fixação da Despesa

Art 4º. Integram esta Lei, na forma da legislação vigente, os Demonstrativos Consolidados constantes em seus anexos, indicando:

- I. Tabelas Explicativas – Demonstrativos Consolidados da lei nº 4.320/64;
- II. Demonstrativos Complementares;

Parágrafo único. As Metas, definidas no Projeto de lei de Diretrizes Orçamentárias para 2023 em obediência a Lei Complementar nº 101 de 04 de maio de 2000, ficam ajustadas na conformidade dos quadros correspondentes que igualmente integram os “Demonstrativos Complementares” desta Lei.

Seção IV

Da Fixação da Despesa

Art 5º. Para cumprimento do disposto nos artigos 165, § 8º e 167, incisos V e VII, da Constituição Federal Brasileira, bem como a Lei Federal nº 4.320/64, em seu art. 7º, incisos I e II, fica o Chefe do Poder Executivo autorizado a:

I- Abrir créditos suplementares destinados ao reforço de dotações orçamentárias nos limites de recursos abaixo indicados:

- a) decorrentes de superávit financeiro, até o limite do valor apurado em Balanço Patrimonial, conforme estabelecido no art. 43, §§ 1º, inciso I e 2º, da Lei nº 4.320/64;
- b) provenientes de excesso de arrecadação, até o limite do valor apurado na forma do art.43, §1º, inciso II, e §§ 3º e 4º da Lei nº 4.320/64;
- c) decorrentes de anulação parcial ou total de dotações, respeitado o limite de 100% (cem por cento) do total dos Orçamentos aprovados por esta Lei, conforme permitido pelo art.43, § 1º, inciso III, da Lei nº 4.320/64;



**ESTADO DA BAHIA
PREFEITURA MUNICIPAL DE SÃO GABRIEL
GABINETE DO PREFEITO**

d) provenientes de operações de crédito ou saldo de operações de crédito autorizadas em exercícios anteriores e não incluídos na estimativa da receita do exercício.

II- Efetuar operações de crédito por antecipação de receita nos limites fixados pelo Senado Federal, obedecido ao disposto no artigo 38 da Lei Complementar nº 101/2000.

**CAPÍTULO III
DISPOSIÇÕES GERAIS**

Art 6º. Essa Lei vigorará de 1º de Janeiro a 31 de dezembro de 2023.

Gabinete do Prefeito do Município de São Gabriel, 27 de Dezembro de 2022

**HIPOLITO RODRIGUES SILVA GOMES
PREFEITO MUNICIPAL**



Estado da Bahia
PREFEITURA MUNICIPAL DE SÃO GABRIEL

LEI ORÇAMENTÁRIA ANUAL EXERCÍCIO 2023

1.2 TABELAS EXPLICATIVAS - DEMONSTRATIVOS DA LEI 4.320/64

1.2.1 ANEXO I - RECEITA E DESPESA - CATEGORIA ECONÔMICA;

1.2.2 ANEXO II.a - RECEITA - RESUMO GERAL;

1.2.3 ANEXO II.b - NATUREZA DA DESPESA CONSOLIDADO;

1.2.4 ANEXO II.c - NATUREZA DA DESPESA;

1.2.5 ANEXO VI - PROGRAMA DE TRABALHO;

1.2.6 ANEXO VII - PROGRAMA DE TRABALHO CONSOLIDADO;

1.2.7 ANEXO VIII - VÍNCULOS COM OS RECURSOS;

1.2.8 ANEXO IX - DESPESA POR ÓRGÃO E FUNÇÕES;

1.2.9 CONSOLIDAÇÃO GERAL DOS ORÇAMENTOS (FISCAL E SEGURIDADE SOCIAL).





PREFEITURA DO MUNICÍPIO DE SÃO GABRIEL

Praça Largo da Pátria, 132 - CNPJ:13891544/0001-32
Orçamento Programa - Exercício de 2023



DEMONSTRATIVO DA RECEITA E DESPESA SEGUNDO AS CATEGORIAS ECONOMICAS
(Inc. II, §1º, Art.2º)

Anexo 01

Página 1

RECEITA	R\$	DESPESA	R\$
RECEITAS CORRENTES		DESPESAS CORRENTES	
IMPOSTOS, TAXAS E CONTRIBUIÇÕES DE MELHORIA	2.718.200,00	PESSOAL E ENCARGOS SOCIAIS	40.334.900,00
RECEITA PATRIMONIAL	635.000,00	JUROS E ENCARGOS DA DÍVIDA	21.100,00
TRANSFERÊNCIAS CORRENTES	65.520.700,00	OUTRAS DESPESAS CORRENTES	19.357.500,00
OUTRAS RECEITAS CORRENTES	121.600,00		
DEDUÇÕES DO FUNDEB	-5.795.500,00	SUB TOTAL	59.713.500,00
SUB TOTAL	63.200.000,00	SUPERAVIT DO ORÇAMENTO CORRENTE	3.486.500,00
TOTAL	63.200.000,00	TOTAL	63.200.000,00
SUPERAVIT DO ORÇAMENTO CORRENTE	3.486.500,00	DESPESAS DE CAPITAL	
RECEITAS DE CAPITAL		INVESTIMENTOS	11.344.600,00
TRANSFERÊNCIAS DE CAPITAL	9.400.000,00	INVERSÕES FINANCEIRAS	77.000,00
SUB TOTAL	9.400.000,00	AMORTIZAÇÃO DA DÍVIDA	1.005.900,00
TOTAL	9.400.000,00	SUB TOTAL	12.427.500,00
RECEITAS DE CAPITAL		RESERVA DE CONTINGENCIA	459.000,00
RECEITAS CORRENTES	68.985.500,00	TOTAL	12.886.500,00
DEDUÇÕES DA RECEITA CORRENTE	-5.795.500,00		
RECEITAS DE CAPITAL	9.400.000,00	RESUMO	
TOTAL DE RECEITAS	72.600.000,00	DESPESAS CORRENTES	59.713.500,00
TOTAL	72.600.000,00	DESPESAS DE CAPITAL	12.427.500,00
		RESERVA DE CONTINGENCIA	459.000,00
		TOTAL DE DESPESA	72.600.000,00
		TOTAL	72.600.000,00



PREFEITURA DO MUNICÍPIO DE SÃO GABRIEL
Praça Largo da Pátria, 132 - CNPJ:13891544/0001-32

Anexo 02
Página 1

Orçamento Programa - Exercício de 2023
RECEITAS SEGUNDO AS CATEGORIAS ECONOMICAS

Código	Especificação	F.R.	Desdobramento	SubCategoria Fonte	Categoria Econômica
1000.00.0.0.00.00.00	RECEITAS CORRENTES	0.000.000			68.995.500,00
1100.00.0.0.00.00.00	IMPOSTOS, TAXAS E CONTRIBUIÇÕES DE MELHORIA	0.000.000		2.718.200,00	
1110.00.0.0.00.00.00	IMPOSTOS	0.000.000		2.152.000,00	
1112.00.0.0.00.00.00	IMPOSTOS SOBRE O PATRIMÔNIO	0.000.000	248.000,00		
1112.50.0.0.00.00.00	IMPOSTO SOBRE A PROPRIEDADE PREDIAL E TERRITORIAL URBANA	0.000.000	135.700,00		
1112.50.0.1.00.00.00	IPTU - PRINCIPAL	0.1.00	83.000,00		
1112.50.0.2.00.00.00	IPTU - MULTAS E JUROS DE MORA	0.1.00	5.700,00		
1112.50.0.3.00.00.00	IPTU - DIVIDA ATIVA	0.1.00	36.100,00		
1112.50.0.4.00.00.00	IPTU - MULTAS E JUROS DE MORA DA DIVIDA ATIVA	0.1.00	10.900,00		
1112.53.0.0.00.00.00	IMPOSTOS SOBRE TRANSMISSÃO "INTER VIVOS" DE BENS IMÓVEIS E D	0.000.000	112.300,00		
1112.53.0.1.00.00.00	ITIV - PRINCIPAL	0.1.00	109.000,00		
1112.53.0.2.00.00.00	ITIV - MULTAS E JUROS DE MORA	0.1.00	1.100,00		
1112.53.0.3.00.00.00	ITIV - DIVIDA ATIVA	0.1.00	1.100,00		
1112.53.0.4.00.00.00	ITIV - MULTAS E JUROS DE MORA DA DIVIDA ATIVA	0.1.00	1.100,00		
1113.00.0.0.00.00.00	IMPOSTOS SOBRE A RENDA E PROVENTOS DE QUALQUER NATUREZA	0.000.000	1.080.900,00		
1113.03.0.0.00.00.00	IMPOSTO SOBRE A RENDA - RETIDO NA FONTE	0.000.000	1.080.900,00		
1113.03.1.0.00.00.00	IMPOSTO SOBRE A RENDA - RETIDO NA FONTE - TRABALHO	0.000.000	600.000,00		
1113.03.1.1.00.00.00	IMP - SOBRE A RENDA - RETIDO NA FONTE - TRAB - PRINCIPAL	0.1.00	600.000,00		
1113.03.4.0.00.00.00	IRRF - OUTROS RENDIMENTOS	0.000.000	480.900,00		
1113.03.4.1.00.00.00	IMPOSTO SOBRE A RENDA - RETIDO NA FONTE - OUTROS RENDIMENTOS	0.1.00	480.900,00		
1114.00.0.0.00.00.00	IMPOSTOS PRODUÇÃO, CIRCULAÇÃO MERCADORIAS E SERVIÇOS	0.000.000	823.100,00		
1114.51.0.0.00.00.00	IMPOSTOS SOBRE SERVIÇOS	0.000.000	823.100,00		
1114.51.1.0.00.00.00	IMPOSTO SOBRE SERVIÇOS DE QUALQUER NATUREZA - ISSQN	0.000.000	823.100,00		
1114.51.1.1.00.00.00	ISSQN - PRINCIPAL	0.1.00	779.000,00		
1114.51.1.2.00.00.00	ISSQN - MULTAS E JUROS DE MORA	0.1.00	5.700,00		
1114.51.1.3.00.00.00	ISSQN - DIVIDA ATIVA	0.1.00	37.300,00		
1114.51.1.4.00.00.00	ISSQN - MULTAS E JUROS DE MORA DA DIVIDA ATIVA	0.1.00	1.100,00		
1120.00.0.0.00.00.00	TAXAS	0.000.000	566.200,00		
1121.00.0.0.00.00.00	TAXAS PELO EXERCÍCIO DO PODER DE POLÍCIA	0.000.000	537.800,00		
1121.01.0.0.00.00.00	TAXAS DE INSPEÇÃO, CONTROLE E FISCALIZAÇÃO	0.000.000	522.900,00		
1121.01.0.1.00.00.00	TAXAS DE INSPEÇÃO, CONTROLE E FISCALIZAÇÃO - PRINCIPAL	0.000.000	483.900,00		
1121.01.0.1.00.00.00	TAXAS DE INSPEÇÃO, CONTROLE E FISCALIZAÇÃO - PRINCIPAL	0.1.00	1.100,00		
1121.01.0.1.01.00.00	TFF - PRINCIPAL	0.1.00	482.800,00		
1121.01.0.1.07.00.00	TAXA DE OBRAS	0.1.00	1.100,00		
1121.01.0.2.00.00.00	TAXAS DE INSPEÇÃO, CONTROLE E FISCALIZAÇÃO - MULTAS E JUROS	0.000.000	11.100,00		
1121.01.0.2.00.00.00	TAXAS DE INSPEÇÃO, CONTROLE E FISCALIZAÇÃO - MULTAS E JUROS	0.1.00	21.100,00		
1121.01.0.2.00.00.01	TFF - MULTAS E JUROS	0.1.00	11.100,00		
1121.01.0.3.00.00.00	TAXAS DE INSPEÇÃO, CONTROLE E FISCALIZAÇÃO - DIVIDA ATIVA	0.000.000	4.600,00		
1121.01.0.3.00.00.00	TAXAS DE INSPEÇÃO, CONTROLE E FISCALIZAÇÃO - DIVIDA ATIVA	0.1.00	1.100,00		
1121.01.0.3.00.00.01	TFF - DIVIDA ATIVA	0.1.00	4.600,00		
1121.04.0.0.00.00.00	TAXA DE CONTROLE E FISCALIZAÇÃO AMBIENTAL	0.000.000	11.400,00		
1121.04.0.1.00.00.00	TAXA DE CONTROLE E FISCALIZAÇÃO AMBIENTAL - PRINCIPAL	0.1.00	9.200,00		
1121.04.0.2.00.00.00	TAXA DE CONTROLE E FISCALIZAÇÃO AMBIENTAL - MULTAS E JUROS D	0.1.00	1.100,00		
1121.04.0.3.00.00.00	TAXA DE CONTROLE E FISCALIZAÇÃO AMBIENTAL - DIVIDA ATIVA	0.1.00	1.100,00		
1121.50.0.0.00.00.00	TAXA DE FISCALIZAÇÃO DE VIGILÂNCIA SANITÁRIA	0.000.000	3.500,00		
1121.50.0.1.00.00.00	TAXA DE FISCALIZAÇÃO DE VIGILÂNCIA SANITÁRIA - PRINCIPAL	0.1.00	1.300,00		
1121.50.0.2.00.00.00	TAXA DE FISCALIZAÇÃO DE VIGILÂNCIA SANITÁRIA - MULTAS E JURO	0.1.00	1.100,00		
1121.50.0.3.00.00.00	TAXA DE FISCALIZAÇÃO DE VIGILÂNCIA SANITÁRIA - DIVIDA ATIVA	0.1.00	1.100,00		
1122.00.0.0.00.00.00	TAXAS PELA PRESTAÇÃO DE SERVIÇOS	0.000.000	28.400,00		
1122.01.0.0.00.00.00	TAXAS PELA PRESTAÇÃO DE SERVIÇOS	0.000.000	28.400,00		
1122.01.0.1.00.00.00	TAXAS PELA PRESTAÇÃO DE SERVIÇOS EM GERAL - PRINCIPAL	0.000.000	1.100,00		
1122.01.0.1.00.00.00	TAXAS PELA PRESTAÇÃO DE SERVIÇOS EM GERAL - PRINCIPAL	0.1.00	27.300,00		
1122.01.0.1.00.00.01	TAXA DE CEMITERIO - PRINCIPAL	0.1.00	1.100,00		
	RECEITA PATRIMONIAL				



PREFEITURA DO MUNICÍPIO DE SÃO GABRIEL
Praça Largo da Pátria, 132 - CNPJ:13891544/0001-32

Anexo 02
Página 2

Orçamento Programa - Exercício de 2023
RECEITAS SEGUNDO AS CATEGORIAS ECONOMICAS

Código	Especificação	F.R.	Desdobramento	SubCategoria Fonte	Categoria Econômica
1300.00.0.0.00.00.00		0.000.000		635.000,00	
1320.00.0.0.00.00.00	VALORES MOBILIÁRIOS	0.000.000		635.000,00	
1321.00.0.0.00.00.00	JUROS E CORREÇÕES MONETÁRIAS	0.000.000	635.000,00		
1321.01.0.0.00.00.00	REMUNERAÇÃO DE DEPÓSITOS BANCÁRIOS	0.000.000	635.000,00		
1321.01.0.1.00.00.00	REMUNERAÇÃO DE DEPÓSITOS BANCÁRIOS - PRINCIPAL	0.000.000	602.900,00		
1321.01.0.1.00.00.00	REMUNERAÇÃO DE DEPÓSITOS BANCÁRIOS - PRINCIPAL	0.1.00	32.100,00		
1321.01.0.1.00.00.01	REMUNERAÇÃO DE DEPÓSITOS DE RECURSOS VINCULADOS - ROYALTIES	0.1.42	2.300,00		
1321.01.0.1.00.00.02	REMUNERAÇÃO RECURSOS VINCULADOS -FUNDEB 70% -PRINCIPAL	0.1.18	40.600,00		
1321.01.0.1.00.00.03	REMUNERAÇÃO RECURSOS VINCULADOS -FUNDEB 30%- PRINCIPAL	0.1.19	10.100,00		
1321.01.0.1.00.00.04	REMUNERAÇÃO DE DEPÓSITOS BANCÁRIOS - SAÚDE 15%	6.1.02	1.100,00		
1321.01.0.1.00.00.05	REMUNERAÇÃO DE DEPÓSITOS RECURSOS VINCULADOS - FNIAS	0.1.29	8.900,00		
1321.01.0.1.00.00.06	REMUNERAÇÃO DE DEPÓSITOS BANCÁRIOS - FNDE	0.1.15	11.200,00		
1321.01.0.1.00.00.07	REMUNERAÇÃO DE RECURSOS VINCULADOS -SUS	0.1.14	33.100,00		
1321.01.0.1.00.00.08	REMUNERAÇÃO DE RECURSOS VINCULADOS CONVENIOS OUTROS	0.1.24	21.700,00		
1321.01.0.1.00.00.09	REMUNERAÇÃO DE OUTROS RECURSOS VINCULADOS - CONVENIOS SAÚDE	0.1.23	39.500,00		
1321.01.0.1.00.00.10	REMUNERAÇÃO DE OUTROS RECURSOS VINCULADOS - CONVENIOS EDUCAÇÃO	0.1.22	17.200,00		
1321.01.0.1.00.00.11	REMUNERAÇÃO DE RECURSOS VINC. - SALARIO EDUCAÇÃO	0.1.04	2.300,00		
1321.01.0.1.00.00.12	REMUNERAÇÃO DE RECURSOS VINC. - FEAS	0.1.28	1.100,00		
1321.01.0.1.00.00.13	REMUNERAÇÃO DE RECURSOS VINC. - FCBA	0.1.10	2.300,00		
1321.01.0.1.00.00.14	REMUNERAÇÕES RECURSOS VINCULADOS LC 173/2020	0.1.09	1.100,00		
1321.01.0.1.00.00.16	REMUNERAÇÃO DE DEPÓSITOS BANCÁRIOS - MDE	7.1.01	1.100,00		
1321.01.0.1.00.00.17	REMUNERAÇÃO DE DEPÓSITOS RECURSOS VINCULADOS - CIDE	0.1.16	1.200,00		
1321.01.0.1.00.00.18	REMUNERAÇÕES GESTÃO DA CESSÃO ONEROSA DO BÔNUS PRE-SAL	0.1.44	21.800,00		
1321.01.0.1.00.00.19	REMUN. DE DEPÓSITOS BANCÁRIOS - RECURSO VINCULADO LC 173/2020	0.1.09	1.100,00		
1321.01.0.1.00.00.20	REM. DEPÓSITOS BANCÁRIOS- OUTRAS TRANSFERÊNCIAS	0.1.55	10.000,00		
1321.01.0.1.00.00.24	REMUNERAÇÃO DE DEPÓSITOS BANCÁRIOS - A BLANC	0.1.97	10.900,00		
1321.01.0.1.00.00.25	REMUNERAÇÃO DE DEPÓSITOS BANCÁRIOS FUNDEF - PRINCIPAL	0.1.95	364.300,00		
1700.00.0.0.00.00.00	TRANSFERÊNCIAS CORRENTES	0.000.000		65.520.700,00	
1710.00.0.0.00.00.00	TRANSFERÊNCIAS DA UNIÃO E DE SUAS ENTIDADES	0.000.000		46.224.800,00	
1711.00.0.0.00.00.00	TRANSFERÊNCIAS DECORRENTES DE PARTICIPAÇÃO NA RECEITA DA UNIÃO	0.000.000	26.533.600,00		
1711.51.0.0.00.00.00	COTA-PARTE DO FUNDO DE PARTICIPAÇÃO DOS MUNICÍPIOS - FPM	0.000.000	26.528.000,00		
1711.51.1.0.00.00.00	COTA-PARTE DO FUNDO DE PARTICIPAÇÃO DOS MUNICÍPIOS - COTA ME	0.000.000	24.500.000,00		
1711.51.1.1.00.00.00	COTA-PARTE DO FUNDO DE PARTICIPAÇÃO DOS MUNICÍPIOS - COTA ME	0.1.00	24.500.000,00		
1711.51.2.0.00.00.00	COTA-PARTE DO FUNDO DE PARTICIPAÇÃO DO MUNICÍPIOS - 1% COTA	0.000.000	1.014.000,00		
1711.51.2.1.00.00.00	COTA-PARTE DO FUNDO DE PARTICIPAÇÃO DO MUNICÍPIOS - 1% COTA	0.1.00	1.014.000,00		
1711.51.3.1.00.00.00	COTA-PARTE DO FUNDO DE PARTICIPAÇÃO DOS MUNICÍPIOS - 1% COTA	0.1.00	1.014.000,00		
1711.52.0.0.00.00.00	COTA-PARTE DO IMPOSTO SOBRE A PROPRIEDADE TERRITORIAL RURAL	0.000.000	5.600,00		
1711.52.0.1.00.00.00	COTA-PARTE DO IMPOSTO SOBRE A PROPRIEDADE TERRITORIAL RURAL	0.1.00	5.600,00		
1712.00.0.0.00.00.00	TRANSFERÊNCIAS DAS COMPENSAÇÕES FINANCEIRAS PELA EXPLORAÇÃO	0.000.000	625.800,00		
1712.50.0.0.00.00.00	COTA-PARTE DA COMPENSAÇÃO FINANCEIRA PELA EXPLORAÇÃO DE RECU	0.000.000	5.600,00		
1712.50.0.1.00.00.00	COTA-PARTE DA COMPENSAÇÃO FINANCEIRA PELA EXPLORAÇÃO DE RECU	0.1.42	5.600,00		
1712.51.0.0.00.00.00	COTA-PARTE DA COMPENSAÇÃO FINANCEIRA PELA EXPLORAÇÃO DE RECU	0.000.000	10.000,00		
1712.51.0.1.00.00.00	COTA-PARTE DA COMPENSAÇÃO FINANCEIRA PELA EXPLORAÇÃO DE RECU	0.1.42	10.000,00		
1712.52.0.0.00.00.00	COTA-PARTE DA COMPENSAÇÃO FINANCEIRA PELA PRODUÇÃO DE PETRÓL	0.000.000	610.200,00		
1712.52.1.0.00.00.00	COTA-PARTE DA COMPENSAÇÃO FINANCEIRA PELA PRODUÇÃO DE PETRÓL	0.000.000	10.000,00		
1712.52.1.1.00.00.00	COTA-PARTE DA COMPENSAÇÃO FINANCEIRA PELA PRODUÇÃO DE PETRÓL	0.1.42	10.000,00		
1712.52.4.0.00.00.00	COTA-PARTE DO FUNDO ESPECIAL DO PETRÓLEO - FEP	0.000.000	600.200,00		
1712.52.4.1.00.00.00	COTA-PARTE DO FUNDO ESPECIAL DO PETRÓLEO - FEP - PRINCIPAL	0.1.42	600.200,00		



PREFEITURA DO MUNICIPIO DE SAO GABRIEL

Praça Largo da Pátria, 132 - CNPJ:13891544/0001-32

Anexo 02

Página 3

Orçamento Programa - Exercício de 2023

RECEITAS SEGUNDO AS CATEGORIAS ECONOMICAS

Código	Especificação	F.R.	Desdobramento	SubCategoria Fonte	Categoria Econômica
1713.00.0.0.00.00.00	TRANSFERÊNCIAS DE RECURSOS DO SISTEMA ÚNICO DE SAÚDE - SUS	0.000.000	7.125.500,00		
1713.50.0.0.00.00.00	TRANSFERÊNCIAS DE RECURSOS DO SISTEMA ÚNICO DE SAÚDE - SUS -	0.000.000	6.675.500,00		
1713.50.1.0.00.00.00	TRANSFERÊNCIAS DE RECURSOS DO BLOCO DE MANUTENÇÃO DAS AÇÕES	0.000.000	5.262.000,00		
1713.50.1.1.00.00.00	TRANSFERÊNCIAS DE RECURSOS DO BLOCO DE MANUTENÇÃO DAS AÇÕES	0.000.000	5.262.000,00		
1713.50.1.1.00.00.01	AGENTE COMUNITARIO DE SAÚDE	0.1.14	1.300.000,00		
1713.50.1.1.00.00.02	INCENTIVO FINANCEIRO DA APS - CAPITAÇÃO PONDERADA	0.1.14	2.065.700,00		
1713.50.1.1.00.00.03	INCENTIVO PARA AÇÕES ESTRATÉGICAS	0.1.14	415.200,00		
1713.50.1.1.00.00.05	PROGRAMA DE INFORMATIZAÇÃO DA APS	0.1.14	131.100,00		
1713.50.1.1.00.00.06	INCENTIVO FINANCEIRO DA APS - DESEMPENHO	0.1.14	300.000,00		
1713.50.1.1.00.00.07	INCREMENTO TEMPORÁRIO AO CUSTEIO DOS SERVIÇOS	0.1.14	1.000.000,00		
1713.50.1.1.00.00.08	IMPLEMENTAÇÃO DE POLÍTICAS DE PROMOÇÃO DA EQUIDADE	0.1.14	50.000,00		
1713.50.2.0.00.00.00	TRANSFERÊNCIAS DE RECURSOS DO BLOCO DE MANUTENÇÃO DAS AÇÕES	0.000.000	173.000,00		
1713.50.2.1.00.00.00	TRANSFERÊNCIAS DE RECURSOS DO BLOCO DE MANUTENÇÃO DAS AÇÕES	0.000.000	173.000,00		
1713.50.2.1.00.00.01	ATENÇÃO A SAÚDE DA POPULAÇÃO PARA PROCEDIMENTOS NO MAC	0.1.14	173.000,00		
1713.50.3.0.00.00.00	TRANSFERÊNCIAS DE RECURSOS DO BLOCO DE MANUTENÇÃO DAS AÇÕES	0.000.000	240.000,00		
1713.50.3.1.00.00.00	TRANSF AÇÕES E SERV PÚBLICOS DE SAÚDE - VIGILÂNCIA EM SAÚDE	0.1.14	240.000,00		
1713.50.4.0.00.00.00	TRANSFERÊNCIAS DE RECURSOS DO BLOCO DE MANUTENÇÃO DAS AÇÕES	0.000.000	200.500,00		
1713.50.4.1.00.00.00	TRANSF AÇÕES E SERV Públ DE SAÚDE - ASSISTÊNCIA FARMACÉUTICA	0.1.14	200.500,00		
1713.50.9.0.00.00.00	TRANSFERÊNCIAS DE RECURSOS DO BLOCO DE MANUTENÇÃO DAS AÇÕES	0.000.000	800.000,00		
1713.50.9.1.00.00.00	TRANSF AÇÕES E SERVIÇOS PÚBLICOS DE SAÚDE - OUTROS PROGRAMAS	0.000.000	500.000,00		
1713.50.9.1.00.00.00	TRANSF AÇÕES E SERVIÇOS PÚBLICOS DE SAÚDE - OUTROS PROGRAMAS	0.1.14	300.000,00		
1713.50.9.1.00.00.01	OUTRAS TRANSF. EMENDA PARLAMENTAR IMPOSITIVAS	0.1.55	300.000,00		
1713.50.9.1.00.00.02	OUTRAS TRANSFERENCIAS SUS	0.1.14	200.000,00		
1713.51.0.0.00.00.00	TRANSFERÊNCIAS DE RECURSOS DO SISTEMA ÚNICO DE SAÚDE - SUS -	0.000.000	450.000,00		
1713.51.1.0.00.00.00	TRANSFERÊNCIAS DE RECURSOS DO BLOCO DE ESTRUTURAÇÃO DA REDE	0.000.000	300.000,00		
1713.51.1.1.00.00.00	TRANSF ESTRUTURAÇÃO DA REDE SERV Públ SAÚDE-ATENÇÃO PRIMÁRIA	0.1.14	300.000,00		
1713.51.2.0.00.00.00	TRANSFERÊNCIAS DE RECURSOS DO BLOCO DE ESTRUTURAÇÃO DA REDE	0.000.000	150.000,00		
1713.51.2.1.00.00.00	TRAN ESTRUTURAÇÃO REDE SERV Públ SAÚDE-ATENÇÃO ESPECIALIZADA	0.1.14	150.000,00		
1714.00.0.0.00.00.00	TRANSFERÊNCIAS DE RECURSOS DO FUNDO NACIONAL DO DESENVOLVIME	0.000.000	2.033.300,00		
1714.50.0.0.00.00.00	TRANSFERÊNCIAS DO SALÁRIO-EDUCAÇÃO	0.000.000	700.000,00		
1714.50.0.1.00.00.00	TRANSFERÊNCIAS DO SALÁRIO-EDUCAÇÃO - PRINCIPAL	0.1.04	700.000,00		
1714.51.0.0.00.00.00	TRANSFERÊNCIAS DIRETAS DO FNDE REFERENTES AO PROGRAMA DINHEI	0.000.000	5.000,00		
1714.51.0.1.00.00.00	TRANSFERÊNCIAS DIRETAS DO FNDE REFERENTES AO PROGRAMA DINHEI	0.1.15	5.000,00		
1714.52.0.0.00.00.00	TRANSFERÊNCIAS REFERENTES AO PROGRAMA NACIONAL DE ALIMENTAÇÃO	0.000.000	659.200,00		
1714.52.0.1.00.00.00	TRANSFERÊNCIAS REFERENTES AO PROGRAMA NACIONAL DE ALIMENTAÇÃO	0.000.000	659.200,00		
1714.52.0.1.00.00.01	PNAE- EJA	0.1.15	30.000,00		
1714.52.0.1.00.00.02	PNAE- PRÉ-ESCOLA	0.1.15	70.000,00		
1714.52.0.1.00.00.03	PNAE- ENSINO FUNDAMENTAL	0.1.15	350.000,00		
1714.52.0.1.00.00.04	PNAE- AEE	0.1.15	12.000,00		
1714.52.0.1.00.00.05	PNAE- CRECHE	0.1.15	46.100,00		
1714.52.0.1.00.00.06	PNAE- MAIS EDUCAÇÃO	0.1.15	17.300,00		
1714.52.0.1.00.00.07	PNAE- QUILOMBOLA	0.1.15	133.800,00		
1714.53.0.0.00.00.00	TRANSFERÊNCIAS REFERENTES AO PROGRAMA NACIONAL DE APOIO AO T	0.000.000	243.000,00		
1714.53.0.1.00.00.00	TRANSFERÊNCIAS REFERENTES PNATE - PRINCIPAL	0.1.15	243.000,00		
1714.54.0.0.00.00.00	TRANSFERÊNCIAS REFERENTES AO PROGRAMA NACIONAL DE INCLUSÃO D	0.000.000	131.100,00		
1714.54.1.0.00.00.00	TRANSFERÊNCIAS REFERENTES AO PROGRAMA NACIONAL DE INCLUSÃO	0.000.000	131.100,00		
1714.54.1.1.00.00.00	TRANSFERÊNCIAS REFERENTES AO PROGRAMA NACIONAL DE INCLUSÃO	0.1.15	131.100,00		
1714.55.0.0.00.00.00	TRANSFERÊNCIAS REFERENTES AO PROGRAMA BRASIL ALFABETIZADO -	0.000.000	131.100,00		
1714.55.0.1.00.00.00	TRANSFERÊNCIAS REFERENTES AO PROGRAMA	0.1.15	131.100,00		



PREFEITURA DO MUNICIPIO DE SAO GABRIEL

Praça Largo da Pátria, 132 - CNPJ:13891544/0001-32

Anexo 02

Página 4

Orçamento Programa - Exercício de 2023

RECEITAS SEGUNDO AS CATEGORIAS ECONOMICAS

Código	Especificação	F.R.	Desdobramento	SubCategoria Fonte	Categoria Econômica
	BRASIL ALFABETIZADO -				
1714.58.0.0.00.00.00	PROG APOIO A AQUISIÇÃO DE EQUIPAMENTOS PARA A REDE PÚBLICA	0.000.000	163.900,00		
1714.58.0.1.00.00.00	TRANSFERÊNCIAS REFERENTES AO PROGRAMA DE APOIO A AQUISIÇÃO D	0.1.15	163.900,00		
1715.00.0.0.00.00.00	TRANSFERÊNCIAS DE RECURSOS DE COMPLEMENTAÇÃO DA UNIBO AO FUN	0.000.000	7.739.600,00		
1715.50.0.0.00.00.00	TRANSFERÊNCIAS DE RECURSOS DE COMPLEMENTAÇÃO DA UNIBO AO FUN	0.000.000	3.300.000,00		
1715.50.0.2.00.00.00	TRANSFERÊNCIAS DE RECURSOS DE COMPLEMENTAÇÃO DA UNIBO AO FUN	0.000.000	3.300.000,00		
1715.50.0.2.00.00.01	COMPLEMENTAÇÃO DA UNIBO AO FUNDEB - VAAT 70%	0.1.18	2.700.000,00		
1715.50.0.2.00.00.02	COMPLEMENTAÇÃO DA UNIBO AO FUNDEB - VAAT 30%	0.1.19	600.000,00		
1715.51.0.0.00.00.00	TRANSFERÊNCIAS DE RECURSOS DE COMPLEMENTAÇÃO DA UNIBO AO FUN	0.000.000	4.439.600,00		
1715.51.0.1.00.00.00	TRANSFERÊNCIAS DE RECURSOS DE COMPLEMENTAÇÃO DA UNIBO AO FUN	0.000.000	4.439.600,00		
1715.51.0.1.00.00.01	COMPLEMENTAÇÃO DA UNIBO AO FUNDEB - VAAF 70%	0.1.18	2.960.100,00		
1715.51.0.1.00.00.02	COMPLEMENTAÇÃO DA UNIBO AO FUNDEB - VAAF 30%	0.1.19	1.479.500,00		
1716.00.0.0.00.00.00	TRANSFERÊNCIAS DE RECURSOS DO FUNDO NACIONAL DE ASSISTÊNCIA	0.000.000	991.800,00		
1716.50.0.0.00.00.00	TRANSFERÊNCIAS DE RECURSOS DO FUNDO NACIONAL DE ASSISTÊNCIA	0.000.000	991.800,00		
1716.50.0.1.00.00.00	TRANSFERÊNCIAS DE RECURSOS DO FUNDO NACIONAL DE ASSISTÊNCIA	0.000.000	946.100,00		
1716.50.0.1.00.00.00	TRANSFERÊNCIAS DE RECURSOS DO FUNDO NACIONAL DE ASSISTÊNCIA	0.1.29	45.700,00		
1716.50.0.1.02.00.00	GRUPO DE PROTEÇÃO SOCIAL BÁSICA	0.000.000	20.000,00		
1716.50.0.1.02.00.00	GRUPO DE PROTEÇÃO SOCIAL BÁSICA	0.1.29	565.300,00		
1716.50.0.1.02.00.01	SERVIÇO DE CONVIVÊNCIA E FORTALECIMENTO DE VÍNCULOS	0.1.29	10.000,00		
1716.50.0.1.02.00.02	PISO BÁSICO FIXO	0.1.29	10.000,00		
1716.50.0.1.03.00.00	BLOCO DE GESTÃO DO SUAS	0.1.29	57.600,00		
1716.50.0.1.04.00.00	BLOCO DE GESTÃO DO BOLSA FAMILIA E CADASTRO UNICO	0.000.000	10.000,00		
1716.50.0.1.04.00.00	BLOCO DE GESTÃO DO BOLSA FAMILIA E CADASTRO UNICO	0.1.29	112.300,00		
1716.50.0.1.04.00.01	PROGRAMA AUXILIO BRASIL	0.1.29	10.000,00		
1716.50.0.1.06.00.00	BLOCO DOS PROGRAMAS	0.000.000	10.000,00		
1716.50.0.1.06.00.00	BLOCO DOS PROGRAMAS	0.1.29	170.900,00		
1716.50.0.1.06.00.01	PROGRAMA PRIMEIRA INFÂNCIA	0.1.29	10.000,00		
1719.00.0.0.00.00.00	OUTRAS TRANSFERÊNCIAS DE RECURSOS DA UNIBO E DE SUAS ENTIDAD	0.000.000	1.175.200,00		
1719.51.0.1.00.00.00	TRANSFERÊNCIAS FINANCEIRAS DO ICMS - DESONERAÇÃO - L.C. Nº 8	0.1.00	16.900,00		
1719.99.0.0.00.00.00	OUTRAS TRANSFERÊNCIAS DE RECURSOS DA UNIBO E DE SUAS ENTIDAD	0.000.000	1.158.300,00		
1719.99.0.1.00.00.00	OUTRAS TRANSFERÊNCIAS DE RECURSOS DA UNIBO E DE SUAS ENTIDAD	0.000.000	1.158.300,00		
1719.99.0.1.01.00.00	APOIO FINANCEIRO DA UNIBO	0.000.000	10.000,00		
1719.99.0.1.01.00.01	BAP - BÔNUS DE ASSINATURA DO PRÉ-SAL	0.1.44	10.000,00		
1719.99.0.1.09.00.00	OUTRAS TRANSFERÊNCIAS DE RECURSOS DA UNIBO E DE SUAS ENTIDAD	0.000.000	1.148.300,00		
1719.99.0.1.09.00.03	TRANSFERÊNCIA DA UNIBO - CULTURA	0.1.24	500.000,00		
1719.99.0.1.09.00.04	OUTRAS TRANSFERÊNCIAS DA UNIBO	0.1.00	601.000,00		
1719.99.0.1.09.00.05	OUTRAS TRANSFERÊNCIAS - LC 176/2000	0.1.00	27.300,00		
1719.99.0.1.09.00.06	OUTRAS TRANSFERÊNCIAS - REN-FUNDO DE RENDIMENTOS	0.1.00	10.000,00		
1719.99.0.1.09.00.07	BAP - BONUS DE ASSINATURA DO PRÉ SAL	0.1.44	10.000,00		
1720.00.0.0.00.00.00	TRANSF. ESTADOS/DISTRITO FEDERAL E DE SUAS ETIDADES	0.000.000		5.200.600,00	
1721.00.0.0.00.00.00	PARTICIPAÇÃO NA RECEITA DOS ESTADOS E DISTRITO FEDERAL	0.000.000	4.650.500,00		
1721.50.0.0.00.00.00	COTA-PARTE DO ICMS	0.000.000	4.105.400,00		
1721.50.0.1.00.00.00	COTA-PARTE DO ICMS - PRINCIPAL	0.1.00	4.105.400,00		
1721.51.0.0.00.00.00	COTA-PARTE DO IPVA	0.000.000	350.000,00		
1721.51.0.1.00.00.00	COTA-PARTE DO IPVA - PRINCIPAL	0.1.00	350.000,00		
1721.52.0.0.00.00.00	COTA-PARTE DO IPI - MUNICIPIOS	0.000.000	33.000,00		
1721.52.0.1.00.00.00	COTA-PARTE DO IPI - MUNICIPIOS - PRINCIPAL	0.1.00	33.000,00		
1721.53.0.0.00.00.00	COTA-PARTE DA CONTRIBUIÇÃO DE INTERVENÇÃO NO DOMÍNIO ECONÔMI	0.000.000	17.200,00		
1721.53.0.1.00.00.00	COTA-PARTE DA CONTRIBUIÇÃO DE INTERVENÇÃO NO DOMÍNIO ECONÔMI	0.1.16	17.200,00		
1721.98.0.0.00.00.00	TRANSFERÊNCIAS DECORRENTES DE PARTICIPAÇÃO EM OUTRAS RECEITA	0.000.000	144.900,00		
1721.98.0.1.00.00.00	TRANSFERÊNCIAS DECORRENTES DE PARTICIPAÇÃO EM OUTRAS RECEITA	0.000.000	70.900,00		
1721.98.0.1.00.00.00	TRANSFERÊNCIAS DECORRENTES DE PARTICIPAÇÃO	0.000.000	74.000,00		



PREFEITURA DO MUNICIPIO DE SAO GABRIEL
Praça Largo da Pátria, 132 - CNPJ:13891544/0001-32

Anexo 02
Página 5

Orçamento Programa - Exercício de 2023
RECEITAS SEGUNDO AS CATEGORIAS ECONOMICAS

Table with 5 columns: Código, Especificação, F.R., Desdobramento, SubCategoria Fonte, and Categoria Econômica. It lists various revenue items such as 'EM OUTRAS RECEITA', 'OUTRAS TRANSFERÊNCIAS DOS ESTADOS - FEAS', and 'TRANSFERÊNCIAS DE RECURSOS DO SISTEMA ÚNICO DE SAÚDE - SUS'.



PREFEITURA DO MUNICÍPIO DE SÃO GABRIEL
Praça Largo da Pátria, 132 - CNPJ:13891544/0001-32

Anexo 02
Página 6

Orçamento Programa - Exercício de 2023

RECEITAS SEGUNDO AS CATEGORIAS ECONOMICAS

Código	Especificação	F.R.	Desdobramento	SubCategoria Fonte	Categoria Econômica
2413.50.0.1.00.00.00	TRANSFERÊNCIAS DE RECURSOS DO FUNDO NACIONAL DE ASSISTÊNCIA	0.1.24	200.000,00		
2490.00.0.0.00.00.00	DEMAIS TRANSFERÊNCIAS DE CAPITAL	0.000.000		6.000.000,00	
2499.00.0.0.00.00.00	OUTRAS TRANSFERÊNCIAS DE CAPITAL	0.000.000	6.000.000,00		
2499.99.0.0.00.00.00	OUTRAS TRANSFERÊNCIAS DE CAPITAL	0.000.000	6.000.000,00		
2499.99.0.1.00.00.00	OUTRAS TRANSFERÊNCIAS DE CAPITAL - PRINCIPAL	0.1.24	6.000.000,00		
9000.00.0.0.00.00.00	(R) DEDUÇÕES DA RECEITA	0.000.000			-5.795.500,00
9700.00.0.0.00.00.00	DEDUÇÕES DO FUNDEB	0.000.000		-5.795.500,00	
9718.01.2.1.00.00.00	DEDUÇÃO DE RECEITA PARA FORMAÇÃO DO FUNDEB - FPM	0.1.00	-4.900.000,00		
9718.01.5.1.00.00.00	DEDUÇÃO DE RECEITA PARA FORMAÇÃO DO FUNDEB - ITR	0.1.00	-1.100,00		
9718.06.1.1.00.00.00	DEDUÇÃO DE RECEITA P/ FORMAÇÃO DO FUNDEB - ICMS DESONERAÇÃO	0.1.00	-3.400,00		
9728.01.1.1.00.00.00	DEDUÇÃO DE RECEITA PARA FORMAÇÃO DO FUNDEB - ICMS	0.1.00	-821.000,00		
9728.01.2.1.00.00.00	DEDUÇÃO DE RECEITA PARA FORMAÇÃO DO FUNDEB - IPVA	0.1.00	-70.000,00		
Total das Receitas (exceto Intra-Orçamentárias)					72.600.000,00

TOTALIZAÇÃO DAS RECEITAS POR CATEGORIA ECONOMICA	
RECEITA CORRENTE	63.200.000,00
RECEITA DE CAPITAL	9.400.000,00

Total Geral das Receitas	72.600.000,00
---------------------------------	----------------------



PREFEITURA DO MUNICÍPIO DE SÃO GABRIEL

Praça Largo da Pátria, 132 - CNPJ:13891544/0001-32

Orçamento Programa - Exercício de 2023

Anexo 02

Página 1

NATUREZA DA DESPESA POR ORGÃO

PODER ORGÃO	01 PODER LEGISLATIVO 11 CÂMARA MUNICIPAL					
Código	Especificação	F.R.		Modalidade	Grupo	Categoria Econômica
3.0.00	DESPESAS CORRENTES	0.000.000				3.259.300,00
3.1.00	PESSOAL E ENCARGOS SOCIAIS	0.000.000			2.495.900,00	
3.1.90	APLICAÇÕES DIRETAS	0.000.000		2.495.900,00		
3.1.90	CONTRATAÇÃO POR TEMPO DETERMINADO	0.1.00				
3.3.00	OUTRAS DESPESAS CORRENTES	0.000.000			763.400,00	
3.3.90	APLICAÇÕES DIRETAS	0.000.000		763.400,00		
3.3.90	DIÁRIAS - CIVIL	0.1.00				
4.0.00	DESPESAS DE CAPITAL	0.000.000				55.100,00
4.4.00	INVESTIMENTOS	0.000.000			55.100,00	
4.4.90	APLICAÇÕES DIRETAS	0.000.000		55.100,00		
4.4.90	OBRAS E INSTALAÇÕES	0.1.00				
T O T A L						3.314.400,00



PREFEITURA DO MUNICÍPIO DE SÃO GABRIEL

Praça Largo da Pátria, 132 - CNPJ:13891544/0001-32

Orçamento Programa - Exercício de 2023

Anexo 02

Página 2

NATUREZA DA DESPESA POR ORGÃO

PODER ORGÃO						
02 PODER EXECUTIVO 01 GABINETE DO PREFEITO MUNICIPAL						
Código	Especificação	F.R.		Modalidade	Grupo	Categoria Econômica
3.0.00	DESPESAS CORRENTES	0.000.000				1.227.800,00
3.1.00	PESSOAL E ENCARGOS SOCIAIS	0.000.000			1.109.500,00	
3.1.90	APLICAÇÕES DIRETAS	0.000.000		1.109.500,00		
3.1.90	CONTRATAÇÃO POR TEMPO DETERMINADO	0.1.00				
3.3.00	OUTRAS DESPESAS CORRENTES	0.000.000			118.300,00	
3.3.90	APLICAÇÕES DIRETAS	0.000.000		118.300,00		
3.3.90	DIÁRIAS - CIVIL	0.1.00				
4.0.00	DESPESAS DE CAPITAL	0.000.000				18.900,00
4.4.00	INVESTIMENTOS	0.000.000			18.900,00	
4.4.90	APLICAÇÕES DIRETAS	0.000.000		18.900,00		
4.4.90	EQUIPAMENTOS E MATERIAL PERMANENTE	0.1.00				
T O T A L						1.246.700,00



PREFEITURA DO MUNICÍPIO DE SÃO GABRIEL

Praça Largo da Pátria, 132 - CNPJ:13891544/0001-32

Orçamento Programa - Exercício de 2023

Anexo 02

Página 3

NATUREZA DA DESPESA POR ORGÃO

PODER ORGÃO						
02 PODER EXECUTIVO 02 SECRETARIA DE ADMINISTRAÇÃO						
Código	Especificação	F.R.		Modalidade	Grupo	Categoria Económica
3.0.00	DESPESAS CORRENTES	0.000.000				2.214.800,00
3.1.00	PESSOAL E ENCARGOS SOCIAIS	0.000.000			1.052.600,00	
3.1.71	TRANSFERÊNCIA A CONSÓRCIOS PÚBLICOS	0.000.000		2.200,00		
3.1.71	RATEIO PELA PARTICIPAÇÃO EM CONSÓRCIO PÚBLICO	0.1.00				
3.1.90	APLICAÇÕES DIRETAS	0.000.000		1.050.400,00		
3.1.90	CONTRATAÇÃO POR TEMPO DETERMINADO	0.1.00				
3.3.00	OUTRAS DESPESAS CORRENTES	0.000.000			1.162.200,00	
3.3.50	TRANSFERÊNCIAS A INSTITUIÇÕES PRIVADAS SEM FINS LUCI	0.000.000		2.400,00		
3.3.50	SUBVENÇÕES SOCIAIS	0.1.00				
3.3.71	TRANSFERÊNCIA A CONSÓRCIOS PÚBLICOS	0.000.000		29.000,00		
3.3.71	RATEIO PELA PARTICIPAÇÃO EM CONSÓRCIO PÚBLICO	0.1.00				
3.3.90	APLICAÇÕES DIRETAS	0.000.000		1.130.800,00		
3.3.90	DIÁRIAS - CIVIL	0.1.00				
4.0.00	DESPESAS DE CAPITAL	0.000.000				14.900,00
4.4.00	INVESTIMENTOS	0.000.000			12.500,00	
4.4.71	TRANSFERÊNCIA A CONSÓRCIOS PÚBLICOS	0.000.000		1.100,00		
4.4.71	RATEIO PELA PARTICIPAÇÃO EM CONSÓRCIO PÚBLICO	0.1.00				
4.4.90	APLICAÇÕES DIRETAS	0.000.000		11.400,00		
4.4.90	OBRAS E INSTALAÇÕES	0.1.00				
4.5.00	INVERSÕES FINANCEIRAS	0.000.000			2.400,00	
4.5.90	APLICAÇÕES DIRETAS	0.000.000		2.400,00		
4.5.90	AQUISIÇÃO DE IMÓVEIS	0.1.00				
T O T A L						2.229.700,00



PREFEITURA DO MUNICÍPIO DE SÃO GABRIEL

Praça Largo da Pátria, 132 - CNPJ:13891544/0001-32

Orçamento Programa - Exercício de 2023

Anexo 02

Página 4

NATUREZA DA DESPESA POR ORGÃO

PODER ORGÃO						
02 PODER EXECUTIVO						
03 SECRETARIA MUNICIPAL DE PLANEJAMENTO E FINANÇAS						
Código	Especificação	F.R.		Modalidade	Grupo	Categoria Económica
3.0.00	DESPESAS CORRENTES	0.000.000				1.888.200,00
3.1.00	PESSOAL E ENCARGOS SOCIAIS	0.000.000			1.215.100,00	
3.1.90	APLICAÇÕES DIRETAS	0.000.000		1.215.100,00		
3.1.90	CONTRATAÇÃO POR TEMPO DETERMINADO	0.1.00				
3.2.00	JUROS E ENCARGOS DA DÍVIDA	0.000.000			8.400,00	
3.2.90	APLICAÇÕES DIRETAS	0.000.000		8.400,00		
3.2.90	JUROS SOBRE A DÍVIDA POR CONTRATO	0.1.00				
3.3.00	OUTRAS DESPESAS CORRENTES	0.000.000			664.700,00	
3.3.90	APLICAÇÕES DIRETAS	0.000.000		664.700,00		
3.3.90	DIÁRIAS - CIVIL	0.1.00				
4.0.00	DESPESAS DE CAPITAL	0.000.000				1.026.400,00
4.4.00	INVESTIMENTOS	0.000.000			31.000,00	
4.4.90	APLICAÇÕES DIRETAS	0.000.000		31.000,00		
4.4.90	OBRAS E INSTALAÇÕES	0.1.00				
4.5.00	INVERSÕES FINANCEIRAS	0.000.000			1.100,00	
4.5.90	APLICAÇÕES DIRETAS	0.000.000		1.100,00		
4.5.90	AQUISIÇÃO DE IMÓVEIS	0.1.44				
4.6.00	AMORTIZAÇÃO DA DÍVIDA	0.000.000			994.300,00	
4.6.90	APLICAÇÕES DIRETAS	0.000.000		994.300,00		
4.6.90	PRINCIPAL DA DÍVIDA CONTRATUAL RESGATADA	0.1.00				
9.0.00	RESERVA DE CONTINGÊNCIA	0.000.000				459.000,00
9.9.00	RESERVA DE CONTINGÊNCIA	0.000.000			459.000,00	
9.9.99	Reserva de Contingência	0.000.000		459.000,00		
9.9.99	RESERVA DE CONTINGÊNCIA	0.1.00				
T O T A L						3.373.600,00



PREFEITURA DO MUNICÍPIO DE SÃO GABRIEL

Praça Largo da Pátria, 132 - CNPJ:13891544/0001-32

Orçamento Programa - Exercício de 2023

Anexo 02

Página 5

NATUREZA DA DESPESA POR ORGÃO

PODER ORGÃO						
02 PODER EXECUTIVO						
04 SECRET. MUNIC.L DE DESENVOLV. SOCIAL E PROMOÇÃO DA IGUALDADE						
Código	Especificação	F.R.		Modalidade	Grupo	Categoria Económica
3.0.00	DESPESAS CORRENTES	0.000.000				3.067.700,00
3.1.00	PESSOAL E ENCARGOS SOCIAIS	0.000.000			1.814.500,00	
3.1.90	APLICAÇÕES DIRETAS	0.000.000		1.814.500,00		
3.1.90	CONTRATAÇÃO POR TEMPO DETERMINADO	0.1.00				
3.3.00	OUTRAS DESPESAS CORRENTES	0.000.000			1.253.200,00	
3.3.50	TRANSFERÊNCIAS A INSTITUIÇÕES PRIVADAS SEM FINS LUCRATIVOS	0.000.000		6.600,00		
3.3.50	SUBVENÇÕES SOCIAIS	0.1.00				
3.3.90	APLICAÇÕES DIRETAS	0.000.000		1.246.600,00		
3.3.90	DIÁRIAS - CIVIL	0.1.00				
3.4.00	DESPESAS DE CAPITAL	0.000.000				107.500,00
3.4.00	INVESTIMENTOS	0.000.000			106.400,00	
3.4.90	APLICAÇÕES DIRETAS	0.000.000		106.400,00		
3.4.90	OBRAS E INSTALAÇÕES	0.1.00				
3.5.00	INVERSÕES FINANCEIRAS	0.000.000			1.100,00	
3.5.90	APLICAÇÕES DIRETAS	0.000.000		1.100,00		
3.5.90	AQUISIÇÃO DE IMÓVEIS	0.1.00				
T O T A L						3.175.200,00



PREFEITURA DO MUNICÍPIO DE SÃO GABRIEL

Praça Largo da Pátria, 132 - CNPJ:13891544/0001-32

Orçamento Programa - Exercício de 2023

Anexo 02

Página 6

NATUREZA DA DESPESA POR ORGÃO

PODER ORGÃO						
02 PODER EXECUTIVO						
05 SECRETARIA MUNICIPAL DE EDUCAÇÃO E CULTURA						
Código	Especificação	F.R.		Modalidade	Grupo	Categoria Económica
3.0.00	DESPESAS CORRENTES	0.000.000				27.571.200,00
3.1.00	PESSOAL E ENCARGOS SOCIAIS	0.000.000			1.906.000,00	
3.1.90	APLICAÇÕES DIRETAS	0.000.000		21.906.000,00		
3.1.90	CONTRATAÇÃO POR TEMPO DETERMINADO	0.1.00				
3.2.00	JUROS E ENCARGOS DA DÍVIDA	0.000.000			12.700,00	
3.2.90	APLICAÇÕES DIRETAS	0.000.000		12.700,00		
3.2.90	JUROS SOBRE A DÍVIDA POR CONTRATO	0.1.95				
3.3.00	OUTRAS DESPESAS CORRENTES	0.000.000			5.652.500,00	
3.3.50	TRANSFERÊNCIAS A INSTITUIÇÕES PRIVADAS SEM FINS LUCRATIVAS	0.000.000		5.500,00		
3.3.50	CONTRIBUIÇÕES	0.1.97				
3.3.60	TRANSFERÊNCIAS A INSTITUIÇÕES PRIVADAS COM FINS LUCRATIVAS	0.000.000		2.200,00		
3.3.60	SUBVENÇÕES ECONÔMICAS	0.1.97				
3.3.90	APLICAÇÕES DIRETAS	0.000.000		5.644.800,00		
3.3.90	CONTRATAÇÃO POR TEMPO DETERMINADO	7.1.01				
4.0.00	DESPESAS DE CAPITAL	0.000.000				3.769.300,00
4.4.00	INVESTIMENTOS	0.000.000			3.746.100,00	
4.4.90	APLICAÇÕES DIRETAS	0.000.000		3.746.100,00		
4.4.90	OBRAS E INSTALAÇÕES	0.1.01				
4.5.00	INVERSÕES FINANCEIRAS	0.000.000			11.600,00	
4.5.90	APLICAÇÕES DIRETAS	0.000.000		11.600,00		
4.5.90	AQUISIÇÃO DE IMÓVEIS	0.1.95				
4.6.00	AMORTIZAÇÃO DA DÍVIDA	0.000.000			11.600,00	
4.6.90	APLICAÇÕES DIRETAS	0.000.000		11.600,00		
4.6.90	PRINCIPAL DA DÍVIDA CONTRATUAL RESGATADA	0.1.95				
T O T A L						31.340.500,00



PREFEITURA DO MUNICÍPIO DE SÃO GABRIEL

Praça Largo da Pátria, 132 - CNPJ:13891544/0001-32

Orçamento Programa - Exercício de 2023

Anexo 02

Página 7

NATUREZA DA DESPESA POR ORGÃO

PODER ORGÃO						
02 PODER EXECUTIVO 06 SECRETARIA MUNICIPAL DE ESPORTE E LAZER						
Código	Especificação	F.R.		Modalidade	Grupo	Categoria Econômica
3.0.00	DESPESAS CORRENTES	0.000.000				430.100,00
3.1.00	PESSOAL E ENCARGOS SOCIAIS	0.000.000			290.200,00	
3.1.90	APLICAÇÕES DIRETAS	0.000.000		290.200,00		
3.1.90	CONTRATAÇÃO POR TEMPO DETERMINADO	0.1.00				
3.3.00	OUTRAS DESPESAS CORRENTES	0.000.000			139.900,00	
3.3.90	APLICAÇÕES DIRETAS	0.000.000		139.900,00		
3.3.90	DIÁRIAS - CIVIL	0.1.00				
4.0.00	DESPESAS DE CAPITAL	0.000.000				80.800,00
4.4.00	INVESTIMENTOS	0.000.000			80.800,00	
4.4.90	APLICAÇÕES DIRETAS	0.000.000		80.800,00		
4.4.90	OBRAS E INSTALAÇÕES	0.1.00				
T O T A L						510.900,00



PREFEITURA DO MUNICÍPIO DE SÃO GABRIEL

Praça Largo da Pátria, 132 - CNPJ:13891544/0001-32

Orçamento Programa - Exercício de 2023

Anexo 02

Página 8

NATUREZA DA DESPESA POR ORGÃO

PODER ORGÃO						
02 PODER EXECUTIVO 07 SECRETARIA MUNICIPAL DE AGRICULTURA E IRRIGAÇÃO						
Código	Especificação	F.R.		Modalidade	Grupo	Categoria Econômica
3.0.00	DESPESAS CORRENTES	0.000.000				424.200,00
3.1.00	PESSOAL E ENCARGOS SOCIAIS	0.000.000			280.700,00	
3.1.90	APLICAÇÕES DIRETAS	0.000.000		280.700,00		
3.1.90	CONTRATAÇÃO POR TEMPO DETERMINADO	0.1.00				
3.3.00	OUTRAS DESPESAS CORRENTES	0.000.000			143.500,00	
3.3.90	APLICAÇÕES DIRETAS	0.000.000		143.500,00		
3.3.90	DIÁRIAS - CIVIL	0.1.00				
4.0.00	DESPESAS DE CAPITAL	0.000.000				12.700,00
4.4.00	INVESTIMENTOS	0.000.000			12.700,00	
4.4.90	APLICAÇÕES DIRETAS	0.000.000		12.700,00		
4.4.90	OBRAS E INSTALAÇÕES	0.1.00				
T O T A L						436.900,00



PREFEITURA DO MUNICÍPIO DE SÃO GABRIEL

Praça Largo da Pátria, 132 - CNPJ:13891544/0001-32

Orçamento Programa - Exercício de 2023

Anexo 02

Página 9

NATUREZA DA DESPESA POR ORGÃO

PODER ORGÃO						
02 PODER EXECUTIVO 08 SECRETARIA MUNICIPAL DE INFRAESTRUTURA						
Código	Especificação	F.R.		Modalidade	Grupo	Categoria Económica
3.0.00	DESPESAS CORRENTES	0.000.000				5.079.000,00
3.1.00	PESSOAL E ENCARGOS SOCIAIS	0.000.000			1.459.400,00	
3.1.90	APLICAÇÕES DIRETAS	0.000.000		1.459.400,00		
3.1.90	CONTRATAÇÃO POR TEMPO DETERMINADO	0.1.00				
3.3.00	OUTRAS DESPESAS CORRENTES	0.000.000			3.619.600,00	
3.3.90	APLICAÇÕES DIRETAS	0.000.000		3.619.600,00		
3.3.90	DIÁRIAS - CIVIL	0.1.00				
4.0.00	DESPESAS DE CAPITAL	0.000.000				6.013.200,00
4.4.00	INVESTIMENTOS	0.000.000			6.001.600,00	
4.4.90	APLICAÇÕES DIRETAS	0.000.000		6.001.600,00		
4.4.90	OBRAS E INSTALAÇÕES	0.1.00				
4.5.00	INVERSÕES FINANCEIRAS	0.000.000			11.600,00	
4.5.90	APLICAÇÕES DIRETAS	0.000.000		11.600,00		
4.5.90	AQUISIÇÃO DE IMÓVEIS	0.1.00				
T O T A L						11.092.200,00



PREFEITURA DO MUNICÍPIO DE SÃO GABRIEL

Praça Largo da Pátria, 132 - CNPJ:13891544/0001-32

Orçamento Programa - Exercício de 2023

Anexo 02

Página 10

NATUREZA DA DESPESA POR ORGÃO

PODER ORGÃO						
02 PODER EXECUTIVO						
09 SECRETARIA MUNICIPAL DE SAÚDE- SMS						
Código	Especificação	F.R.		Modalidade	Grupo	Categoria Econômica
3.0.00	DESPESAS CORRENTES	0.000.000				14.434.900,00
3.1.00	PESSOAL E ENCARGOS SOCIAIS	0.000.000			8.638.700,00	
3.1.71	TRANSFERÊNCIA A CONSÓRCIOS PÚBLICOS	0.000.000		2.300,00		
3.1.71	RATEIO PELA PARTICIPAÇÃO EM CONSÓRCIO PÚBLICO	6.1.02				
3.1.90	APLICAÇÕES DIRETAS	0.000.000		8.636.400,00		
3.1.90	CONTRATAÇÃO POR TEMPO DETERMINADO	0.1.14				
3.3.00	OUTRAS DESPESAS CORRENTES	0.000.000			5.796.200,00	
3.3.71	TRANSFERÊNCIA A CONSÓRCIOS PÚBLICOS	0.000.000		270.600,00		
3.3.71	RATEIO PELA PARTICIPAÇÃO EM CONSÓRCIO PÚBLICO	0.1.02				
3.3.90	APLICAÇÕES DIRETAS	0.000.000		5.524.500,00		
3.3.90	DIÁRIAS - CIVIL	0.1.14				
3.3.93	Aplicação Direta Decorrente de Operação de Órgãos, Fundos e	0.000.000		1.100,00		
3.3.93	OUTROS SERVIÇOS DE TERCEIROS - PESSOA JURÍDICA	6.1.02				
4.0.00	DESPESAS DE CAPITAL	0.000.000				1.319.600,00
4.4.00	INVESTIMENTOS	0.000.000			1.270.400,00	
4.4.71	TRANSFERÊNCIA A CONSÓRCIOS PÚBLICOS	0.000.000		2.300,00		
4.4.71	RATEIO PELA PARTICIPAÇÃO EM CONSÓRCIO PÚBLICO	6.1.02				
4.4.90	APLICAÇÕES DIRETAS	0.000.000		1.268.100,00		
4.4.90	OBRAS E INSTALAÇÕES	0.1.02				
4.5.00	INVERSÕES FINANCEIRAS	0.000.000			49.200,00	
4.5.90	APLICAÇÕES DIRETAS	0.000.000		49.200,00		
4.5.90	AQUISIÇÃO DE IMÓVEIS	0.1.00				
T O T A L						15.754.500,00



PREFEITURA DO MUNICÍPIO DE SÃO GABRIEL

Praça Largo da Pátria, 132 - CNPJ:13891544/0001-32

Orçamento Programa - Exercício de 2023
Anexo 02
Página 11

NATUREZA DA DESPESA POR ORGÃO

PODER ORGÃO		02 PODER EXECUTIVO 10 SECRET. MUNIC. DE MEIO AMBIENTE, TURISMO E DESENVOLVIMENTO SU				
Código	Especificação	F.R.		Modalidade	Grupo	Categoria Econômica
3.0.00	DESPESAS CORRENTES	0.000.000				116.300,00
3.1.00	PESSOAL E ENCARGOS SOCIAIS	0.000.000			72.300,00	
3.1.90	APLICAÇÕES DIRETAS	0.000.000		72.300,00		
3.1.90	CONTRATAÇÃO POR TEMPO DETERMINADO	0.1.00				
3.3.00	OUTRAS DESPESAS CORRENTES	0.000.000			44.000,00	
3.3.90	APLICAÇÕES DIRETAS	0.000.000		44.000,00		
3.3.90	DIÁRIAS - CIVIL	0.1.00				
4.0.00	DESPESAS DE CAPITAL	0.000.000				9.100,00
4.4.00	INVESTIMENTOS	0.000.000			9.100,00	
4.4.90	APLICAÇÕES DIRETAS	0.000.000		9.100,00		
4.4.90	OBRAS E INSTALAÇÕES	0.1.00				
TOTAL						125.400,00
TOTAL GERAL						72.600.000,00



PREFEITURA DO MUNICÍPIO DE SÃO GABRIEL

Praça Largo da Pátria, 132 - CNPJ:13891544/0001-32

Orçamento Programa - Exercício de 2023

Anexo 02

Página 1

NATUREZA DA DESPESA - CONSOLIDAÇÃO GERAL

Código	Especificação	Modalidade	Grupo	Categoria Econômica
30.00.	DESPESAS CORRENTES			59.713.500,00
31.00.	PESSOAL E ENCARGOS SOCIAIS		40.334.900,00	
31.71.	TRANSFERÊNCIA A CONSÓRCIOS PÚBLICOS	4.500,00		
31.90.	APLICAÇÕES DIRETAS	40.330.400,00		
32.00.	JUROS E ENCARGOS DA DÍVIDA		21.100,00	
32.90.	APLICAÇÕES DIRETAS	21.100,00		
33.00.	OUTRAS DESPESAS CORRENTES		19.357.500,00	
33.50.	TRANSFERÊNCIAS A INSTITUIÇÕES PRIVADAS SEM FINS LUCRATIVOS	14.500,00		
33.60.	TRANSFERÊNCIAS A INSTITUIÇÕES PRIVADAS COM FINS LUCRATIVOS	2.200,00		
33.71.	TRANSFERÊNCIA A CONSÓRCIOS PÚBLICOS	299.600,00		
33.90.	APLICAÇÕES DIRETAS	19.040.100,00		
33.93.	Aplicação Direta Decorrente de Operação de Órgãos, Fundos e	1.100,00		
40.00.	DESPESAS DE CAPITAL			12.427.500,00
44.00.	INVESTIMENTOS		11.344.600,00	
44.71.	TRANSFERÊNCIA A CONSÓRCIOS PÚBLICOS	3.400,00		
44.90.	APLICAÇÕES DIRETAS	11.341.200,00		
45.00.	INVERSÕES FINANCEIRAS		77.000,00	
45.90.	APLICAÇÕES DIRETAS	77.000,00		
46.00.	AMORTIZAÇÃO DA DÍVIDA		1.005.900,00	
46.90.	APLICAÇÕES DIRETAS	1.005.900,00		
90.00.	RESERVA DE CONTINGÊNCIA			459.000,00
99.00.	RESERVA DE CONTINGÊNCIA		459.000,00	
99.99.	Reserva de Contingência	459.000,00		
TOTAL				72.600.000,00



PREFEITURA DO MUNICÍPIO DE SÃO GABRIEL

Praça Largo da Pátria, 132 - CNPJ:13891544/0001-32

Orçamento Programa - Exercício de 2023
Anexo 06
Página 1

PROGRAMA DE TRABALHO

(Inc. II, § 2º, Art. 2º)

01 PODER LEGISLATIVO					
11 CÂMARA MUNICIPAL					
Código	Especificação	Operação Especial	Projetos	Atividades	T o t a l
01	Legislativa		55.100,00	3.259.300,00	3.314.400,00
01	031 Ação Legislativa		55.100,00	3.259.300,00	3.314.400,00
01	031 0008 LEGISLA SÃO GABRIEL		55.100,00	3.259.300,00	3.314.400,00
01.031.0008.1001.0000	Ampliação do Prédio Sede do Poder Legislativo		55.100,00		55.100,00
01.031.0008.2001.0000	Manutenção do serviço da Câmara			3.259.300,00	3.259.300,00
TOTAL		0,00	55.100,00	3.259.300,00	3.314.400,00



PREFEITURA DO MUNICÍPIO DE SÃO GABRIEL

Praça Largo da Pátria, 132 - CNPJ:13891544/0001-32

Orçamento Programa - Exercício de 2023
Anexo 06
Página 2

PROGRAMA DE TRABALHO

(Inc. II, § 2º, Art. 2º)

02 PODER EXECUTIVO					
01 GABINETE DO PREFEITO MUNICIPAL					
Código	Especificação	Operação Especial	Projetos	Atividades	T o t a l
04	Administração			1.246.700,00	1.246.700,00
04	122 Administração Geral			1.112.000,00	1.112.000,00
04	122 0004 SÃO GABRIEL MODERNA			1.112.000,00	1.112.000,00
04.122.0004.2006.0000	Manutenção das Ações do Gabinete do Prefeito			1.079.400,00	1.079.400,00
04.122.0004.2007.0000	Manutenção das Ações da Assessoria de Comunicação e Ouvidoria			32.600,00	32.600,00
04	124 Controle Interno			75.000,00	75.000,00
04	124 0004 SÃO GABRIEL MODERNA			75.000,00	75.000,00
04.124.0004.2008.0000	Manutenção das Ações da Controladoria Geral			75.000,00	75.000,00
04	125 Normalização e Fiscalização			59.700,00	59.700,00
04	125 0004 SÃO GABRIEL MODERNA			59.700,00	59.700,00
04.125.0004.2009.0000	Manutenção das Ações de Assessoria Jurídica			59.700,00	59.700,00
TOTAL		0,00	0,00	1.246.700,00	1.246.700,00



PREFEITURA DO MUNICÍPIO DE SÃO GABRIEL

Praça Largo da Pátria, 132 - CNPJ:13891544/0001-32

Orçamento Programa - Exercício de 2023
Anexo 06
Página 3

PROGRAMA DE TRABALHO

(Inc. II, § 2º, Art. 2º)

02 PODER EXECUTIVO					
02 SECRETARIA DE ADMINISTRAÇÃO					
Código	Especificação	Operação Especial	Projetos	Atividades	T o t a l
04	Administração			2.205.500,00	2.205.500,00
04	122 Administração Geral			2.205.500,00	2.205.500,00
04	122 0004 SÃO GABRIEL MODERNA			2.205.500,00	2.205.500,00
04.122.0004.2010.0000	Manutenção das Ações da Secretaria Municipal de Administração			2.173.200,00	2.173.200,00
04.122.0004.2227.0000	Manutenção do Consórcio Público			32.300,00	32.300,00
15	Urbanismo			24.200,00	24.200,00
15	122 Administração Geral			24.200,00	24.200,00
15	122 0006 AVANÇA SÃO GABRIEL, MAIS TRABALHO E NOVAS REALIZAÇÕES			24.200,00	24.200,00
15.122.0006.2038.0000	Manutenção das Ações da Polícia Administrativa e Guarda Municipal			24.200,00	24.200,00
TOTAL		0,00	0,00	2.229.700,00	2.229.700,00



PREFEITURA DO MUNICÍPIO DE SÃO GABRIEL

Praça Largo da Pátria, 132 - CNPJ:13891544/0001-32

Orçamento Programa - Exercício de 2023
Anexo 06
Página 4

PROGRAMA DE TRABALHO

(Inc. II, § 2º, Art. 2º)

02 PODER EXECUTIVO					
03 SECRETARIA MUNICIPAL DE PLANEJAMENTO E FINANÇAS					
Código	Especificação	Operação Especial	Projetos	Atividades	T o t a l
04	Administração			1.425.100,00	1.425.100,00
04	122 Administração Geral			374.400,00	374.400,00
04	122 0004 SÃO GABRIEL MODERNA			374.400,00	374.400,00
04.122.0004.2014.0000	Manutenção do Paspes das Obrigações Tributárias e Contributivas			374.400,00	374.400,00
04	123 Administração Financeira			1.050.700,00	1.050.700,00
04	123 0004 SÃO GABRIEL MODERNA			1.050.700,00	1.050.700,00
04.123.0004.2011.0000	Manutenção das Ações da Sec. Munic. de Planejamento e Finanças			1.050.700,00	1.050.700,00
28	Encargos Especiais			1.489.500,00	1.489.500,00
28	843 Serviço da Dívida Interna			1.489.500,00	1.489.500,00
28	843 0004 SÃO GABRIEL MODERNA			1.489.500,00	1.489.500,00
28.843.0004.2013.0000	Administração da Dívida Pública Municipal			1.489.500,00	1.489.500,00
99	Reserva de Contingência	459.000,00			459.000,00
99	999 Reserva de Contingência	459.000,00			459.000,00
99	999 9999 RESERVA DE CONTIGÊNCIA	459.000,00			459.000,00
99.999.9999.9999.0000	Reserva de Contingência	459.000,00			459.000,00
TOTAL		459.000,00	0,00	2.914.600,00	3.373.600,00



PREFEITURA DO MUNICÍPIO DE SÃO GABRIEL

Praça Largo da Pátria, 132 - CNPJ:13891544/0001-32

Orçamento Programa - Exercício de 2023
Anexo 06
Página 5

PROGRAMA DE TRABALHO

(Inc. II, § 2º, Art. 2º)

02 PODER EXECUTIVO					
04 SECRET. MUNIC.L DE DESENVOLV. SOCIAL E PROMOÇÃO DA IGUALDADE					
Código	Especificação	Operação Especial	Projetos	Atividades	T o t a l
08	Assistência Social			3.175.200,00	3.175.200,00
08	122 Administração Geral			323.100,00	323.100,00
08	122 0005 ASSISTÊNCIA FORTALECIDA, POPULAÇÃO ASSISTIDA			323.100,00	323.100,00
08.122.0005.2015.0000	Manutenção das Ações da Secretaria Municipal de Desenvolvimento Social e Promoção da Igualdade			234.700,00	234.700,00
08.122.0005.2016.0000	Manutenção do Conselho Tutelar e outros Conselhos Municipais			32.700,00	32.700,00
08.122.0005.2230.0000	Enfrentamento de Emergência COVID-19 - Social			55.700,00	55.700,00
08	244 Assistência Comunitária			2.852.100,00	2.852.100,00
08	244 0005 ASSISTÊNCIA FORTALECIDA, POPULAÇÃO ASSISTIDA			2.852.100,00	2.852.100,00
08.244.0005.2017.0000	Manutenção das Ações do Fundo Municipal de Assistência Social			1.023.600,00	1.023.600,00
08.244.0005.2018.0000	Manutenção do CRAS			197.400,00	197.400,00
08.244.0005.2019.0000	Manutenção do Bloco da PSB (SCFV/PBF)			821.700,00	821.700,00
08.244.0005.2020.0000	Manutenção do Bloco de Gestão do SUAS (IGD SUAS)			11.300,00	11.300,00
08.244.0005.2021.0000	Manutenção do Programa Bolsa Família e Cadastro Único			263.500,00	263.500,00
08.244.0005.2022.0000	Manutenção do Fundo Municipal da Criança e Adolescente			122.700,00	122.700,00
08.244.0005.2049.0000	Manutenção dos Benefícios Assistenciais			5.500,00	5.500,00
08.244.0005.2050.0000	Manutenção dos Recursos do FEAS			120.200,00	120.200,00
08.244.0005.2051.0000	Manutenção da Criança Feliz			286.200,00	286.200,00
TOTAL		0,00	0,00	3.175.200,00	3.175.200,00



PREFEITURA DO MUNICÍPIO DE SÃO GABRIEL

Praça Largo da Pátria, 132 - CNPJ:13891544/0001-32

Orçamento Programa - Exercício de 2023
Anexo 06
Página 6

PROGRAMA DE TRABALHO

(Inc.II, § 2º, Art.2º)

02 PODER EXECUTIVO					
05 SECRETARIA MUNICIPAL DE EDUCAÇÃO E CULTURA					
Código	Especificação	Operação Especial	Projetos	Atividades	T o t a l
12	Educação		2.500.800,00	28.314.700,00	30.815.500,00
12	122 Administração Geral		2.500.800,00	1.808.300,00	4.309.100,00
12	122 0001 VALORIZA EDUCAÇÃO		2.500.800,00	1.808.300,00	4.309.100,00
12.122.0001.1006.0000	CONSTRUÇÃO, AMPLIAÇÃO E REFORMA DE CRECHES E ESCOLAS		380.600,00		380.600,00
12.122.0001.1007.0000	CONSTRUÇÃO, AMPLIAÇÃO E REFORMA DE QUADRA		2.120.200,00		2.120.200,00
12.122.0001.2023.0000	Manutenção das Ações da Sec. Munic. de Educação			428.800,00	428.800,00
12.122.0001.2025.0000	Manutenção dos Conselhos			12.600,00	12.600,00
12.122.0001.2028.0000	Manutenção das Ações do Programa de Alimentação Escolar			896.700,00	896.700,00
12.122.0001.2048.0000	FUNDEF/ Precatórios			324.900,00	324.900,00
12.122.0001.2231.0000	Enfrentamento de Emergência COVID-19 - Educação			145.300,00	145.300,00
12	361 Ensino Fundamental			20.719.800,00	20.719.800,00
12	361 0001 VALORIZA EDUCAÇÃO			20.719.800,00	20.719.800,00
12.361.0001.2026.0000	Manutenção das Ações do Ensino Fundamental			20.719.800,00	20.719.800,00
12	365 Educação Infantil			4.861.500,00	4.861.500,00
12	365 0001 VALORIZA EDUCAÇÃO			4.861.500,00	4.861.500,00
12.365.0001.2027.0000	Manutenção das Ações do Ensino Infantil			4.861.500,00	4.861.500,00
12	366 Educação de Jovens e Adultos			32.900,00	32.900,00
12	366 0001 VALORIZA EDUCAÇÃO			32.900,00	32.900,00
12.366.0001.2030.0000	Manutenção das Ações do EJA			32.900,00	32.900,00
12	785 Transporte Especiais			892.200,00	892.200,00
12	785 0001 VALORIZA EDUCAÇÃO			892.200,00	892.200,00
12.785.0001.2029.0000	Manutenção das Ações do Transporte Escolar			892.200,00	892.200,00
13	Cultura			525.000,00	525.000,00
13	392 Difusão Cultural			525.000,00	525.000,00
13	392 0007 CULTURA EM MOVIMENTO			525.000,00	525.000,00
13.392.0007.2024.0000	Manutenção das Ações da Cultura			182.200,00	182.200,00
13.392.0007.2211.0000	Incentivo das Ações da Cultura			342.800,00	342.800,00
TOTAL		0,00	2.500.800,00	28.839.700,00	31.340.500,00



PREFEITURA DO MUNICÍPIO DE SÃO GABRIEL

Praça Largo da Pátria, 132 - CNPJ:13891544/0001-32

Orçamento Programa - Exercício de 2023
Anexo 06
Página 7

PROGRAMA DE TRABALHO

(Inc. II, § 2º, Art. 2º)

02 PODER EXECUTIVO					
06 SECRETARIA MUNICIPAL DE ESPORTE E LAZER					
Código	Especificação	Operação Especial	Projetos	Atividades	T o t a l
27	Desporto e Lazer		99.300,00	411.600,00	510.900,00
27	813 Lazer		99.300,00	411.600,00	510.900,00
27	813 0002 ESPORTE INCLUSIVO		99.300,00	411.600,00	510.900,00
27.813.0002.1002.0000	Construção, Reforma e Ampliação de Quadra Poliesportiva		32.800,00		32.800,00
27.813.0002.1011.0000	Construção, Reforma e Ampliação do Estádio Municipal		66.500,00		66.500,00
27.813.0002.2031.0000	Manutenção das Ações da Sec. Munic. de Esporte e Lazer			411.600,00	411.600,00
TOTAL		0,00	99.300,00	411.600,00	510.900,00



PREFEITURA DO MUNICÍPIO DE SÃO GABRIEL

Praça Largo da Pátria, 132 - CNPJ:13891544/0001-32

Orçamento Programa - Exercício de 2023
Anexo 06
Página 8

PROGRAMA DE TRABALHO

(Inc. II, § 2º, Art. 2º)

02 PODER EXECUTIVO					
07 SECRETARIA MUNICIPAL DE AGRICULTURA E IRRIGAÇÃO					
Código	Especificação	Operação Especial	Projetos	Atividades	T o t a l
20	Agricultura			436.900,00	436.900,00
20	122 Administração Geral			436.900,00	436.900,00
20	122 0006 AVANÇA SÃO GABRIEL, MAIS TRABALHO E NOVAS REALIZAÇÕES			436.900,00	436.900,00
20.122.0006.2032.0000	Manutenção das Ações da Secretaria Municipal de Agricultura e Irrigação			436.900,00	436.900,00
TOTAL		0,00	0,00	436.900,00	436.900,00



PREFEITURA DO MUNICÍPIO DE SÃO GABRIEL

Praça Largo da Pátria, 132 - CNPJ:13891544/0001-32

Orçamento Programa - Exercício de 2023
Anexo 06
Página 9

PROGRAMA DE TRABALHO

(Inc. II, § 2º, Art. 2º)

02 PODER EXECUTIVO					
08 SECRETARIA MUNICIPAL DE INFRAESTRUTURA					
Código	Especificação	Operação Especial	Projetos	Atividades	T o t a l
15	Urbanismo		6.362.700,00	4.529.900,00	10.892.600,00
15	122 Administração Geral			2.441.500,00	2.441.500,00
15	122 0006 AVANÇA SÃO GABRIEL, MAIS TRABALHO E NOVAS REALIZAÇÕES			2.441.500,00	2.441.500,00
15.122.0006.2033.0000	Manutenção das Ações da Secretaria Municipal de Infraestrutura			2.441.500,00	2.441.500,00
15	451 Infra-Estrutura Urbana		217.400,00		217.400,00
15	451 0007 CULTURA EM MOVIMENTO		217.400,00		217.400,00
15.451.0007.1028.0000	Construção de Praças e Urbanização de Ruas		217.400,00		217.400,00
15	452 Serviços Urbanos		6.145.300,00	2.088.400,00	8.233.700,00
15	452 0006 AVANÇA SÃO GABRIEL, MAIS TRABALHO E NOVAS REALIZAÇÕES		6.145.300,00	2.088.400,00	8.233.700,00
15.452.0006.1003.0000	Pavimentação de Ruas e Praças		142.300,00		142.300,00
15.452.0006.1004.0000	Recuperação de Estradas Vicinais		6.003.000,00		6.003.000,00
15.452.0006.2034.0000	Manutenção das Ações de Obras e Fiscalização			18.500,00	18.500,00
15.452.0006.2035.0000	Manutenção das Ações de Iluminação e Limpeza Pública			1.727.300,00	1.727.300,00
15.452.0006.2036.0000	Manutenção das Ações de Transportes, Estradas e Rodagens			290.400,00	290.400,00
15.452.0006.2068.0000	Manutenção dos Cemitérios Públicos			31.300,00	31.300,00
15.452.0006.2069.0000	Manutenção das Ações de Sinalização e Trânsito			20.900,00	20.900,00
17	Saneamento			199.600,00	199.600,00
17	512 Saneamento Básico Urbano			199.600,00	199.600,00
17	512 0006 AVANÇA SÃO GABRIEL, MAIS TRABALHO E NOVAS REALIZAÇÕES			199.600,00	199.600,00
17.512.0006.2037.0000	Manutenção das Ações de Saneamento e Esgotamento Sanitário			199.600,00	199.600,00
TOTAL		0,00	6.362.700,00	4.729.500,00	11.092.200,00



PREFEITURA DO MUNICÍPIO DE SÃO GABRIEL

Praça Largo da Pátria, 132 - CNPJ:13891544/0001-32

Orçamento Programa - Exercício de 2023
Anexo 06
Página 10

PROGRAMA DE TRABALHO

(Inc. II, § 2º, Art. 2º)

02 PODER EXECUTIVO					
09 SECRETARIA MUNICIPAL DE SAÚDE- SMS					
Código	Especificação	Operação Especial	Projetos	Atividades	T o t a l
10	Saúde		465.600,00	15.288.900,00	15.754.500,00
10	122 Administração Geral		150.300,00	6.543.800,00	6.694.100,00
10	122 0003 QUALIFICA SAÚDE		150.300,00	6.543.800,00	6.694.100,00
10.122.0003.1024.0000	Construção, Ampliação e Reforma da Academia de Saúde		150.300,00		150.300,00
10.122.0003.2039.0000	Manutenção das Ações do TFD			208.200,00	208.200,00
10.122.0003.2040.0000	Manutenção das Ações da Secretaria Municipal de Saúde			1.087.500,00	1.087.500,00
10.122.0003.2041.0000	Manutenção das Ações do Conselho de Saúde			7.700,00	7.700,00
10.122.0003.2042.0000	Manutenção das Ações do Fundo Municipal de Saúde			4.465.500,00	4.465.500,00
10.122.0003.2228.0000	Administração e Manutenção do Consórcio de Saúde			263.900,00	263.900,00
10.122.0003.2229.0000	Enfrentamento de Emergência COVID19			511.000,00	511.000,00
10	301 Atenção Básica		173.700,00	6.170.000,00	6.343.700,00
10	301 0003 QUALIFICA SAÚDE		173.700,00	6.170.000,00	6.343.700,00
10.301.0003.1029.0000	Aquisição de Equipamentos de Saúde		173.700,00		173.700,00
10.301.0003.2044.0000	Manutenção das Ações do Bloco da Atenção Básica			6.170.000,00	6.170.000,00
10	302 Assistência Hospitalar e Ambulatorial		141.600,00	1.701.400,00	1.843.000,00
10	302 0003 QUALIFICA SAÚDE		141.600,00	1.701.400,00	1.843.000,00
10.302.0003.1023.0000	Construção, Ampliação e Reforma do Hospital Municipal		141.600,00		141.600,00
10.302.0003.2043.0000	Manutenção das Ações do Bloco da Assistência Farmacêutica			206.900,00	206.900,00
10.302.0003.2045.0000	Manutenção das Ações do Bloco do MAC			1.494.500,00	1.494.500,00
10	304 Vigilância Sanitária			873.700,00	873.700,00
10	304 0003 QUALIFICA SAÚDE			873.700,00	873.700,00
10.304.0003.2046.0000	Manutenção das Ações do Bloco da Vigilância			873.700,00	873.700,00
TOTAL		0,00	465.600,00	15.288.900,00	15.754.500,00



PREFEITURA DO MUNICÍPIO DE SÃO GABRIEL

Praça Largo da Pátria, 132 - CNPJ:13891544/0001-32

Orçamento Programa - Exercício de 2023
Anexo 06
Página 11

PROGRAMA DE TRABALHO

(Inc. II, § 2º, Art. 2º)

02 PODER EXECUTIVO					
10 SECRET. MUNIC. DE MEIO AMBIENTE, TURISMO E DESENVOLVIMENTO SU					
Código	Especificação	Operação Especial	Projetos	Atividades	T o t a l
04	Administração			21.900,00	21.900,00
04	122 Administração Geral			21.900,00	21.900,00
04	122 0010 NA ROTA DO TURISMO			21.900,00	21.900,00
04.122.0010.2233.0000	Manutenção das Ações de Apoio e Incentivo ao Turismo			21.900,00	21.900,00
18	Gestão Ambiental			103.500,00	103.500,00
18	122 Administração Geral			103.500,00	103.500,00
18	122 0009 AGRICULTURA EM FOCO			103.500,00	103.500,00
18.122.0009.2047.0000	Manutenção das Ações da Sec. Munic. de Meio Ambiente, Turismo e Desenvolvimento Sustentável			103.500,00	103.500,00
TOTAL		0,00	0,00	125.400,00	125.400,00
TOTAL GERAL		459.000,00	9.483.500,00	62.657.500,00	72.600.000,00



PREFEITURA DO MUNICÍPIO DE SÃO GABRIEL

Praça Largo da Pátria, 132 - CNPJ:13891544/0001-32

Orçamento Programa - Exercício de 2023

Anexo 07

Página 1

PROGRAMA DE TRABALHO DO GOVERNO DEMONSTRATIVO DE FUNÇÕES, SUBFUNÇÕES E PROGRAMAS POR PROJETOS, ATIVIDADES E OPERAÇÕES ESPECIAIS (Inc.II, § 2º, Art.2º)

Código	Especificação	Operação Especial	Projetos	Atividades	T o t a l
01	Legislativa	0,00	55.100,00	3.259.300,00	3.314.400,00
01	031 Ação Legislativa	0,00	55.100,00	3.259.300,00	3.314.400,00
01	031 0008 LEGISLA SÃO GABRIEL	0,00	55.100,00	3.259.300,00	3.314.400,00
01.031.0008.1001.0000	Ampliação do Prédio Sede do Poder Legislativo	0,00	55.100,00	0,00	55.100,00
01.031.0008.2001.0000	Manutenção do serviço da Câmara	0,00	0,00	3.259.300,00	3.259.300,00
04	Administração	0,00	0,00	4.899.200,00	4.899.200,00
04	122 Administração Geral	0,00	0,00	3.713.800,00	3.713.800,00
04	122 0004 SÃO GABRIEL MODERNA	0,00	0,00	3.691.900,00	3.691.900,00
04.122.0004.2006.0000	Manutenção das Ações do Gabinete do Prefeito	0,00	0,00	1.079.400,00	1.079.400,00
04.122.0004.2007.0000	Manutenção das Ações da Assessoria de Comunicação e Ouvidoria	0,00	0,00	32.600,00	32.600,00
04.122.0004.2010.0000	Manutenção das Ações da Secretaria Municipal de Administração	0,00	0,00	2.173.200,00	2.173.200,00
04.122.0004.2014.0000	Manutenção do Pasesp das Obrigações Tributárias e Contributivas	0,00	0,00	374.400,00	374.400,00
04.122.0004.2227.0000	Manutenção do Consórcio Público	0,00	0,00	32.300,00	32.300,00
04	122 0010 NA ROTA DO TURISMO	0,00	0,00	21.900,00	21.900,00
04.122.0010.2233.0000	Manutenção das Ações de Apoio e Incentivo ao Turismo	0,00	0,00	21.900,00	21.900,00
04	123 Administração Financeira	0,00	0,00	1.050.700,00	1.050.700,00
04	123 0004 SÃO GABRIEL MODERNA	0,00	0,00	1.050.700,00	1.050.700,00
04.123.0004.2011.0000	Manutenção das Ações da Sec. Munic. de Planejamento e Finanças	0,00	0,00	1.050.700,00	1.050.700,00
04	124 Controle Interno	0,00	0,00	75.000,00	75.000,00
04	124 0004 SÃO GABRIEL MODERNA	0,00	0,00	75.000,00	75.000,00
04.124.0004.2008.0000	Manutenção das Ações da Controladoria Geral	0,00	0,00	75.000,00	75.000,00
04	125 Normalização e Fiscalização	0,00	0,00	59.700,00	59.700,00
04	125 0004 SÃO GABRIEL MODERNA	0,00	0,00	59.700,00	59.700,00
04.125.0004.2009.0000	Manutenção das Ações de Assessoria Jurídica	0,00	0,00	59.700,00	59.700,00
08	Assistência Social	0,00	0,00	3.175.200,00	3.175.200,00
08	122 Administração Geral	0,00	0,00	323.100,00	323.100,00
08	122 0005 ASSISTÊNCIA FORTALECIDA, POPULAÇÃO ASSISTIDA	0,00	0,00	323.100,00	323.100,00
08.122.0005.2015.0000	Manutenção das Ações da Secretaria Municipal de Desenvolvimento Social e Promoção da Igualdade	0,00	0,00	234.700,00	234.700,00
08.122.0005.2016.0000	Manutenção do Conselho Tutelar e outros Conselhos Municipais	0,00	0,00	32.700,00	32.700,00
08.122.0005.2230.0000	Enfrentamento de Emergência COVID-19 - Social	0,00	0,00	55.700,00	55.700,00
08	244 Assistência Comunitária	0,00	0,00	2.852.100,00	2.852.100,00



PREFEITURA DO MUNICÍPIO DE SÃO GABRIEL

Praça Largo da Pátria, 132 - CNPJ:13891544/0001-32

Orçamento Programa - Exercício de 2023

Anexo 07

Página 2

PROGRAMA DE TRABALHO DO GOVERNO DEMONSTRATIVO DE FUNÇÕES, SUBFUNÇÕES E PROGRAMAS POR PROJETOS, ATIVIDADES E OPERAÇÕES ESPECIAIS (Inc.II, § 2º, Art.2º)

Código	Especificação	Operação Especial	Projetos	Atividades	T o t a l
08	Assistência Social	0,00	0,00	3.175.200,00	3.175.200,00
08	244 Assistência Comunitária	0,00	0,00	2.852.100,00	2.852.100,00
08	244 0005 ASSISTÊNCIA FORTALECIDA, POPULAÇÃO ASSISTIDA	0,00	0,00	2.852.100,00	2.852.100,00
08.244.0005.2017.0000	Manutenção das Ações do Fundo Municipal de Assistência Social	0,00	0,00	1.023.600,00	1.023.600,00
08.244.0005.2018.0000	Manutenção do CRAS	0,00	0,00	197.400,00	197.400,00
08.244.0005.2019.0000	Manutenção do Bloco da PSB (SCFV/PBF)	0,00	0,00	821.700,00	821.700,00
08.244.0005.2020.0000	Manutenção do Bloco de Gestão do SUAS (IGD SUAS)	0,00	0,00	11.300,00	11.300,00
08.244.0005.2021.0000	Manutenção do Programa Bolsa Família e Cadastro Único	0,00	0,00	263.500,00	263.500,00
08.244.0005.2022.0000	Manutenção do Fundo Municipal da Criança e Adolescente	0,00	0,00	122.700,00	122.700,00
08.244.0005.2049.0000	Manutenção dos Benefícios Assistenciais	0,00	0,00	5.500,00	5.500,00
08.244.0005.2050.0000	Manutenção dos Recursos do FEAS	0,00	0,00	120.200,00	120.200,00
08.244.0005.2051.0000	Manutenção da Criança Feliz	0,00	0,00	286.200,00	286.200,00
10	Saúde	0,00	465.600,00	15.288.900,00	15.754.500,00
10	122 Administração Geral	0,00	150.300,00	6.543.800,00	6.694.100,00
10	122 0003 QUALIFICA SAÚDE	0,00	150.300,00	6.543.800,00	6.694.100,00
10.122.0003.1024.0000	Construção, Ampliação e Reforma da Academia de Saúde	0,00	150.300,00	0,00	150.300,00
10.122.0003.2039.0000	Manutenção das Ações do TFD	0,00	0,00	208.200,00	208.200,00
10.122.0003.2040.0000	Manutenção das Ações da Secretaria Municipal de Saúde	0,00	0,00	1.087.500,00	1.087.500,00
10.122.0003.2041.0000	Manutenção das Ações do Conselho de Saúde	0,00	0,00	7.700,00	7.700,00
10.122.0003.2042.0000	Manutenção das Ações do Fundo Municipal de Saúde	0,00	0,00	4.465.500,00	4.465.500,00
10.122.0003.2228.0000	Administração e Manutenção do Consórcio de Saúde	0,00	0,00	263.900,00	263.900,00
10.122.0003.2229.0000	Enfrentamento de Emergência COVID19	0,00	0,00	511.000,00	511.000,00
10	301 Atenção Básica	0,00	173.700,00	6.170.000,00	6.343.700,00
10	301 0003 QUALIFICA SAÚDE	0,00	173.700,00	6.170.000,00	6.343.700,00
10.301.0003.1029.0000	Aquisição de Equipamentos de Saúde	0,00	173.700,00	0,00	173.700,00
10.301.0003.2044.0000	Manutenção das Ações do Bloco da Atenção Básica	0,00	0,00	6.170.000,00	6.170.000,00
10	302 Assistência Hospitalar e Ambulatorial	0,00	141.600,00	1.701.400,00	1.843.000,00
10	302 0003 QUALIFICA SAÚDE	0,00	141.600,00	1.701.400,00	1.843.000,00
10.302.0003.1023.0000	Construção, Ampliação e Reforma do Hospital Municipal	0,00	141.600,00	0,00	141.600,00
10.302.0003.2043.0000	Manutenção das Ações do Bloco da Assistência Farmacêutica	0,00	0,00	206.900,00	206.900,00
10.302.0003.2045.0000	Manutenção das Ações do Bloco do MAC	0,00	0,00	1.494.500,00	1.494.500,00
10	304 Vigilância Sanitária	0,00	0,00	873.700,00	873.700,00
10	304 0003 QUALIFICA SAÚDE	0,00	0,00	873.700,00	873.700,00
10.304.0003.2046.0000	Manutenção das Ações do Bloco da Vigilância	0,00	0,00	873.700,00	873.700,00
12	Educação	0,00	2.500.800,00	28.314.700,00	30.815.500,00
12	122 Administração Geral	0,00	2.500.800,00	1.808.300,00	4.309.100,00



PREFEITURA DO MUNICÍPIO DE SÃO GABRIEL

Praça Largo da Pátria, 132 - CNPJ:13891544/0001-32

Orçamento Programa - Exercício de 2023

Anexo 07

Página 3

PROGRAMA DE TRABALHO DO GOVERNO DEMONSTRATIVO DE FUNÇÕES, SUBFUNÇÕES E PROGRAMAS POR PROJETOS, ATIVIDADES E OPERAÇÕES ESPECIAIS (Inc.II, § 2º, Art.2º)

Código	Especificação	Operação Especial	Projetos	Atividades	T o t a l
12	Educação	0,00	2.500.800,00	28.314.700,00	30.815.500,00
12	122 Administração Geral	0,00	2.500.800,00	1.808.300,00	4.309.100,00
12	122 0001 VALORIZA EDUCAÇÃO	0,00	2.500.800,00	1.808.300,00	4.309.100,00
12.122.0001.1006.0000	CONSTRUÇÃO, AMPLIAÇÃO E REFORMA DE CRECHES E ESCOLAS	0,00	380.600,00	0,00	380.600,00
12.122.0001.1007.0000	CONSTRUÇÃO, AMPLIAÇÃO E REFORMA DE QUADRA	0,00	2.120.200,00	0,00	2.120.200,00
12.122.0001.2023.0000	Manutenção das Ações da Sec. Munic. de Educação	0,00	0,00	428.800,00	428.800,00
12.122.0001.2025.0000	Manutenção dos Conselhos	0,00	0,00	12.600,00	12.600,00
12.122.0001.2028.0000	Manutenção das Ações do Programa de Alimentação Escolar	0,00	0,00	896.700,00	896.700,00
12.122.0001.2048.0000	FUNDEF/ Precatórios	0,00	0,00	324.900,00	324.900,00
12.122.0001.2231.0000	Enfrentamento de Emergência COVID-19 - Educação	0,00	0,00	145.300,00	145.300,00
12	361 Ensino Fundamental	0,00	0,00	20.719.800,00	20.719.800,00
12	361 0001 VALORIZA EDUCAÇÃO	0,00	0,00	20.719.800,00	20.719.800,00
12.361.0001.2026.0000	Manutenção das Ações do Ensino Fundamental	0,00	0,00	20.719.800,00	20.719.800,00
12	365 Educação Infantil	0,00	0,00	4.861.500,00	4.861.500,00
12	365 0001 VALORIZA EDUCAÇÃO	0,00	0,00	4.861.500,00	4.861.500,00
12.365.0001.2027.0000	Manutenção das Ações do Ensino Infantil	0,00	0,00	4.861.500,00	4.861.500,00
12	366 Educação de Jovens e Adultos	0,00	0,00	32.900,00	32.900,00
12	366 0001 VALORIZA EDUCAÇÃO	0,00	0,00	32.900,00	32.900,00
12.366.0001.2030.0000	Manutenção das Ações do EJA	0,00	0,00	32.900,00	32.900,00
12	785 Transporte Especiais	0,00	0,00	892.200,00	892.200,00
12	785 0001 VALORIZA EDUCAÇÃO	0,00	0,00	892.200,00	892.200,00
12.785.0001.2029.0000	Manutenção das Ações do Transporte Escolar	0,00	0,00	892.200,00	892.200,00
13	Cultura	0,00	0,00	525.000,00	525.000,00
13	392 Difusão Cultural	0,00	0,00	525.000,00	525.000,00
13	392 0007 CULTURA EM MOVIMENTO	0,00	0,00	525.000,00	525.000,00
13.392.0007.2024.0000	Manutenção das Ações da Cultura	0,00	0,00	182.200,00	182.200,00
13.392.0007.2211.0000	Incentivo das Ações da Cultura	0,00	0,00	342.800,00	342.800,00
15	Urbanismo	0,00	6.362.700,00	4.554.100,00	10.916.800,00
15	122 Administração Geral	0,00	0,00	2.465.700,00	2.465.700,00
15	122 0006 AVANÇA SÃO GABRIEL, MAIS TRABALHO E NOVAS REALIZAÇÕES	0,00	0,00	2.465.700,00	2.465.700,00
15.122.0006.2033.0000	Manutenção das Ações da Secretaria Municipal de Infraestrutura	0,00	0,00	2.441.500,00	2.441.500,00
15.122.0006.2038.0000	Manutenção das Ações da Polícia Administrativa e Guarda Municipal	0,00	0,00	24.200,00	24.200,00
15	451 Infra-Estrutura Urbana	0,00	217.400,00	0,00	217.400,00
15	451 0007 CULTURA EM MOVIMENTO	0,00	217.400,00	0,00	217.400,00
15.451.0007.1028.0000	Construção de Praças e Urbanização de Ruas	0,00	217.400,00	0,00	217.400,00



PREFEITURA DO MUNICÍPIO DE SÃO GABRIEL

Praça Largo da Pátria, 132 - CNPJ:13891544/0001-32

Orçamento Programa - Exercício de 2023

Anexo 07

Página 4

PROGRAMA DE TRABALHO DO GOVERNO DEMONSTRATIVO DE FUNÇÕES, SUBFUNÇÕES E PROGRAMAS POR PROJETOS, ATIVIDADES E OPERAÇÕES ESPECIAIS (Inc.II, § 2º, Art.2º)

Código	Especificação	Operação Especial	Projetos	Atividades	T o t a l
15	Urbanismo	0,00	6.362.700,00	4.554.100,00	10.916.800,00
15	452 Serviços Urbanos	0,00	6.145.300,00	2.088.400,00	8.233.700,00
15	452 0006 AVANÇA SÃO GABRIEL, MAIS TRABALHO E NOVAS REALIZAÇÕES	0,00	6.145.300,00	2.088.400,00	8.233.700,00
15.452.0006.1003.0000	Pavimentação de Ruas e Praças	0,00	142.300,00	0,00	142.300,00
15.452.0006.1004.0000	Recuperação de Estradas Vicinais	0,00	6.003.000,00	0,00	6.003.000,00
15.452.0006.2034.0000	Manutenção das Ações de Obras e Fiscalização	0,00	0,00	18.500,00	18.500,00
15.452.0006.2035.0000	Manutenção das Ações de Iluminação e Limpeza Pública	0,00	0,00	1.727.300,00	1.727.300,00
15.452.0006.2036.0000	Manutenção das Ações de Transportes, Estradas e Rodagens	0,00	0,00	290.400,00	290.400,00
15.452.0006.2068.0000	Manutenção dos Cemitérios Públicos	0,00	0,00	31.300,00	31.300,00
15.452.0006.2069.0000	Manutenção das Ações de Sinalização e Trânsito	0,00	0,00	20.900,00	20.900,00
17	Saneamento	0,00	0,00	199.600,00	199.600,00
17	512 Saneamento Básico Urbano	0,00	0,00	199.600,00	199.600,00
17	512 0006 AVANÇA SÃO GABRIEL, MAIS TRABALHO E NOVAS REALIZAÇÕES	0,00	0,00	199.600,00	199.600,00
17.512.0006.2037.0000	Manutenção das Ações de Saneamento e Esgotamento Sanitário	0,00	0,00	199.600,00	199.600,00
18	Gestão Ambiental	0,00	0,00	103.500,00	103.500,00
18	122 Administração Geral	0,00	0,00	103.500,00	103.500,00
18	122 0009 AGRICULTURA EM FOCO	0,00	0,00	103.500,00	103.500,00
18.122.0009.2047.0000	Manutenção das Ações da Sec. Munic. de Meio Ambiente, Turismo e Desenvolvimento Sustentável	0,00	0,00	103.500,00	103.500,00
20	Agricultura	0,00	0,00	436.900,00	436.900,00
20	122 Administração Geral	0,00	0,00	436.900,00	436.900,00
20	122 0006 AVANÇA SÃO GABRIEL, MAIS TRABALHO E NOVAS REALIZAÇÕES	0,00	0,00	436.900,00	436.900,00
20.122.0006.2032.0000	Manutenção das Ações da Secretaria Municipal de Agricultura e Irrigação	0,00	0,00	436.900,00	436.900,00
27	Desporto e Lazer	0,00	99.300,00	411.600,00	510.900,00
27	813 Lazer	0,00	99.300,00	411.600,00	510.900,00
27	813 0002 ESPORTE INCLUSIVO	0,00	99.300,00	411.600,00	510.900,00
27.813.0002.1002.0000	Construção, Reforma e Ampliação de Quadra Poliesportiva	0,00	32.800,00	0,00	32.800,00
27.813.0002.1011.0000	Construção, Reforma e Ampliação do Estádio Municipal	0,00	66.500,00	0,00	66.500,00
27.813.0002.2031.0000	Manutenção das Ações da Sec. Munic. de Esporte e Lazer	0,00	0,00	411.600,00	411.600,00
28	Encargos Especiais	0,00	0,00	1.489.500,00	1.489.500,00
28	843 Serviço da Dívida Interna	0,00	0,00	1.489.500,00	1.489.500,00
28	843 0004 SÃO GABRIEL MODERNA	0,00	0,00	1.489.500,00	1.489.500,00
28.843.0004.2013.0000	Administração da Dívida Pública Municipal	0,00	0,00	1.489.500,00	1.489.500,00



PREFEITURA DO MUNICÍPIO DE SÃO GABRIEL

Praça Largo da Pátria, 132 - CNPJ:13891544/0001-32

Orçamento Programa - Exercício de 2023

Anexo 07

Página 5

**PROGRAMA DE TRABALHO DO GOVERNO
DEMONSTRATIVO DE FUNÇÕES, SUBFUNÇÕES E PROGRAMAS
POR PROJETOS, ATIVIDADES E OPERAÇÕES ESPECIAIS
(Inc.II, § 2º, Art.2º)**

Código	Especificação	Operação Especial	Projetos	Atividades	T o t a l
28	Encargos Especiais	0,00	0,00	1.489.500,00	1.489.500,00
99	Reserva de Contingência	459.000,00	0,00	0,00	459.000,00
99	999 Reserva de Contingência	459.000,00	0,00	0,00	459.000,00
99	999 9999 RESERVA DE CONTIGÊNCIA	459.000,00	0,00	0,00	459.000,00
99.999.9999.9999.0000	Reserva de Contingência	459.000,00	0,00	0,00	459.000,00
TOTAL		459.000,00	9.483.500,00	62.657.500,00	72.600.000,00



PREFEITURA DO MUNICÍPIO DE SÃO GABRIEL

Praça Largo da Pátria, 132 - CNPJ:13891544/0001-32

Orçamento Programa - Exercício de 2023

Anexo 08

Página 1

DESPESA POR FUNÇÃO, SUBFUNÇÃO E PROGRAMAS CONFORME O VÍNCULO COM OS RECURSOS

(Inc. II, § 2º, Art. 2º)

Código	Especificação	Ordinário	Vinculado	Adm. Indireta	T o t a l
01	Legislativa	3.314.400,00			3.314.400,00
01 031	Ação Legislativa	3.314.400,00			3.314.400,00
01 031 0008	LEGISLA SÃO GABRIEL	3.314.400,00			3.314.400,00
04	Administração	4.643.100,00	256.100,00		4.899.200,00
04 122	Administração Geral	3.709.400,00	4.400,00		3.713.800,00
04 122 0004	SÃO GABRIEL MODERNA	3.687.500,00	4.400,00		3.691.900,00
04 122 0010	NA ROTA DO TURISMO	21.900,00			21.900,00
04 123	Administração Financeira	799.000,00	251.700,00		1.050.700,00
04 123 0004	SÃO GABRIEL MODERNA	799.000,00	251.700,00		1.050.700,00
04 124	Controle Interno	75.000,00			75.000,00
04 124 0004	SÃO GABRIEL MODERNA	75.000,00			75.000,00
04 125	Normalização e Fiscalização	59.700,00			59.700,00
04 125 0004	SÃO GABRIEL MODERNA	59.700,00			59.700,00
08	Assistência Social	2.031.900,00	1.143.300,00		3.175.200,00
08 122	Administração Geral	308.700,00	14.400,00		323.100,00
08 122 0005	ASSISTÊNCIA FORTALECIDA, POPULAÇÃO ASSISTIDA	308.700,00	14.400,00		323.100,00
08 244	Assistência Comunitária	1.723.200,00	1.128.900,00		2.852.100,00
08 244 0005	ASSISTÊNCIA FORTALECIDA, POPULAÇÃO ASSISTIDA	1.723.200,00	1.128.900,00		2.852.100,00
10	Saúde	70.200,00	15.684.300,00		15.754.500,00
10 122	Administração Geral	12.300,00	6.681.800,00		6.694.100,00
10 122 0003	QUALIFICA SAÚDE	12.300,00	6.681.800,00		6.694.100,00
10 301	Atenção Básica	57.900,00	6.285.800,00		6.343.700,00
10 301 0003	QUALIFICA SAÚDE	57.900,00	6.285.800,00		6.343.700,00
10 302	Assistência Hospitalar e Ambulatorial		1.843.000,00		1.843.000,00
10 302 0003	QUALIFICA SAÚDE		1.843.000,00		1.843.000,00
10 304	Vigilância Sanitária		873.700,00		873.700,00
10 304 0003	QUALIFICA SAÚDE		873.700,00		873.700,00
12	Educação	400.900,00	30.414.600,00		30.815.500,00
12 122	Administração Geral	400.900,00	3.908.200,00		4.309.100,00
12 122 0001	VALORIZA EDUCAÇÃO	400.900,00	3.908.200,00		4.309.100,00
12 361	Ensino Fundamental		20.719.800,00		20.719.800,00
12 361 0001	VALORIZA EDUCAÇÃO		20.719.800,00		20.719.800,00
12 365	Educação Infantil		4.861.500,00		4.861.500,00
12 365 0001	VALORIZA EDUCAÇÃO		4.861.500,00		4.861.500,00
12 366	Educação de Jovens e Adultos		32.900,00		32.900,00
12 366 0001	VALORIZA EDUCAÇÃO		32.900,00		32.900,00
12 785	Transporte Especiais		892.200,00		892.200,00
12 785 0001	VALORIZA EDUCAÇÃO		892.200,00		892.200,00
13	Cultura	197.000,00	328.000,00		525.000,00
13 392	Difusão Cultural	197.000,00	328.000,00		525.000,00
13 392 0007	CULTURA EM MOVIMENTO	197.000,00	328.000,00		525.000,00



PREFEITURA DO MUNICÍPIO DE SÃO GABRIEL

Praça Largo da Pátria, 132 - CNPJ:13891544/0001-32

Orçamento Programa - Exercício de 2023

Anexo 08

Página 2

**DESPESA POR FUNÇÃO, SUBFUNÇÃO E PROGRAMAS
CONFORME O VÍNCULO COM OS RECURSOS**

(Inc. II, § 2º, Art. 2º)

Código	Especificação	Ordinário	Vinculado	Adm. Indireta	T o t a l
15	Urbanismo	3.605.900,00	7.310.900,00		10.916.800,00
15 122	Administração Geral	2.056.600,00	409.100,00		2.465.700,00
15 122 0006	AVANÇA SÃO GABRIEL, MAIS TRABALHO E NOVAS REALIZAÇÕES	2.056.600,00	409.100,00		2.465.700,00
15 451	Infra-Estrutura Urbana	17.400,00	200.000,00		217.400,00
15 451 0007	CULTURA EM MOVIMENTO	17.400,00	200.000,00		217.400,00
15 452	Serviços Urbanos	1.531.900,00	6.701.800,00		8.233.700,00
15 452 0006	AVANÇA SÃO GABRIEL, MAIS TRABALHO E NOVAS REALIZAÇÕES	1.531.900,00	6.701.800,00		8.233.700,00
17	Saneamento	177.000,00	22.600,00		199.600,00
17 512	Saneamento Básico Urbano	177.000,00	22.600,00		199.600,00
17 512 0006	AVANÇA SÃO GABRIEL, MAIS TRABALHO E NOVAS REALIZAÇÕES	177.000,00	22.600,00		199.600,00
18	Gestão Ambiental	103.500,00			103.500,00
18 122	Administração Geral	103.500,00			103.500,00
18 122 0009	AGRICULTURA EM FOCO	103.500,00			103.500,00
20	Agricultura	431.100,00	5.800,00		436.900,00
20 122	Administração Geral	431.100,00	5.800,00		436.900,00
20 122 0006	AVANÇA SÃO GABRIEL, MAIS TRABALHO E NOVAS REALIZAÇÕES	431.100,00	5.800,00		436.900,00
27	Desporto e Lazer	428.800,00	82.100,00		510.900,00
27 813	Lazer	428.800,00	82.100,00		510.900,00
27 813 0002	ESPORTE INCLUSIVO	428.800,00	82.100,00		510.900,00
28	Encargos Especiais	1.478.600,00	10.900,00		1.489.500,00
28 843	Serviço da Dívida Interna	1.478.600,00	10.900,00		1.489.500,00
28 843 0004	SÃO GABRIEL MODERNA	1.478.600,00	10.900,00		1.489.500,00
99	Reserva de Contingência	459.000,00			459.000,00
99 999	Reserva de Contingência	459.000,00			459.000,00
99 999 9999	RESERVA DE CONTIGÊNCIA	459.000,00			459.000,00
TOTAL		17.341.400,00	55.258.600,00	0,00	72.600.000,00



PREFEITURA DO MUNICÍPIO DE SÃO GABRIEL

Praça Largo da Pátria, 132 - CNPJ:13891544/0001-32

Orçamento Programa - Exercício de 2023

Anexo 09

Página 1

DEMONSTRATIVO DAS DESPESAS POR ORGÃO E FUNÇÕES DE GOVERNO

(Inc. II, § 2º, Art. 2º)

ORGÃO	01 11	CÂMARA MUNICIPAL	Valor
Função	01	Legislativa	3.314.400,00
ORGÃO	02 01	GABINETE DO PREFEITO MUNICIPAL	Valor
Função	04	Administração	1.246.700,00
ORGÃO	02 02	SECRETARIA DE ADMINISTRAÇÃO	Valor
Função	04	Administração	2.205.500,00
Função	15	Urbanismo	24.200,00
ORGÃO	02 03	SECRETARIA MUNICIPAL DE PLANEJAMENTO E FINANÇAS	Valor
Função	04	Administração	1.425.100,00
Função	28	Encargos Especiais	1.489.500,00
Função	99	Reserva de Contingência	459.000,00
ORGÃO	02 04	SECRET. MUNIC. DE DESENVOLV. SOCIAL E PROMOÇÃO DA IGUALDADE	Valor
Função	08	Assistência Social	3.175.200,00
ORGÃO	02 05	SECRETARIA MUNICIPAL DE EDUCAÇÃO E CULTURA	Valor
Função	12	Educação	30.815.500,00
Função	13	Cultura	525.000,00
ORGÃO	02 06	SECRETARIA MUNICIPAL DE ESPORTE E LAZER	Valor
Função	27	Desporto e Lazer	510.900,00
ORGÃO	02 07	SECRETARIA MUNICIPAL DE AGRICULTURA E IRRIGAÇÃO	Valor
Função	20	Agricultura	436.900,00
ORGÃO	02 08	SECRETARIA MUNICIPAL DE INFRAESTRUTURA	Valor
Função	15	Urbanismo	10.892.600,00
Função	17	Saneamento	199.600,00
ORGÃO	02 09	SECRETARIA MUNICIPAL DE SAÚDE- SMS	Valor
Função	10	Saúde	15.754.500,00
ORGÃO	02 10	SECRET. MUNIC. DE MEIO AMBIENTE, TURISMO E DESENVOLVIMENTO SU	Valor
Função	04	Administração	21.900,00
Função	18	Gestão Ambiental	103.500,00



PREFEITURA DO MUNICÍPIO DE SÃO GABRIEL

Praça Largo da Pátria, 132 - CNPJ:13891544/0001-32

Orçamento Programa - Exercício de 2023

Anexo 09

Página 2

DEMONSTRATIVO DAS DESPESAS POR ORGÃO E FUNÇÕES DE GOVERNO

(Inc. II, § 2º, Art. 2º)

TOTAL GERAL

72.600.000,00

RESUMO DO TOTAL ORÇADO POR ORGÃO

01 11	CÂMARA MUNICIPAL	3.314.400,00
02 01	GABINETE DO PREFEITO MUNICIPAL	1.246.700,00
02 02	SECRETARIA DE ADMINISTRAÇÃO	2.229.700,00
02 03	SECRETARIA MUNICIPAL DE PLANEJAMENTO E FINANÇAS	3.373.600,00
02 04	SECRET. MUNIC. DE DESENVOLV. SOCIAL E PROMOÇÃO I	3.175.200,00
02 05	SECRETARIA MUNICIPAL DE EDUCAÇÃO E CULTURA	31.340.500,00
02 06	SECRETARIA MUNICIPAL DE ESPORTE E LAZER	510.900,00
02 07	SECRETARIA MUNICIPAL DE AGRICULTURA E IRRIGAÇÃO	436.900,00
02 08	SECRETARIA MUNICIPAL DE INFRAESTRUTURA	11.092.200,00
02 09	SECRETARIA MUNICIPAL DE SAÚDE- SMS	15.754.500,00
02 10	SECRET. MUNIC. DE MEIO AMBIENTE, TURISMO E DESENV	125.400,00
TOTAL		72.600.000,00

RESUMO DO TOTAL ORÇADO POR FUNÇÃO

01	Legislativa	3.314.400,00
04	Administração	4.899.200,00
08	Assistência Social	3.175.200,00
10	Saúde	15.754.500,00
12	Educação	30.815.500,00
13	Cultura	525.000,00
15	Urbanismo	10.916.800,00
17	Saneamento	199.600,00
18	Gestão Ambiental	103.500,00
20	Agricultura	436.900,00
27	Desporto e Lazer	510.900,00
28	Encargos Especiais	1.489.500,00
99	Reserva de Contingência	459.000,00
TOTAL		72.600.000,00



PREFEITURA DO MUNICÍPIO DE SÃO GABRIEL

Praça Largo da Pátria, 132 - CNPJ:13891544/0001-32

Orçamento Programa - Exercício de 2023

FICHAS DA DESPESA

Página 1

Entidade		Discriminação da Entidade		Vinc	Fte Recurso	Total Orcado
Ficha	C/Loc	Func/Prog	Catgo	Discriminação		
Tipo Orcam.	10			FISCAL		53.670.300,00
Função	01			Legislativa		3.314.400,00
Função	04			Administração		4.899.200,00
Função	12			Educação		30.815.500,00
Função	13			Cultura		525.000,00
Função	15			Urbanismo		10.916.800,00
Função	17			Saneamento		199.600,00
Função	18			Gestão Ambiental		103.500,00
Função	20			Agricultura		436.900,00
Função	27			Desporto e Lazer		510.900,00
Função	28			Encargos Especiais		1.489.500,00
Função	99			Reserva de Contingência		459.000,00
Tipo Orcam.	20			SEGURIDADE SOCIAL		18.929.700,00
Função	08			Assistência Social		3.175.200,00
Função	10			Saúde		15.754.500,00
Total						72.600.000,00



Estado da Bahia
PREFEITURA MUNICIPAL DE SÃO GABRIEL

LEI ORÇAMENTÁRIA ANUAL EXERCÍCIO 2023

1.3 DEMONSTRATIVOS COMPLEMENTARES

- 1.3.1 METAS FISCAIS;
- 1.3.2 DESPESAS POR ÓRGÃOS;
- 1.3.3 DESPESAS POR FUNÇÃO;
- 1.3.4 DESPESAS POR SUB-FUNÇÃO;
- 1.3.5 DEMONSTRATIVO DE APLICAÇÃO DOS ÍNDICES - EDUCAÇÃO 25%;
- 1.3.6 DEMONSTRATIVO DE APLICAÇÃO DOS ÍNDICES - SAÚDE 15%;
- 1.3.7 DEMONSTRATIVO DE APLICAÇÃO DOS ÍNDICES - SOCIAL 5%;
- 1.3.8 DEMONSTRATIVO DE DESPESA COM O FUNDEB;
- 1.3.9 DEMONSTRATIVO DE GASTOS COM PESSOAL;
- 1.3.10 APURAÇÃO DO DUODÉCIMO;
- 1.3.11 DEMONSTRATIVO DE RENÚNCIA DE RECEITA;
- 1.3.12 DEMONSTRATIVO DE MARGEM DE EXPANSÃO DAS DESPESAS OBRIGATÓRIAS DE CARÁTER CONTINUADO;
- 1.3.13 RECEITA POR FONTE DE RECURSO.
- 1.3.14 GRAFICOS





PREFEITURA MUNICIPAL DE SÃO GABRIEL
LEI DE DIRETRIZES ORÇAMENTÁRIAS
ANEXO DE METAS FISCAIS
METAS ANUAIS
2023

Table with columns for ESPECIFICAÇÃO, 2023, 2024, and 2025. Rows include Receita Total, Receitas Primárias (I), Receitas Primárias Correntes, Impostos, Taxas, Contribuições, Transferências Correntes, Domínio Receitas Primárias Correntes, Receitas Primárias de Capital, Despesas Totais, Despesas Primárias (II), Despesas Primárias Correntes, Pessoal e Encargos Sociais, Outras Despesas Correntes, Despesas Primárias de Capital, Pagamento de Restos a Pagar de Despesas Primárias, Resultado Primário (III) = (I - II), Juros, Encargos e Variações Monetárias Ativos (IV), Juros, Encargos e Variações Monetárias Passivos (V), Resultado Nominal - (VI) = (III) + (IV - V), Dívida Pública Consolidada, Dívida Consolidada Líquida, Receitas Primárias advindas de PPP (VII), Despesas Primárias geradas por PPP (VIII), Impacto do saldo das PPPs (IX) = (VII - VIII)

Fonte: Anexo II Receita - Resumo Geral, Anexo II Natureza da Despesa - Consolidação, Anexo XIV Balanço Patrimonial, dos exercícios 2018, 2019 e 2020. LOA-2021, IPCA e PIB - Estado.

Table with columns VARIAVEIS, 2023, 2024, 2025. Rows include PIB Real (%), IRL (Projetado), PIB (projeção - Estado), IPCA (líqge), Taxa real de juro implícito sobre a dívida líquida do Governo (média % anual), Inflação Média (% anual) projetada com base em índice oficial de inflação

Fonte: Sapiam/SEI, Sapiam/SPO, BACEN e PIDO 2021 da União

Para o planejamento governamental o dimensionamento da disponibilidade de recursos com que se poderá contar para o desenvolvimento das ações é condição necessária para o sucesso da aplicação de recursos, a projeção das receitas e fundamental para determinar as despesas, as quais serão a base para a fixação dos gastos. Conforme dispõe o Artigo 30 da Lei 4320/64 que institui Normas Gerais de Direito Financeiro para elaboração e controle dos orçamentos e balanços da União, dos Estados, dos Municípios e do Distrito Federal, a estimativa da receita terá como base a arrecadação histórica dos três últimos exercícios, pelo menos, apuradas com base nos demonstrativos de receitas. A metodologia utilizada na projeção de receitas orçamentárias foi baseada no modelo incremental de projeção utilizando a série histórica de arrecadação.

PREFEITO MUNICIPAL
HIPOLITO RODRIGUES SILVA GOMES



PREFEITURA DO MUNICÍPIO DE SÃO GABRIEL

Praça Largo da Pátria, 132 - CNPJ:13891544/0001-32

Orçamento Programa - Exercício de 2023

FICHAS DA DESPESA

Página 1

Entidade		Discriminação da Entidade		Vinc	Fte Recurso	Total Orcado
Ficha	CLoc	Func/Prog	Catgo	Discriminação		
Orgão	01			GABINETE DO PREFEITO MUNICIPAL		1.246.700,00
Orgão	02			SECRETARIA DE ADMINISTRAÇÃO		2.229.700,00
Orgão	03			SECRETARIA MUNICIPAL DE PLANEJAMENTO E FINANÇAS		3.373.600,00
Orgão	04			SECRET. MUNIC.L DE DESENVOLV. SOCIAL E PROMOÇÃO DA IGUALDADE		3.175.200,00
Orgão	05			SECRETARIA MUNICIPAL DE EDUCAÇÃO E CULTURA		31.340.500,00
Orgão	06			SECRETARIA MUNICIPAL DE ESPORTE E LAZER		510.900,00
Orgão	07			SECRETARIA MUNICIPAL DE AGRICULTURA E IRRIGAÇÃO		436.900,00
Orgão	08			SECRETARIA MUNICIPAL DE INFRAESTRUTURA		11.092.200,00
Orgão	09			SECRETARIA MUNICIPAL DE SAÚDE- SMS		15.754.500,00
Orgão	10			SECRET. MUNIC. DE MEIO AMBIENTE, TURISMO E DESENVOLVIMENTO SU		125.400,00
Orgão	11			CÂMARA MUNICIPAL		3.314.400,00
Total						72.600.000,00



PREFEITURA DO MUNICÍPIO DE SÃO GABRIEL

Praça Largo da Pátria, 132 - CNPJ:13891544/0001-32

Orçamento Programa - Exercício de 2023

FICHAS DA DESPESA

Página 1

Entidade	Discriminação da Entidade	Vinc	Fte Recurso	Total Orcado
Função 01	Legislativa			3.314.400,00
Função 04	Administração			4.899.200,00
Função 08	Assistência Social			3.175.200,00
Função 10	Saúde			15.754.500,00
Função 12	Educação			30.815.500,00
Função 13	Cultura			525.000,00
Função 15	Urbanismo			10.916.800,00
Função 17	Saneamento			199.600,00
Função 18	Gestão Ambiental			103.500,00
Função 20	Agricultura			436.900,00
Função 27	Desporto e Lazer			510.900,00
Função 28	Encargos Especiais			1.489.500,00
Função 99	Reserva de Contingência			459.000,00
Total				72.600.000,00



PREFEITURA DO MUNICÍPIO DE SÃO GABRIEL

Praça Largo da Pátria, 132 - CNPJ:13891544/0001-32

Orçamento Programa - Exercício de 2023

FICHAS DA DESPESA

Página 1

Entidade	Discriminação da Entidade		Vinc	Fte Recurso	Total Orcado
Ficha CLoc	Func/Prog	Catgo	Discriminação		
SubFunção	031		Ação Legislativa		3.314.400,00
SubFunção	122		Administração Geral		18.046.200,00
SubFunção	123		Administração Financeira		1.050.700,00
SubFunção	124		Controle Interno		75.000,00
SubFunção	125		Normatização e Fiscalização		59.700,00
SubFunção	244		Assistência Comunitária		2.852.100,00
SubFunção	301		Atenção Básica		6.343.700,00
SubFunção	302		Assistência Hospitalar e Ambulatorial		1.843.000,00
SubFunção	304		Vigilância Sanitária		873.700,00
SubFunção	361		Ensino Fundamental		20.719.800,00
SubFunção	365		Educação Infantil		4.861.500,00
SubFunção	366		Educação de Jovens e Adultos		32.900,00
SubFunção	392		Difusão Cultural		525.000,00
SubFunção	451		Infra-Estrutura Urbana		217.400,00
SubFunção	452		Serviços Urbanos		8.233.700,00
SubFunção	512		Saneamento Básico Urbano		199.600,00
SubFunção	785		Transporte Especiais		892.200,00
SubFunção	813		Lazer		510.900,00
SubFunção	843		Serviço da Dívida Interna		1.489.500,00
SubFunção	999		Reserva de Contingência		459.000,00
Total					72.600.000,00



PREFEITURA MUNICIPAL DE SÃO GABRIEL

LEI ORÇAMENTÁRIA ANUAL
DEMONSTRATIVO DA APLICAÇÃO EM EDUCAÇÃO - MDE
EXERCÍCIO - 2023

DEMONSTRATIVO DA APURAÇÃO DA BASE DE CALCULO		TOTAL ORÇADO
RECEITAS DE IMPOSTOS, TAXAS E CONTRIBUIÇÕES DE MELHORIA		2.718.200,00
IMPOSTOS		2.152.000,00
TAXAS		566.200,00
CONTRIBUIÇÕES DE MELHORIA		0,00
RECEITAS DE TRANSFERÊNCIAS CONSTITUCIONAIS LEGAIS		31.038.900,00
TRANSFERÊNCIAS DA UNIÃO		26.550.500,00
COTA PARTE DO FPM		26.528.000,00
COTA PARTE DO ITR		5.600,00
COTA PARTE DO IOF-OURO		0,00
LEI COMPLEMENTAR 87/96 - ICMS DE EXPORTAÇÃO		16.900,00
TRANSFERÊNCIAS DO ESTADO		4.488.400,00
COTA PARTE DO ICMS		4.105.400,00
COTA PARTE DO IPVA		350.000,00
COTA PARTE DO IPI		33.000,00
TOTAL DE RECEITAS QUE INCIDEM PARA OS 25%		33.757.100,00
DEDUÇÃO PARA FORMAÇÃO DO FUNDEB		-5.795.500,00
DEMONSTRATIVO DA EDUCAÇÃO - RECURSOS PRÓPRIOS 25%		
APLICAÇÃO OBRIGATÓRIA 25%		2.643.775,00
DEMONSTRATIVO DAS AÇÕES DO ORÇAMENTO		
DESCRIÇÃO DA AÇÃO	CODIGO DA AÇÃO	VALOR TOTAL ORÇADO
Construção, Ampliação e Reforma de creches e escolas	1006	52.200,00
Construção, Ampliação e Reforma de Quadra	1007	26.500,00
Manutenção das Ações da Sec. Munic. de Educação	2023	428.800,00
Manutenção dos Conselhos	2025	12.600,00
Manutenção das Ações do Ensino Fundamental	2026	2.477.200,00
Manutenção das Ações do Ensino Infantil	2027	74.900,00
Manutenção das Ações do Transporte Escolar	2029	260.000,00
Manutenção das Ações do EJA	2030	32.900,00
Enfrentamento de Emergência COVID-19 - Educação	2231	48.000,00
TOTAL AÇÕES DO ORÇAMENTO		3.413.100,00



PREFEITURA MUNICIPAL DE SÃO GABRIEL

LEI ORÇAMENTÁRIA ANUAL
DEMONSTRATIVO DA APLICAÇÃO EM SAÚDE
EXERCÍCIO - 2023

DEMONSTRATIVO DA APURAÇÃO DA BASE DE CÁLCULO	TOTAL ORÇADO
RECEITAS DE IMPOSTOS, TAXAS E CONTRIBUIÇÕES DE MELHORIA	2.718.200,00
IMPOSTOS	2.152.000,00
TAXAS	566.200,00
CONTRIBUIÇÕES DE MELHORIA	0,00
RECEITAS DE TRANSFERÊNCIAS CONSTITUCIONAIS LEGAIS	31.038.900,00
TRANSFERÊNCIAS DA UNIÃO	26.550.500,00
COTA PARTE DO FPM	26.528.000,00
COTA PARTE DO ITR	5.600,00
COTA PARTE DO IOF-OURO	0,00
LEI COMPLEMENTAR 87/96 - ICMS DE EXPORTAÇÃO	16.900,00
TRANSFERÊNCIAS DO ESTADO	4.488.400,00
COTA PARTE DO ICMS	4.105.400,00
COTA PARTE DO IPVA	350.000,00
COTA PARTE DO IPI	33.000,00
TOTAL DE RECEITAS QUE INCIDEM PARA OS 15%	33.757.100,00

DEMONSTRATIVO DA SAÚDE - RECURSOS PRÓPRIOS 15%	
APLICAÇÃO OBRIGATÓRIA 15%	5.063.565,00

DEMONSTRATIVO DAS AÇÕES DO ORÇAMENTO		
DESCRIÇÃO DA AÇÃO	CODIGO DA AÇÃO	VALOR TOTAL ORÇADO
Construção, Ampliação e Reforma do Hospital Municipal	1023	6.600,00
Construção, Ampliação e Reforma da Academia de Saúde	1024	5.600,00
Manutenção das Ações do Programa de Alimentação Escolar	2028	394.000,00
Manutenção das Ações do TFD	2039	153.600,00
Manutenção das Ações da Secretaria Municipal de Saúde	2040	1.076.300,00
Manutenção das Ações do Conselho de Saúde	2041	7.700,00
Manutenção das Ações do Fundo Municipal de Saúde	2042	3.835.500,00
Manutenção das Ações do Bloco da Assistência Farmacêutica	2043	69.800,00
Manutenção das Ações do Bloco da Atenção Básica	2044	601.000,00
Manutenção das Ações do Bloco do MAC	2045	901.400,00
Manutenção das Ações do Bloco da Vigilância	2046	494.800,00
Administração e Manutenção do Consórcio de Saúde	2228	262.800,00
Enfrentamento de Emergência COVID19	2229	9.900,00
TOTAL AÇÕES DO ORÇAMENTO		7.819.000,00



PREFEITURA MUNICIPAL DE SÃO GABRIEL

LEI ORÇAMENTÁRIA ANUAL
DEMONSTRATIVO DA APLICAÇÃO EM AÇÃO SOCIAL 5%
EXERCÍCIO - 2023

DEMONSTRATIVO DA APURAÇÃO DA BASE DE CÁLCULO	TOTAL ORÇADO
RECEITAS DE IMPOSTOS, TAXAS E CONTRIBUIÇÕES DE MELHORIA	2.718.200,00
IMPOSTOS	2.152.000,00
TAXAS	566.200,00
CONTRIBUIÇÕES DE MELHORIA	0,00
RECEITAS DE TRANSFERÊNCIAS CONSTITUCIONAIS LEGAIS	31.038.900,00
TRANSFERÊNCIAS DA UNIÃO	26.550.500,00
COTA PARTE DO FPM	26.528.000,00
COTA PARTE DO ITR	5.600,00
COTA PARTE DO IOF-OURO	0,00
LEI COMPLEMENTAR 87/96 - ICMS DE EXPORTAÇÃO	16.900,00
TRANSFERÊNCIAS DO ESTADO	4.488.400,00
COTA PARTE DO ICMS	4.105.400,00
COTA PARTE DO IPVA	350.000,00
COTA PARTE DO IPI	33.000,00
TOTAL DE RECEITAS QUE INCIDEM	33.757.100,00
5% SOBRE A RECEITA	1.687.855,00

DEMONSTRATIVO DAS AÇÕES DO ORÇAMENTO		
DESCRIÇÃO DA AÇÃO	CODIGO DA AÇÃO	VALOR TOTAL ORÇADO
Manutenção das Ações da Secretaria Municipal de Desenvolvimento Social e Promoção da Igualdad	2015	233.600,00
Manutenção do Conselho Tutelar e outros Conselhos Municipais	2016	32.700,00
Manutenção das Ações do Fundo Municipal de Assistência Social	2017	1.023.600,00
Manutenção do CRAS	2018	69.000,00
Manutenção do Bloco da PSB (SCFV/PBF)	2019	331.900,00
Manutenção do Programa Bolsa Família e Cadastro Único	2021	141.400,00
Manutenção do Fundo Municipal da Criança e Adolescente	2022	110.300,00
Manutenção dos Benefícios Assistenciais	2049	3.300,00
Manutenção da Criança Feliz	2051	43.700,00
Enfrentamento de Emergência COVID-19 - Social	2230	42.400,00
TOTAL AÇÕES DO ORÇAMENTO		2.031.900,00



PREFEITURA MUNICIPAL DE SÃO GABRIEL		
LEI ORÇAMENTÁRIA ANUAL		
DEMONSTRATIVO DA APLICAÇÃO EM EDUCAÇÃO - FUNDEB		
EXERCÍCIO - 2023		
DEMONSTRATIVO DA APURAÇÃO DA BASE DE CÁLCULO		TOTAL ORÇADO
FUNDEB		
RENDIMENTO DE APLICAÇÃO DOS RECURSOS DO FUNDEB		50.700,00
TRANSFERÊNCIAS MULTIGOVERNAMENTAIS DO FUNDEB		21.834.900,00
TOTAIS DAS RECEITAS QUE INCIDEM PARA O FUNDEB		19.885.600,00
DEMONSTRATIVO DA EDUCAÇÃO - FUNDEB 70%		
APLICAÇÃO OBRIGATÓRIA 70%		13.619.920,00
DEMONSTRATIVO DAS AÇÕES DO ORÇAMENTO		
DESCRIÇÃO DA AÇÃO	CODIGO DA AÇÃO	VALOR TOTAL ORÇADO
MANUTENÇÃO E DESENVOLVIMENTO DO ENSINO INFANTIL	2027	3.560.100,00
MANUTENÇÃO E DESENVOLVIMENTO DO ENSINO FUNDAMENTAL	2026	11.240.600,00
VALOR TOTAL ORÇADO - FUNDEB 70%		14.800.700,00



PREFEITURA MUNICIPAL DE SÃO GABRIEL		
LEI ORÇAMENTÁRIA ANUAL		
DEMONSTRATIVO DAS DESPESAS COM PESSOAL		
EXERCÍCIO - 2022		
DEMONSTRATIVO DA APURAÇÃO DA BASE DE CÁLCULO		TOTAL ORÇADO
RECEITA CORRENTE LÍQUIDA PREVISTA PARA O EXERCÍCIO		50.591.000,00
DEMONSTRATIVO DOS GASTOS DE PESSOAL		
APLICAÇÃO MÁXIMA LEGAL DO MUNICÍPIO (60% DA RCL)		31.054.600,00
DEMONSTRATIVO DAS AÇÕES DO ORÇAMENTO		
DESCRIÇÃO DO ELEMENTO DE DESPESA	CODIGO ELEMENTO	VALOR TOTAL ORÇADO
CONTRATAÇÃO POR TEMPO DETERMINADO	319004	6.702.000,00
VENCIMENTOS E VANTAGENS FIXAS - PESSOAL CIVIL	319011	19.269.200,00
OBRIGAÇÕES PATRONAIS	319013	4.269.700,00
RATEIO PELA PARTICIPAÇÃO EM CONSÓRCIO PÚBLICO	317170	4.100,00
SENTENÇAS JUDICIAIS	319091	516.600,00
DESPESAS DE EXERCÍCIOS ANTERIORES	319092	1.400,00
INDENIZAÇÕES E RESTITUIÇÕES TRABALHISTAS	319094	42.600,00
VALOR TOTAL ORÇADO - GASTOS COM PESSOAL*		30.805.600,00

*Obs: serão deduzidas as despesas de pessoal decorrentes de programas bipartites conforme Instrução nº 003/2018 do Tribunal de Contas dos Municípios do Estado da Bahia



PREFEITURA MUNICIPAL DE SÃO GABRIEL

LEI ORÇAMENTÁRIA ANUAL
DEMONSTRATIVO DA APURAÇÃO DO DUODÉCIMO
EXERCÍCIO - 2023

DEMONSTRATIVO DA APURAÇÃO DA BASE DE CALCULO	TOTAL ORÇADO
RECEITAS DE IMPOSTOS, TAXAS E CONTRIBUIÇÕES DE MELHORIA	2.718.200,00
IMPOSTOS	2.152.000,00
TAXAS	566.200,00
CONTRIBUIÇÕES DE MELHORIA	0,00
RECEITAS DE TRANSFERÊNCIAS CONSTITUCIONAIS LEGAIS	31.038.900,00
TRANSFERÊNCIAS DA UNIÃO	26.550.500,00
COTA PARTE DO FPM	26.528.000,00
COTA PARTE DO ITR	5.600,00
COTA PARTE DO IOF-OURO	0,00
LEI COMPLEMENTAR 87/96 - ICMS DE EXPORTAÇÃO	16.900,00
TRANSFERÊNCIAS DO ESTADO	4.488.400,00
COTA PARTE DO ICMS	4.105.400,00
COTA PARTE DO IPVA	350.000,00
COTA PARTE DO IPI	33.000,00
TOTAL DE RECEITAS QUE INCIDEM PARA BASE DE CÁLCULO	33.757.100,00

DEMONSTRATIVO DO ACOMPANHAMENTO DO DUODECIMO	
LIMITE DE REPASSE DE DUODECIMO SEGUNDO RECEITA ORÇADA	2.362.997,00
VALOR ORÇADO DE DESPESAS NO EXERCICIO	3.314.400,00
DIFERENÇA ENTRE VALOR DE APLICAÇÃO OBRIGATORIA E ORÇAMENTO	951.403,00
PERCENTUAL DE REPASSE DO MUNICIPIO	7%



PREFEITURA MUNICIPAL DE SÃO GABRIEL
 LEI DE DIRETRIZES ORÇAMENTÁRIAS
 ANEXO DE METAS FISCAIS
 ESTIMATIVA E COMPENSAÇÃO DA RENÚNCIA DE RECEITA
 2023

R\$ 1,00

TRIBUTOS	MODALIDADE	SETORES/PROGRAMAS/ BENEFICIÁRIO	RENÚNCIA DE RECEITA PREVISTA			COMPENSAÇÃO
			2023	2024	2025	
ISSQN	Anistia	Serviços				
Taxas pelo Poder de Polícia	Anistia	Contribuintes	45.000,00			Aumento da arrecadação dos Creditos Tributários da competência e Créditos da Dívida Ativa em função
IPTU	Anistia	Cadastrros imobiliários				
TOTAL			45.000,00			

FONTE: informações e planejamento da gestão

 PREFEITO MUNICIPAL
 HIPÓLITO RODRIGUES SILVA GOMES



PREFEITURA MUNICIPAL DE SÃO GABRIEL
LEI DE DIRETRIZES ORÇAMENTÁRIAS
ANEXO DE METAS FISCAIS
MARGEM DE EXPANSÃO DAS DESPESAS OBRIGATÓRIAS DE CARÁTER CONTINUADO
2023

AMF - Demonstrativo 8 (LRF, art. 4º, § 2º, inciso V)

R\$ 1,00

EVENTOS	VALOR PREVISTO PARA 2023
Aumento Permanente da Receita	17.532.270
(-) Transferências Constitucionais	10.945.425
(-) Transferências ao FUNDEB	112.992
Saldo Final do Aumento Permanente de Receita (I)	6.473.853
Redução Permanente de Despesa (II)	
Margem Bruta (III) = (I +II)	6.473.853
Saldo Utilizado da Margem Bruta (IV)	-
Novas DOCC	
Margem Líquida de Expansão de DOCC (V) = (III - IV)	6.473.853

FONTE: Prefeitura Municipal

PREFEITO MUNICIPAL
HIPÓLITO RODRIGUES SILVA GOMES



PREFEITURA DO MUNICIPIO DE SAO GABRIEL

Praça Largo da Pátria, 132 - CNPJ:13891544/0001-32

Orçamento Programa - Exercício de 2023

FICHAS DA RECEITA

Ficha	Código Rec	Entid.	Discriminação	Vínculo	%	Fte Recurso	Total Orçado
Fonte STN		1.500	Recursos não Vinculados de Impostos (Exerc. Corrente)				28.055.900,00
3	1112.50.0.1.00.00.00	2	IPTU - PRINCIPAL			0.1.00-001 000	83.000,00
4	1112.50.0.2.00.00.00	2	IPTU - MULTAS E JUROS DE MORA			0.1.00-001 000	5.700,00
5	1112.50.0.3.00.00.00	2	IPTU - DíVIDA ATIVA			0.1.00-001 000	36.100,00
6	1112.50.0.4.00.00.00	2	IPTU - MULTAS E JUROS DE MORA DA DíVIDA ATIVA			0.1.00-001 000	10.900,00
7	1112.53.0.1.00.00.00	2	ITIV - PRINCIPAL			0.1.00-001 000	109.000,00
8	1112.53.0.2.00.00.00	2	ITIV - MULTAS E JUROS DE MORA			0.1.00-001 000	1.100,00
9	1112.53.0.3.00.00.00	2	ITIV - DíVIDA ATIVA			0.1.00-001 000	1.100,00
10	1112.53.0.4.00.00.00	2	ITIV - MULTAS E JUROS DE MORA DA DíVIDA ATIVA			0.1.00-001 000	1.100,00
1	1113.03.1.1.00.00.00	2	IMP. SOBRE A RENDA - RETIDO NA FONTE - TRAB. - PRINCIPAL			0.1.00-001 000	600.000,00
2	1113.03.4.1.00.00.00	2	IMPOSTO SOBRE A RENDA - RETIDO NA FONTE - OUTROS RENDIM			0.1.00-001 000	480.900,00
11	1114.51.1.1.00.00.00	2	ISSQN - PRINCIPAL			0.1.00-001 000	779.000,00
12	1114.51.1.2.00.00.00	2	ISSQN - MULTAS E JUROS DE MORA			0.1.00-001 000	5.700,00
13	1114.51.1.3.00.00.00	2	ISSQN - DíVIDA ATIVA			0.1.00-001 000	37.300,00
14	1114.51.1.4.00.00.00	2	ISSQN - MULTAS E JUROS DE MORA DA DíVIDA ATIVA			0.1.00-001 000	1.100,00
33	1321.01.0.1.00.00.04	3	REMUNERAÇÃO DE DEPÓSITOS BANCÁRIOS - SAÚDE 15%			6.1.02-020 002	1.100,00
34	1321.01.0.1.00.00.16	4	REMUNERAÇÃO DE DEPÓSITOS BANCÁRIOS - MDE			7.1.01-010 001	1.100,00
44	1711.51.1.1.00.00.00	2	COTA-PARTE DO FUNDO DE PARTICIPAÇÃO DOS MUNICÍPIOS - CC			0.1.00-001 000	24.500.000,00
45	1711.51.2.1.00.00.00	2	COTA-PARTE DO FUNDO DE PARTICIPAÇÃO DO MUNICÍPIOS -			0.1.00-001 000	1.014.000,00
46	1711.51.3.1.00.00.00	2	COTA-PARTE DO FUNDO DE PARTICIPAÇÃO DOS MUNICÍPIOS - 1º			0.1.00-001 000	1.014.000,00
47	1711.52.0.1.00.00.00	2	COTA-PARTE DO IMPOSTO SOBRE A PROPRIEDADE TERRITORIAL			0.1.00-001 000	5.600,00
69	1719.51.0.1.00.00.00	2	TRANSFERÊNCIAS FINANCEIRAS DO ICMS - DESONERAÇÃO -			0.1.00-001 000	16.900,00
137	1719.99.0.1.09.00.04	2	OUTRAS TRANSFERÊNCIAS DA UNIÃO			0.1.00-001 001	601.000,00
138	1719.99.0.1.09.00.05	2	OUTRAS TRANSFERÊNCIAS - LC 176/2000			0.1.00-001 000	27.300,00
146	1719.99.0.1.09.00.06	2	OUTRAS TRANSFERÊNCIAS - REN-FUNDO DE RENDIMENTOS			0.1.00-001 000	10.000,00
70	1721.50.0.1.00.00.00	2	COTA-PARTE DO ICMS - PRINCIPAL			0.1.00-001 000	4.105.400,00
71	1721.51.0.1.00.00.00	2	COTA-PARTE DO IPVA - PRINCIPAL			0.1.00-001 000	350.000,00
72	1721.52.0.1.00.00.00	2	COTA-PARTE DO IPI - MUNICÍPIOS - PRINCIPAL			0.1.00-001 000	33.000,00
143	1999.99.1.1.00.00.00	3	OUTRAS RECEITAS - SAÚDE 15%			6.1.02-020 002	10.000,00
147	1999.99.2.1.01.00.00	3	OUTRAS RECEITAS			0.1.02-020 002	10.000,00
88	9718.01.2.1.00.00.00	2	DEDUÇÃO DE RECEITA PARA FORMAÇÃO DO FUNDEB - FPM			0.1.00-001 000	-4.900.000,00
89	9718.01.5.1.00.00.00	2	DEDUÇÃO DE RECEITA PARA FORMAÇÃO DO FUNDEB - ITR			0.1.00-001 000	-1.100,00
90	9718.06.1.1.00.00.00	2	DEDUÇÃO DE RECEITA P/ FORMAÇÃO DO FUNDEB - ICMS DESONE			0.1.00-001 000	-3.400,00
99	9728.01.1.1.00.00.00	2	DEDUÇÃO DE RECEITA PARA FORMAÇÃO DO FUNDEB - ICMS			0.1.00-001 000	-821.000,00
91	9728.01.2.1.00.00.00	2	DEDUÇÃO DE RECEITA PARA FORMAÇÃO DO FUNDEB - IPVA			0.1.00-001 000	-70.000,00
Fonte STN		1.501	Outros Recursos não Vinculados (Exerc. Corrente)				123.700,00
142	1321.01.0.1.00.00.00	5	REMUNERAÇÃO DE DEPÓSITOS BANCÁRIOS - PRINCIPAL			0.1.00-001 000	10.000,00
87	1321.01.0.1.00.00.00	2	REMUNERAÇÃO DE DEPÓSITOS BANCÁRIOS - PRINCIPAL			0.1.00-001 000	22.100,00
145	1911.07.0.1.00.00.00	2	MULTAS APLICADAS PELOS TRIBUNAIS DE CONTAS - PRINCIPAL			0.1.00-001 001	10.000,00
144	1911.07.0.2.00.00.00	2	MULTAS APLICADAS PELOS TRIBUNAIS DE CONTAS - MULTAS E			0.1.00-001 001	10.000,00
104	1923.99.0.1.01.00.00	2	RESSARCIMENTOS DETERMINADOS PELO TCM/BA			0.1.00-001 000	27.800,00
81	1923.99.0.1.09.00.00	2	OUTROS RESSARCIMENTOS			0.1.00-001 000	37.500,00
119	1999.99.1.1.00.00.00	2	OUTRAS RECEITAS - SAÚDE 15%			0.1.00-001 000	6.300,00
Fonte STN		1.540	Transferências do FUNDEB - Impostos e Transferências de Impostos (Exerc. Corrente)				14.146.000,00
31	1321.01.0.1.00.00.02	4	REMUNERAÇÃO RECURSOS VINCULADOS -FUNDEB 70% - PRINCIPAL			0.1.18-010 018	40.600,00
32	1321.01.0.1.00.00.03	4	REMUNERAÇÃO RECURSOS VINCULADOS -FUNDEB 30%- PRINCIPAL			0.1.19-010 019	10.100,00
94	1751.50.0.1.00.00.01	4	TRANSFERÊNCIAS DE RECURSOS DO FUNDEB 70%			0.1.18-010 080	9.100.000,00
78	1751.50.0.1.00.00.02	4	TRANSFERÊNCIAS DE RECURSOS DO FUNDEB 30%			0.1.19-010 019	4.995.300,00
Fonte STN		1.541	Transferências do FUNDEB - Complementação da União - VAAF (Exerc. Corrente)				4.439.600,00
79	1715.51.0.1.00.00.01	4	COMPLEMENTAÇÃO DA UNIÃO AO FUNDEB - VAAF 70%			0.1.18-010 080	2.960.100,00
80	1715.51.0.1.00.00.02	4	COMPLEMENTAÇÃO DA UNIÃO AO FUNDEB - VAAF 30%			0.1.19-010 080	1.479.500,00
Fonte STN		1.542	Transferências do FUNDEB - Complementação da União - VAAT (Exerc. Corrente)				3.300.000,00
135	1715.50.0.2.00.00.01	4	COMPLEMENTAÇÃO DA UNIÃO AO FUNDEB - VAAT 70%			0.1.18-010 018	2.700.000,00
136	1715.50.0.2.00.00.02	4	COMPLEMENTAÇÃO DA UNIÃO AO FUNDEB - VAAT 30%			0.1.19-010 090	600.000,00
Fonte STN		1.544	Recursos de Precatórios do FUNDEF (Exerc. Corrente)				364.300,00
86	1321.01.0.1.00.00.25	4	REMUNERAÇÃO DE DEPÓSITOS BANCÁRIOS FUNDEF - PRINCIPAL			0.1.95-001 000	364.300,00
Fonte STN		1.550	Transferência do Salário-Educação (Exerc. Corrente)				702.300,00
40	1321.01.0.1.00.00.11	4	REMUNERAÇÃO DE RECURSOS VINC. - SALÁRIO EDUCAÇÃO			0.1.04-010 099	2.300,00
61	1714.50.0.1.00.00.00	4	TRANSFERÊNCIAS DO SALÁRIO-EDUCAÇÃO - PRINCIPAL			0.1.04-010 092	700.000,00
Fonte STN		1.551	Transferências de Recursos do FNDE referentes ao Programa Dinheiro Direto na Escola (PDDE)				5.000,00



PREFEITURA DO MUNICÍPIO DE SÃO GABRIEL

Praça Largo da Pátria, 132 - CNPJ:13891544/0001-32

Orçamento Programa - Exercício de 2023

FICHAS DA RECEITA

Ficha	Código Rec	Entid.	Discriminação	Vínculo	%	Fte Recurso	Total Orçado
			(Exerc.Corrente)				
161	1714.51.0.1.00.00.00	4	TRANSFERÊNCIAS DIRETAS DO FNDE REFERENTES AO PROGRAM			0.1.15-001 001	5.000,00
Fonte STN	1.552		Transferências de Recursos do FNDE referentes ao Programa Nacional de Alimentação Escolar (PNAE)				659.200,00
			(Exerc.Corrente)				
62	1714.52.0.1.00.00.01	4	PNAE- EJA			0.1.15-010 015	30.000,00
63	1714.52.0.1.00.00.02	4	PNAE- PRÉ-ESCOLA			0.1.15-010 015	70.000,00
64	1714.52.0.1.00.00.03	4	PNAE- ENSINO FUNDAMENTAL			0.1.15-010 015	350.000,00
65	1714.52.0.1.00.00.04	4	PNAE- AEE			0.1.15-010 015	12.000,00
66	1714.52.0.1.00.00.05	4	PNAE- CRECHE			0.1.15-010 093	46.100,00
68	1714.52.0.1.00.00.06	4	PNAE- MAIS EDUCAÇÃO			0.1.15-010 093	17.300,00
67	1714.52.0.1.00.00.07	4	PNAE- QUILOMBOLA			0.1.15-010 015	133.800,00
Fonte STN	1.553		Transferências de Recursos do FNDE Referentes ao Programa Nacional de Apoio ao Transporte Escolar (PNATE) (Exerc.Corrente)				243.000,00
110	1714.53.0.1.00.00.00	4	TRANSFERÊNCIAS REFERENTES PNATE - PRINCIPAL			0.1.15-010 015	243.000,00
Fonte STN	1.569		Outras Transferências de Recursos do FNDE (Exerc.Corrente)				437.300,00
38	1321.01.0.1.00.00.06	4	REMUNERAÇÃO DE DEPÓSITOS BANCÁRIOS - FNDE			0.1.15-001 000	11.200,00
132	1714.54.1.1.00.00.00	4	TRANSFERÊNCIAS REFERENTES AO PROGRAMA NACIONAL DE I			0.1.15-001 001	131.100,00
133	1714.55.0.1.00.00.00	4	TRANSFERÊNCIAS REFERENTES AO PROGRAMA BRASIL ALFABI			0.1.15-001 001	131.100,00
134	1714.58.0.1.00.00.00	4	TRANSFERÊNCIAS REFERENTES AO PROGRAMA DE APOIO A AQ			0.1.15-001 001	163.900,00
Fonte STN	1.570		Transferências do Governo Federal referentes a Convênios e Instrumentos Congêneres vinculados à Educação (Exerc.Corrente)				2.717.200,00
37	1321.01.0.1.00.00.10	4	REMUNERAÇÃO DE OUTROS RECURSOS VINCULA - CONVENIOS I			0.1.22-010 022	17.200,00
84	2412.50.1.1.00.00.00	4	TRANSFERÊNCIAS PARA O PROGRAMA DE APOIO AO TRANSPOI			0.1.22-010 022	2.700.000,00
Fonte STN	1.576		Transferências de Recursos dos Estados para programas de educação (Exerc.Corrente)				10.000,00
160	1721.98.0.1.00.00.08	4	OUTRAS TRANSFERÊNCIAS DOS ESTADOS - PETE			0.1.22-001 001	10.000,00
Fonte STN	1.600		Transf.Fundo a Fundo de Recursos do SUS provenientes do Governo Federal - Bloco de Manutenção das Ações e Serviços Públicos de Saúde (Exerc.Corrente)				5.908.600,00
95	1321.01.0.1.00.00.07	3	REMUNERAÇÃO DE RECURSOS VINCULADOS -SUS			0.1.14-020 002	33.100,00
128	1713.50.1.1.00.00.01	3	AGENTE COMUNITARIO DE SAÚDE			0.1.14-001 001	1.300.000,00
129	1713.50.1.1.00.00.02	3	INCENTIVO FINANCEIRO DA APS - CAPITAÇÃO PONDERADA			0.1.14-001 001	2.065.700,00
130	1713.50.1.1.00.00.03	3	INCENTIVO PARA AÇÕES ESTRATÉGICAS			0.1.14-001 001	415.200,00
50	1713.50.1.1.00.00.05	3	PROGRAMA DE INFORMATIZAÇÃO DA APS			0.1.14-020 014	131.100,00
149	1713.50.1.1.00.00.06	3	INCENTIVO FINANCEIRO DA APS - DESEMPENHO			0.1.14-020 014	300.000,00
150	1713.50.1.1.00.00.07	3	INCREMENTO TEMPORÁRIO AO CUSTEIO DOS SERVIÇOS			0.1.14-020 014	1.000.000,00
151	1713.50.1.1.00.00.08	3	IMPLEMENTAÇÃO DE POLÍTICAS DE PROMOÇÃO DA EQUIDADE			0.1.14-020 014	50.000,00
53	1713.50.2.1.00.00.01	3	ATENÇÃO À SAÚDE DA POPULAÇÃO PARA PROCEDIMENTOS N			0.1.14-020 014	173.000,00
102	1713.50.3.1.00.00.00	3	TRANSF Ações E SERV PÚBLICOS DE SAÚDE - VIGILÂNCIA EM			0.1.14-020 052	240.000,00
52	1713.50.4.1.00.00.00	3	TRANSF Ações E SERV Públ DE SAÚDE - ASSISTÊNCIA FARM			0.1.14-020 014	200.500,00
Fonte STN	1.601		Transf.Fundo a Fundo de Recursos do SUS provenientes do Governo Federal - Bloco de Estruturação da Rede de Serviços Públicos de Saúde (Exerc.Corrente)				450.000,00
51	1713.51.1.1.00.00.00	3	TRANSF ESTRUTURAÇÃO DA REDE SERV Públ SAÚDE-ATENÇÃO			0.1.14-020 014	300.000,00
55	1713.51.2.1.00.00.00	3	TRAN ESTRUTURAÇÃO REDE SERV Públ SAÚDE-ATENÇÃO ESPEI			0.1.14-020 015	150.000,00
Fonte STN	1.602		Transf.Fundo a Fundo Recursos SUS provenientes Governo Federal-Bloco Manut.Ações e Serviços Públicos Saúde-Recursos destinados ao enfrentamento COVID-19 no bojo da ação 21C0 (Exerc.Corrente)				300.000,00
111	1713.50.9.1.00.00.00	3	TRANSF Ações E SERVIÇOS PÚBLICOS DE SAÚDE - OUTROS F			0.1.14-020 131	300.000,00
Fonte STN	1.603		Transf.Fundo a Fundo Recursos SUS provenientes Governo Federal-Bloco Estruturação Rede Serv.Públicos Saúde-Recursos destinados enfrentamento COVID-19 no bojo da ação 21C0. (Exerc.Corrente)				200.000,00
97	1713.50.9.1.00.00.02	3	OUTRAS TRANSFERENCIAS SUS			0.1.14-020 023	200.000,00
Fonte STN	1.621		Transferências Fundo a Fundo de Recursos do SUS provenientes do Governo Estadual (Exerc.Corrente)				550.100,00
74	1723.50.0.1.00.00.01	3	PSF - ESTADO			0.1.14-020 023	68.300,00
139	1723.50.0.1.00.00.04	3	GERENCIAMENTO DO SERVIÇO HOSPITALAR E AMBULATORIAL			0.1.14-020 053	60.100,00
75	1723.50.0.1.00.00.05	3	SERVIÇOS HOSPITALARES- AIH- ESTADO			0.1.14-020 130	200.300,00
108	1723.50.0.1.00.00.06	3	SIA -SUS -ESTADO			0.1.14-020 053	221.400,00
Fonte STN	1.631		Transferências do Governo Federal referentes a Convênios e Instrumentos Congêneres vinculados à Saúde (Exerc.Corrente)				500.000,00
83	2411.50.1.1.00.00.00	3	TRANSFERÊNCIAS DE RECURSOS DO BLOCO DE MANUTENÇÃO I			0.1.23-020 023	500.000,00
Fonte STN	1.633		Transferências de Municípios referentes a Convênios Instrumentos Congêneres vinculados à Saúde (Exerc.Corrente)				39.500,00
36	1321.01.0.1.00.00.09	3	REMUNERAÇÃO DE OUTROS RECURSOS VINCULADOS - CONVEN			0.1.23-020 130	39.500,00
Fonte STN	1.660		Transferência de Recursos do Fundo Nacional de Assistência Social - FNAS (Exerc.Corrente)				1.000.700,00
42	1321.01.0.1.00.00.05	5	REMUNERAÇÃO DE DEPÓSITOS RECURSOS VINCULADOS - FNAS			0.1.29-030 169	8.900,00
56	1716.50.0.1.00.00.00	5	TRANSFERÊNCIAS DE RECURSOS DO FUNDO NACIONAL DE ASS			0.1.29-030 029	45.700,00



PREFEITURA DO MUNICÍPIO DE SÃO GABRIEL

Praça Largo da Pátria, 132 - CNPJ:13891544/0001-32

Orçamento Programa - Exercício de 2023

FICHAS DA RECEITA

Página 3

Ficha	Código Rec	Entid.	Discriminação	Vínculo	%	Fte Recurso	Total Orçado
58	1716.50.0.1.02.00.00	5	GRUPO DE PROTEÇÃO SOCIAL BÁSICA			0.1.29-030 029	565.300,00
152	1716.50.0.1.02.00.01	5	SERVIÇO DE CONVIVÊNCIA E FORTALECIMENTO DE VÍNCULOS			0.1.29-030 029	10.000,00
153	1716.50.0.1.02.00.02	5	PISO BÁSICO FIXO			0.1.29-030 029	10.000,00
59	1716.50.0.1.03.00.00	5	BLOCO DE GESTÃO DO SUAS			0.1.29-030 029	57.600,00
60	1716.50.0.1.04.00.00	5	BLOCO DE GESTÃO DO BOLSA FAMILIA E CADASTRO UNICO			0.1.29-030 029	112.300,00
154	1716.50.0.1.04.00.01	5	PROGRAMA AUXÍLIO BRASIL			0.1.29-030 029	10.000,00
57	1716.50.0.1.06.00.00	5	BLOCO DOS PROGRAMAS			0.1.29-030 029	170.900,00
155	1716.50.0.1.06.00.01	5	PROGRAMA PRIMEIRA INFÂNCIA			0.1.29-030 029	10.000,00
Fonte STN		1.661	Transferência de Recursos dos Fundos Estaduais de Assistência Social (Exerc.Corrente)				126.900,00
41	1321.01.0.1.00.00.12	5	REMUNERAÇÃO DE RECURSOS VINC. - FEAS			0.1.28-030 028	1.100,00
93	1721.98.0.1.00.00.07	5	OUTRAS TRANSFERÊNCIAS DOS ESTADOS - FEAS			0.1.28-030 028	60.900,00
112	1721.98.0.1.03.00.01	5	BENEFÍCIOS EVENTUAIS			0.1.28-001 001	64.900,00
Fonte STN		1.665	Transferências de Convênios e Instrumentos Congêneres vinculados à Assistência Social (Exerc.Corrente)				200.000,00
98	2413.50.0.1.00.00.00	5	TRANSFERÊNCIAS DE RECURSOS DO FUNDO NACIONAL DE ASS			0.1.24-001 000	200.000,00
Fonte STN		1.700	Outras Transferências de Convênios ou Instrumentos Congêneres da União (Exerc.Corrente)				6.521.700,00
106	1321.01.0.1.00.00.08	2	REMUNERAÇÃO DE RECURSOS VINCULADOS CONVENIOS OUTRC			0.1.24-001 001	21.700,00
127	1719.99.0.1.09.00.03	4	TRANSFERÊNCIA DA UNIÃO - CULTURA			0.1.24-090 024	500.000,00
85	2499.99.0.1.00.00.00	2	OUTRAS TRANSFERÊNCIAS DE CAPITAL - PRINCIPAL			0.1.24-090 005	6.000.000,00
Fonte STN		1.703	Outras Transferências de Convênios ou Instrumentos Congêneres de outras Entidades (Exerc.Corrente)				10.000,00
148	1999.99.2.1.01.00.00	2	OUTRAS RECEITAS			9.1.24-090 024	10.000,00
Fonte STN		1.704	Transferências da União Referentes a Compensações Financeiras pela Exploração de Recursos Naturais (Exerc.Corrente)				602.500,00
30	1321.01.0.1.00.00.01	2	REMUNERAÇÃO DE DEPÓSITOS DE RECURSOS VINCULADOS - RC			0.1.42-090 042	2.300,00
49	1712.52.4.1.00.00.00	2	COTA-PARTE DO FUNDO ESPECIAL DO PETRÓLEO - FEP - PR			0.1.42-090 042	600.200,00
Fonte STN		1.705	Transferências dos Estados Referentes a Compensações Financeiras pela Exploração de Recursos Naturais (Exerc.Corrente)				10.000,00
158	1712.52.1.1.00.00.00	2	COTA-PARTE DA COMPENSAÇÃO FINANCEIRA PELA PRODUÇÃO C			0.1.42-090 042	10.000,00
Fonte STN		1.706	Transferência Especial da União (Exerc.Corrente)				310.000,00
141	1321.01.0.1.00.00.20	3	REM. DEPÓSITOS BANCÁRIOS- OUTRAS TRANSFERÊNCIAS			0.1.55-001 001	10.000,00
131	1713.50.9.1.00.00.01	3	OUTRAS TRANSF. EMENDA PARLAMENTAR IMPOSITIVAS			0.1.55-001 001	300.000,00
Fonte STN		1.707	Transferências da União - inciso I do art. 5º da Lei Complementar 173/2020 (Exerc.Corrente)				2.200,00
126	1321.01.0.1.00.00.14	5	REMUNERAÇÕES RECURSOS VINCULADOS LC 173/2020			0.1.09-001 001	1.100,00
125	1321.01.0.1.00.00.19	3	REMUN. DE DEPÓSITOS BANCÁRIOS - RECURSO VINCULADO LC			0.1.09-020 131	1.100,00
Fonte STN		1.708	Transferência da União referente à Compensação Financeira de Recursos Minerais (Exerc.Corrente)				10.000,00
157	1712.51.0.1.00.00.00	2	COTA-PARTE DA COMPENSAÇÃO FINANCEIRA PELA EXPLORAÇÃO			0.1.42-090 042	10.000,00
Fonte STN		1.709	Transferência da União referente à Compensação Financeira de Recursos Hídricos (Exerc.Corrente)				5.600,00
48	1712.50.0.1.00.00.00	2	COTA-PARTE DA COMPENSAÇÃO FINANCEIRA PELA EXPLORAÇÃO			0.1.42-090 042	5.600,00
Fonte STN		1.749	Outras vinculações de transferências (Exerc.Corrente)				64.100,00
43	1321.01.0.1.00.00.13	2	REMUNERAÇÃO DE RECURSOS VINC. - FCBA			0.1.10-090 010	2.300,00
107	1321.01.0.1.00.00.18	2	REMUNERAÇÕES GESTÃO DA CESSÃO ONEROSA DO BÔNUS PF			0.1.44-001 001	21.800,00
140	1321.01.0.1.00.00.24	2	REMUNERAÇÃO DE DEPÓSITOS BANCÁRIOS - A BLANC			0.1.97-001 001	10.900,00
156	1719.99.0.1.01.00.01	2	BAP - BÔNUS DE ASSINATURA DO PRÉ-SAL			0.1.44-001 001	10.000,00
159	1719.99.0.1.09.00.07	2	BAP - BONUS DE ASSINATURA DO PRÉ SAL			0.1.44-001 001	10.000,00
76	1721.98.0.1.01.00.00	2	FCBA			0.1.10-090 010	9.100,00
Fonte STN		1.750	Recursos da Contribuição de Intervenção no Domínio Econômico - CIDE (Exerc.Corrente)				18.400,00
35	1321.01.0.1.00.00.17	2	REMUNERAÇÃO DE DEPÓSITOS RECURSOS VINCULADOS - CIDE			0.1.16-090 070	1.200,00
73	1721.53.0.1.00.00.00	2	COTA-PARTE DA CONTRIBUIÇÃO DE INTERVENÇÃO NO DOMÍNIO E			0.1.16-090 070	17.200,00
Fonte STN		1.753	Recursos Provenientes de Taxas, Contribuições e Preços Públicos (Exerc.Corrente)				566.200,00
29	1121.01.0.1.00.00.00	2	TAXAS DE INSPEÇÃO, CONTROLE E FISCALIZAÇÃO - PRINCIPAL			0.1.00-001 000	1.100,00
18	1121.01.0.1.01.00.00	2	TFF - PRINCIPAL			0.1.00-001 000	482.800,00
17	1121.01.0.1.07.00.00	2	TAXA DE OBRAS			0.1.00-001 000	1.100,00
123	1121.01.0.2.00.00.00	2	TAXAS DE INSPEÇÃO, CONTROLE E FISCALIZAÇÃO - MULTAS E JI			0.1.00-001 000	21.100,00
19	1121.01.0.2.00.00.01	2	TFF- MULTAS E JUROS			0.1.00-001 000	11.100,00
124	1121.01.0.3.00.00.00	2	TAXAS DE INSPEÇÃO, CONTROLE E FISCALIZAÇÃO - DÍVIDA ATIV			0.1.00-001 000	1.100,00
20	1121.01.0.3.00.00.01	2	TFF - DÍVIDA ATIVA			0.1.00-001 000	4.600,00
24	1121.04.0.1.00.00.00	2	TAXA DE CONTROLE E FISCALIZAÇÃO AMBIENTAL - PRINCIPAL			0.1.00-001 000	9.200,00
25	1121.04.0.2.00.00.00	2	TAXA DE CONTROLE E FISCALIZAÇÃO AMBIENTAL - MULTAS E JI			0.1.00-001 000	1.100,00
26	1121.04.0.3.00.00.00	2	TAXA DE CONTROLE E FISCALIZAÇÃO AMBIENTAL - DÍVIDA ATIV			0.1.00-001 000	1.100,00
21	1121.50.0.1.00.00.00	2	TAXA DE FISCALIZAÇÃO DE VIGILÂNCIA SANITÁRIA - PRINCIPAL			0.1.00-001 000	1.300,00
22	1121.50.0.2.00.00.00	2	TAXA DE FISCALIZAÇÃO DE VIGILÂNCIA SANITÁRIA - MULTAS E J			0.1.00-001 000	1.100,00



PREFEITURA DO MUNICIPIO DE SAO GABRIEL

Praça Largo da Pátria, 132 - CNPJ:13891544/0001-32

Orçamento Programa - Exercício de 2023

FICHAS DA RECEITA

Página 4

Ficha	Codigo Rec	Entid.	Discriminação	Vínculo	%	Fte Recurso	Total Orçado
23	1121.50.0.3.00.00.00	2	TAXA DE FISCALIZAÇÃO DE VIGILÂNCIA SANITÁRIA - DÍVIDA ATIV			0.1.00-001 000	1.100,00
27	1122.01.0.1.00.00.00	2	TAXAS PELA PRESTAÇÃO DE SERVIÇOS EM GERAL - PRINCIPAL			0.1.00-001 000	27.300,00
28	1122.01.0.1.00.00.01	2	TAXA DE CEMITERIO - PRINCIPAL			0.1.00-001 000	1.100,00
TOTAL							72.600.000,00



PREFEITURA DO MUNICIPIO DE SAO GABRIEL

Praça Largo da Pátria, 132

13891544/0001-32

Exercício: 2023

DESPESA ORÇADA POR FUNÇÃO

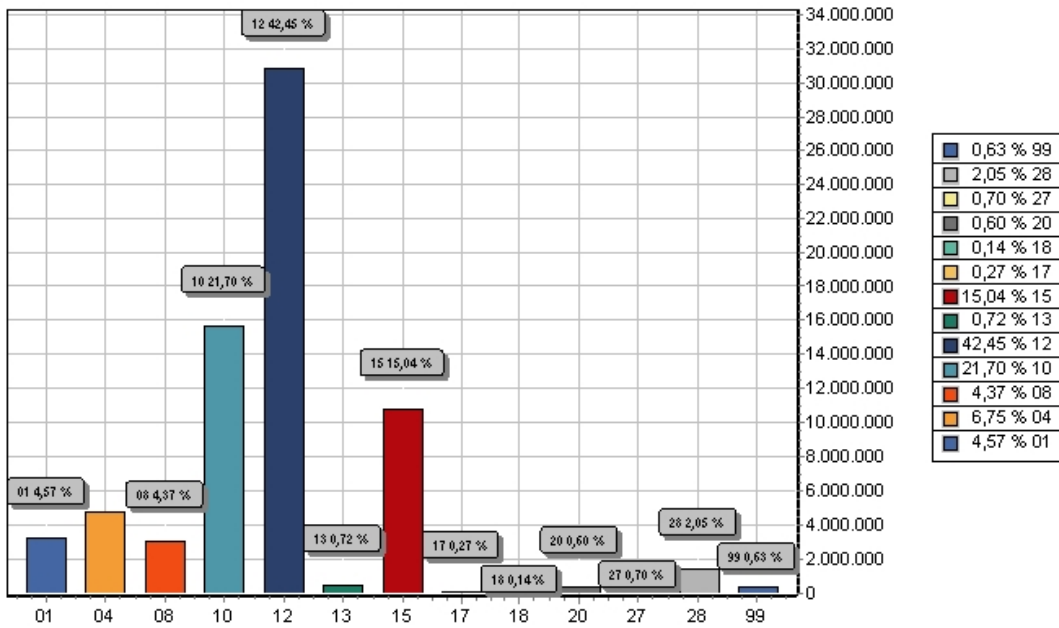

FUNÇÃO	DOTAÇÃO
01 Legislativa	3.314.400,00
04 Administração	4.899.200,00
08 Assistência Social	3.175.200,00
10 Saúde	15.754.500,00
12 Educação	30.815.500,00
13 Cultura	525.000,00
15 Urbanismo	10.916.800,00
17 Saneamento	199.600,00
18 Gestão Ambiental	103.500,00
20 Agricultura	436.900,00
27 Desporto e Lazer	510.900,00
28 Encargos Especiais	1.489.500,00
99 Reserva de Contingência	459.000,00
TOTAL	72.600.000,00



PREFEITURA DO MUNICIPIO DE SAO GABRIEL

Praça Largo da Pátria, 132

13891544/0001-32

Exercício: 2023

DESPESA ORÇADA POR GRUPO

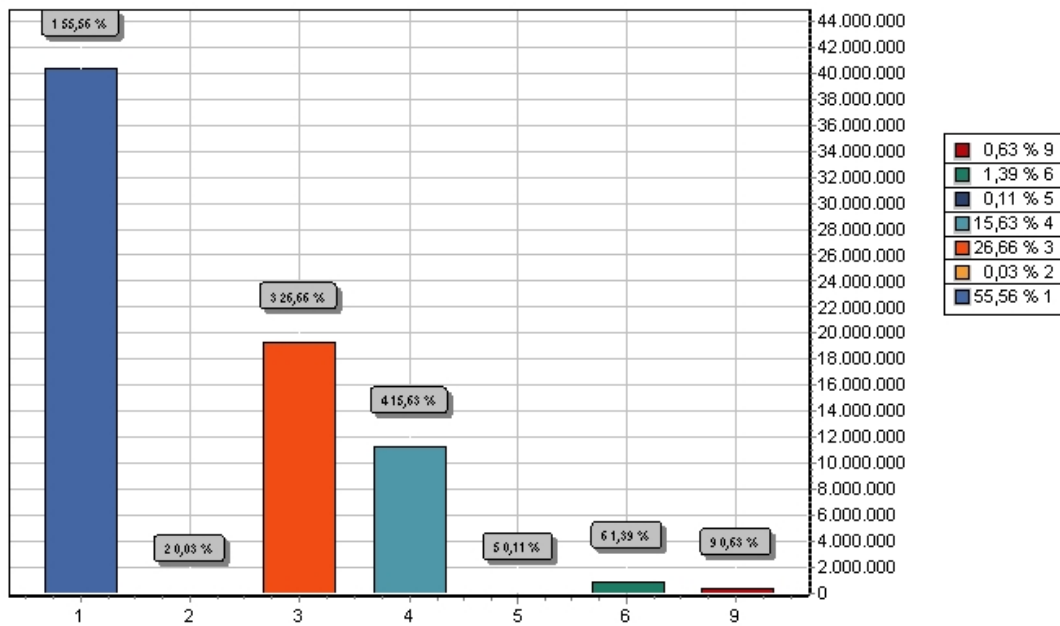

GRUPO	DOTAÇÃO
1 PESSOAL E ENCARGOS SOCIAIS	40.334.900,00
2 JUROS E ENCARGOS DA DÍVIDA	21.100,00
3 OUTRAS DESPESAS CORRENTES	19.357.500,00
4 INVESTIMENTOS	11.344.600,00
5 INVERSÕES FINANCEIRAS	77.000,00
6 AMORTIZAÇÃO DA DÍVIDA	1.005.900,00
9 RESERVA DE CONTINGÊNCIA	459.000,00
TOTAL	72.600.000,00



PREFEITURA DO MUNICIPIO DE SAO GABRIEL

Praça Largo da Pátria, 132

13891544/0001-32

Exercício: 2023

RECEITA PREVISTA

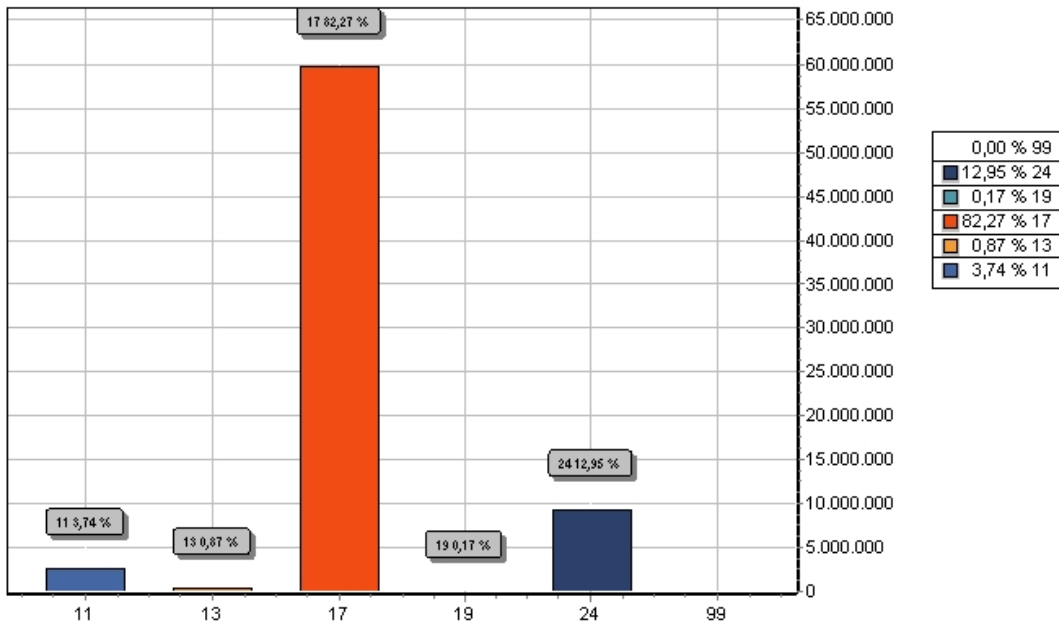

CODIGO	PREVISTO
11 IMPOSTOS, TAXAS E CONTRIBUIÇÕES DE MELHORIA	2.718.200,00
13 RECEITA PATRIMONIAL	635.000,00
17 TRANSFERENCIAS CORRENTES	59.725.200,00
19 OUTRAS RECEITAS CORRENTES	121.600,00
24 TRANSFERÊNCIAS DE CAPITAL	9.400.000,00
99 RECURSOS ARRECADADOS EM EXERCÍCIOS ANTERIORES	0,00
TOTAL	72.600.000,00



Contrato



ESTADO DA BAHIA
Prefeitura Municipal de São Gabriel
CNPJ (MF) 13.891.544/0001-32

DISPENSA DE LICITAÇÃO Nº 0864/2022
EXTRATO DO CONTRATO Nº 0877/2022

Processo Administrativo: 0864/2022. **Contrato:** 0877/2022. **Contratante:** Prefeitura Municipal de São Gabriel - BA. **Contratada:** CR TEIXEIRA INFORMATICA EIRELI **Objeto:** Contratação de empresa especializada com vistas a aquisição de equipamentos de informática para atender as demandas das escolas municipais de São Gabriel – BA. **Vigência:** 15/12/2022 até 15/02/2022. **Valor Global:** R\$ 50.420,00 (Cinquenta mil e quatrocentos e vinte reais). **Dotação Orçamentária** – Órgão: 02.05.02 – Projeto/Atividade: 2.026 / 2.027 - Natureza da Despesa: 4.4.90.52.00/3.3.90.30.00 e Fonte: 01 / 04 / 15 / 19. **Fundamentação Legal:** artigo 75, inciso II da Lei Federal 14.133/2021.

São Gabriel - Ba, 27 de dezembro de 2022.

Lucélia Rodrigues Silva Gomes.
Agente de Contratação.
Portaria nº144/2021.



Inexigibilidade



ESTADO DA BAHIA
Prefeitura Municipal de São Gabriel
CNPJ (MF) 13.891.544/0001-32

“Extrato de Ratificação”

INEXIGIBILIDADE DE LICITAÇÃO Nº 0868/2022

O Prefeito Municipal de São Gabriel, Bahia, no uso de suas atribuições:

Reconhece e **RATIFICA**, nos termos do artigo 25 da lei 8.666/93, a situação de inexigibilidade de licitação no presente processo, em consonância com o despacho formulado pela Comissão Permanente de Licitação, visto manifestação no parecer jurídico. Em consequência fica o LABORATÓRIO DE PRÓTESES DENTÁRIAS OLIVEIRA LTDA convocado para assinatura do contrato no prazo de cinco dias.

São Gabriel - BA, 12 de Dezembro de 2022.

Hipólito Rodrigues Silva Gomes
Prefeito Municipal

Largo da Pátria, 132 – Centro. São Gabriel – BA. CEP: 44915- 000
Fone/Fax: (74) 3620 2122





ESTADO DA BAHIA
Prefeitura Municipal de São Gabriel
CNPJ (MF) 13.891.544/0001-32

EXTRATO DE PUBLICAÇÃO DE INEXIGIBILIDADE

INEXIGIBILIDADE Nº: 0868/2022
PROCESSO ADMINISTRATIVO Nº: 0274/2022

RESUMO DO OBJETO: CONTRATAÇÃO DE PESSOAS JURÍDICAS PARA PRESTAÇÃO DE SERVIÇOS TERCEIRIZADOS DE MOLDAGEM, CONFECÇÃO, INSTALAÇÃO, AJUSTES E ADAPTAÇÃO DE PRÓTESES DENTÁRIAS REMOVÍVEIS A SEREM REALIZADOS POR PROFISSIONAIS ESPECIALIZADOS, PARA PROPORCIONAR SAÚDE BUCAL E BEM ESTAR GERAL ATRAVÉS DE REABILITAÇÃO FUNCIONAL E SOCIAL DAS PESSOAS QUE SERÃO ATENDIDAS, VISANDO SUPRIR AS NECESSIDADES DA POPULAÇÃO DO MUNICÍPIO DE SÃO GABRIEL-BA, ATRAVÉS DO EDITAL DE CREDENCIAMENTO 0004/2022

CONTRATADO: LABORATÓRIO DE PRÓTESES DENTÁRIAS OLIVEIRA LTDA
CNPJ/CPF: 47.607.144/0001-74
VALOR: R\$140.856,00(Cento e quarenta mil e oitocentos e cinquenta e seis reais).
BASE LEGAL: Artigo 25, inciso II e § 1º, da Lei Federal nº 8.666/93 de 21/06/1993 e suas alterações.

DOTAÇÃO:
Órgão / Unidade: 02.09.02
Projeto / Atividade: 2.042 / 2.044
Elemento de Despesa: 3.3.9.0.39.00
Fonte: 02 / 14 / 55

DATA DA HOMOLOGAÇÃO E ADJUDICAÇÃO: 12 de Dezembro de 2022.

Hipólito Rodrigues Silva Gomes
Prefeito Municipal

CERTIDÃO

Certifico que o Extrato acima foi afixado no quadro de avisos da Prefeitura para conhecimento geral.

Em, ____ de _____ de 2022

Luciana Rodrigues Silva Gomes
Secretaria Municipal de Administração

Largo da Pátria, 132 – Centro. São Gabriel – BA. CEP: 44915- 000
Fone/Fax: (74) 3620 2122





ESTADO DA BAHIA
Prefeitura Municipal de São Gabriel
CNPJ (MF) 13.891.544/0001-32

EXTRATO DE PUBLICAÇÃO DE RESUMO DE CONTRATO

CONTRATO Nº: 0868/2022.
PROCESSO Nº: 0274/2022.

RESUMO DO OBJETO: CONTRATAÇÃO DE PESSOAS JURÍDICAS PARA PRESTAÇÃO DE SERVIÇOS TERCEIRIZADOS DE MOLDAGEM, CONFECÇÃO, INSTALAÇÃO, AJUSTES E ADAPTAÇÃO DE PRÓTESES DENTÁRIAS REMOVÍVEIS A SEREM REALIZADOS POR PROFISSIONAIS ESPECIALIZADOS, PARA PROPORCIONAR SAÚDE BUCAL E BEM ESTAR GERAL ATRAVÉS DE REABILITAÇÃO FUNCIONAL E SOCIAL DAS PESSOAS QUE SERÃO ATENDIDAS, VISANDO SUPRIR AS NECESSIDADES DA POPULAÇÃO DO MUNICÍPIO DE SÃO GABRIEL-BA, ATRAVÉS DO EDITAL DE CREDENCIAMENTO 0004/2022

MODALIDADE: Inexigibilidade, conforme estabelecido no Artigo 25, Inciso II e § 1º, da Lei Federal nº 8.666/93 de 21/06/1993 e suas alterações.

NOME DA CONTRATADA: LABORATÓRIO DE PRÓTESES DENTÁRIAS OLIVEIRA LTDA
ESPECIE: Prestação de Serviços
CPF/CNPJ: 47.607.144/0001-74
VIGÊNCIA: 12/12/2022 À 12/12/2023
VALOR DA CONTRATAÇÃO: R\$140.856,00(Cento e quarenta mil e oitocentos e cinquenta e seis reais).

DOTAÇÃO ORÇAMENTARIA
Órgão / Unidade: 02.09.02
Projeto / Atividade: 2.042 / 2.044
Elemento de Despesa: 3.3.9.0.39.00
Fonte: 02 / 14 / 55

São Gabriel-BA, 12 de Dezembro de 2022

Hipólito Rodrigues Silva Gomes
Prefeito Municipal

CERTIDÃO

Certifico que o Extrato acima foi afixado no quadro de avisos da Prefeitura para conhecimento geral.

Em, ____ de _____ de 2022

Luciana Rodrigues Silva Gomes
Secretaria Municipal de Administração

Largo da Pátria, 132 – Centro. São Gabriel – BA. CEP: 44915- 000
Fone/Fax: (74) 3620 2122





ESTADO DA BAHIA
Prefeitura Municipal de São Gabriel
CNPJ (MF) 13.891.544/0001-32

Extrato de Ratificação

INEXIGIBILIDADE DE LICITAÇÃO Nº. 0892/2022

O Prefeito Municipal de São Gabriel, Bahia, no uso de suas atribuições:

Reconhece e **RATIFICA**, nos termos do artigo 25 da lei 8.666/93, a situação de inexigibilidade de licitação no presente processo, em consonância com o despacho formulado pela Comissão Permanente de Licitação, visto manifestação no parecer jurídico. Em consequência fica o cantor LAUEMERSON SANTOS TEIXEIRA convocado para assinatura do contrato no prazo de cinco dias.

São Gabriel - BA, 22 de Dezembro de 2022

Hipólito Rodrigues Silva Gomes
Prefeito Municipal

Largo da Pátria, 132 – Centro. São Gabriel – BA. CEP: 44915- 000
Endereço eletrônico: compras.saogabriel@gmail.com



ESTADO DA BAHIA
Prefeitura Municipal de São Gabriel
CNPJ (MF) 13.891.544/0001-32

EXTRATO DE PUBLICAÇÃO DE INEXIGIBILIDADE

INEXIGIBILIDADE Nº: 0892/2022
PROCESSO ADMINISTRATIVO Nº: 0892/2022

CONTRATADO: LAUEMERSON SANTOS TEIXEIRA
CNPJ/CPF: 059.399.355-16

VALOR: R\$ 2.500,00 (Dois mil e quinhentos reais)

OBJETO: PRESTAÇÃO DE SERVIÇOS ARTÍSTICOS COM APRESENTAÇÃO DO CANTOR "LAUSINHO SANTOS" DURANTE A REALIZAÇÃO DAS FESTIVIDADES DO REVEILLON 2022/2023, NA PRAÇA PÚBLICA, NO DIA 31/12/2022, NESTE MUNICÍPIO DE SÃO GABRIEL-BA.

BASE LEGAL: Artigo 25, inciso III da Lei 8.666/93, de 21/06/1993.

DOTAÇÃO:
Órgão / Unidade: 02.05.01 / **Atividade:** 2.024 / **Elemento de despesa:** 3.3.9.0.36.00 / **Fonte:** 00

DATA DA HOMOLOGAÇÃO E ADJUDICAÇÃO: 22 de Dezembro de 2022

Hipólito Rodrigues Silva Gomes
Prefeito Municipal

CERTIDÃO

Certifico que o Extrato acima foi afixado no quadro de avisos da Prefeitura para conhecimento geral.

Em, ___ de ___ de 2022

Luciana Rodrigues Silva Gomes
Secretário de Administração

Largo da Pátria, 132 – Centro. São Gabriel – BA. CEP: 44915- 000
Endereço eletrônico: compras.saogabriel@gmail.com



ESTADO DA BAHIA
Prefeitura Municipal de São Gabriel
CNPJ (MF) 13.891.544/0001-32

EXTRATO DE PUBLICAÇÃO DE RESUMO DE CONTRATO

CONTRATO Nº: 0892/2022
PROCESSO ADMINISTRATIVO Nº: 0892/2022.

RESUMO DO OBJETO: PRESTAÇÃO DE SERVIÇOS ARTÍSTICOS COM APRESENTAÇÃO DO CANTOR "LAUSINHO SANTOS" DURANTE A REALIZAÇÃO DAS FESTIVIDADES DO REVEILLON 2022/2023, NA PRAÇA PÚBLICA, NO DIA 31/12/2022, NESTE MUNICÍPIO DE SÃO GABRIEL-BA.

MODALIDADE: Inexigibilidade Nº 0892/2022. Contratação direta por dispensa conforme estabelecido no Artigo 25, inciso III, da Lei 8666/93.

NOME DA CONTRATADA: LAUEMERSON SANTOS TEIXEIRA
ESPECIE: Prestação de Serviços
CPF/CNPJ: 059.399.355-16
VIGÊNCIA: 22/12/2022 a 31/01/2023
VALOR DA CONTRATAÇÃO: R\$ 2.500,00 (Dois mil e quinhentos reais))

DOTAÇÃO ORÇAMENTARIA
Órgão / Unidade: 02.05.01 / Atividade: 2.024 / Elemento de despesa: 3.3.9.0.36.00 / Fonte: 00

DATA DA HOMOLOGAÇÃO E ADJUDICAÇÃO: 22 de Dezembro de 2022

Hipólito Rodrigues Silva Gomes
Prefeito Municipal

CERTIDÃO

Certifico que o Extrato acima foi afixado no quadro de avisos da Prefeitura para conhecimento geral.

Em, ___ de ___ de 2022

Luciana Rodrigues Silva Gomes
Secretário de Administração

Largo da Pátria, 132 – Centro. São Gabriel – BA. CEP: 44915- 000
Endereço eletrônico: compras.saogabriel@gmail.com



ESTADO DA BAHIA
Prefeitura Municipal de São Gabriel
CNPJ (MF) 13.891.544/0001-32

Extrato de Ratificação

INEXIGIBILIDADE DE LICITAÇÃO Nº. 0891/2022

O Prefeito Municipal de São Gabriel, Bahia, no uso de suas atribuições:

Reconhece e **RATIFICA**, nos termos do artigo 25 da lei 8.666/93, a situação de inexigibilidade de licitação no presente processo, em consonância com o despacho formulado pela Comissão Permanente de Licitação, visto manifestação no parecer jurídico. Em consequência fica o cantor DIEGO JULIANO NOGUEIRA FERNANDES convocado para assinatura do contrato no prazo de cinco dias.

São Gabriel - BA, 22 de Dezembro de 2022.

Hipólito Rodrigues Silva Gomes
Prefeito Municipal

Largo da Pátria, 132 – Centro. São Gabriel – BA. CEP: 44915- 000
Endereço eletrônico: compras.saogabriel@gmail.com



ESTADO DA BAHIA
Prefeitura Municipal de São Gabriel
CNPJ (MF) 13.891.544/0001-32

EXTRATO DE PUBLICAÇÃO DE INEXIGIBILIDADE

INEXIGIBILIDADE Nº: 0891/2022
PROCESSO ADMINISTRATIVO Nº: 0891/2022

CONTRATADO: DIEGO JULIANO NOGUEIRA FERNANDES
CNPJ/CPF: 027.795.005-81

VALOR: R\$ 6.000,00 (SEIS MIL REAIS)

OBJETO: PRESTAÇÃO DE SERVIÇOS ARTÍSTICOS COM APRESENTAÇÃO DA BANDA "FORRÓ NO MOLHO" DURANTE A REALIZAÇÃO DAS FESTIVIDADES DO REVEILLON 2022/2023, NA PRAÇA PÚBLICA, NO DIA 31/12/2022, NESTE MUNICÍPIO DE SÃO GABRIEL-BA.

BASE LEGAL: Artigo 25, inciso III da Lei 8.666/93, de 21/06/1993.

DOTAÇÃO:
Órgão / Unidade: 02.05.01 / **Atividade:** 2.024 / **Elemento de despesa:** 3.3.9.0.36.00 / **Fonte:** 00

DATA DA HOMOLOGAÇÃO E ADJUDICAÇÃO: 22 de Dezembro de 2022.

Hipólito Rodrigues Silva Gomes
Prefeito Municipal

CERTIDÃO

Certifico que o Extrato acima foi afixado no quadro de avisos da Prefeitura para conhecimento geral.

Em, ___ de ___ de 2022

Luciana Rodrigues Silva Gomes
Secretário de Administração

Largo da Pátria, 132 – Centro. São Gabriel – BA. CEP: 44915- 000
Endereço eletrônico: compras.saogabriel@gmail.com



ESTADO DA BAHIA
Prefeitura Municipal de São Gabriel
CNPJ (MF) 13.891.544/0001-32

EXTRATO DE PUBLICAÇÃO DE RESUMO DE CONTRATO

CONTRATO Nº: 0891/2022
PROCESSO ADMINISTRATIVO Nº: 0891/2022.

RESUMO DO OBJETO: PRESTAÇÃO DE SERVIÇOS ARTÍSTICOS COM APRESENTAÇÃO DA BANDA "FORRÓ NO MOLHO" DURANTE A REALIZAÇÃO DAS FESTIVIDADES DO REVEILLON 2022/2023, NA PRAÇA PÚBLICA, NO DIA 31/12/2022, NESTE MUNICÍPIO DE SÃO GABRIEL-BA.

MODALIDADE: Inexigibilidade Nº 0891/2022. Contratação direta por dispensa conforme estabelecido no Artigo 25, inciso III, da Lei 8666/93.

NOME DA CONTRATADA: DIEGO JULIANO NOGUEIRA FERNANDES
ESPECIE: Prestação de Serviços
CPF/CNPJ: 027.795.005-81
VIGÊNCIA: 22/12/2022 a 31/12/2023
VALOR DA CONTRATAÇÃO: R\$ 6.000,00 (SEIS MIL REAIS)

DOTAÇÃO ORÇAMENTARIA
Órgão / Unidade: 02.05.01 / **Atividade:** 2.024 / **Elemento de despesa:** 3.3.9.0.36.00 / **Fonte:** 00

DATA DA HOMOLOGAÇÃO E ADJUDICAÇÃO: 22 de Dezembro de 2022.

Hipólito Rodrigues Silva Gomes
Prefeito Municipal

CERTIDÃO

Certifico que o Extrato acima foi afixado no quadro de avisos da Prefeitura para conhecimento geral.

Em, ___ de ___ de 2022

Luciana Rodrigues Silva Gomes
Secretário de Administração

Largo da Pátria, 132 – Centro. São Gabriel – BA. CEP: 44915- 000
Endereço eletrônico: compras.saogabriel@gmail.com



ESTADO DA BAHIA
Prefeitura Municipal de São Gabriel
CNPJ (MF) 13.891.544/0001-32

“Extrato de Ratificação”

INEXIGIBILIDADE DE LICITAÇÃO Nº. 0851/2022

O Prefeito Municipal de São Gabriel, Bahia, no uso de suas atribuições:

Reconhece e **RATIFICA**, nos termos do artigo 25 da lei 8.666/93, a situação de inexigibilidade de licitação no presente processo, em consonância com o despacho formulado pela Comissão Permanente de Licitação, visto manifestação no parecer jurídico. Em consequência fica a sociedade **NADJA PIRES DOURADO FARIAS** convocada para assinatura do contrato no prazo de cinco dias.

São Gabriel - BA, 01 de Dezembro de 2022.

Hipólito Rodrigues Silva Gomes
Prefeito Municipal

Largo da Pátria, 132 – Centro. São Gabriel – BA. CEP: 44915- 000
Fone/Fax: (74) 3620 2122



ESTADO DA BAHIA
Prefeitura Municipal de São Gabriel
CNPJ (MF) 13.891.544/0001-32

EXTRATO DE PUBLICAÇÃO DE INEXIGIBILIDADE

INEXIGIBILIDADE Nº: 0851/2022
PROCESSO ADMINISTRATIVO Nº: 0106/2022

RESUMO DO OBJETO: PRESTAÇÃO DE SERVIÇOS DE MÉDICO (A) AVALIADOR/AUTORIZADOR, DE INTERNAÇÃO HOSPITALAR (AIH) VISANDO O ATENDIMENTO DA POPULAÇÃO DESTA MUNICÍPIO DE SÃO GABRIEL/BA, CONFORME EDITAL DE CREDENCIAMENTO 0002/2022.

CONTRATADO: NADJA PIRES DOURADO FARIAS
CNPJ/CPF: 33.696.166/0001-43

VALOR: R\$ 24.000,00 (Vinte e quatro mil reais)

BASE LEGAL: Artigo 25, inciso II e § 1º, combinando com o artigo 13 da Lei Federal nº 8.666/93 de 21/06/1993 e suas alterações.

DOTAÇÃO:

Órgão / Unidade: 02.09.02 **Projeto / Atividade:** 2.042 / 2.044 / 2.229 **Elemento de Despesa:** 3.3.9.0.39.00 **Fonte:** 02 / 14

DATA DA HOMOLOGAÇÃO E ADJUDICAÇÃO: 01 de Dezembro de 2022.

Hipólito Rodrigues Silva Gomes
Prefeito Municipal

CERTIDÃO

Certifico que o Extrato acima foi afixado no quadro de avisos da Prefeitura para conhecimento geral.

Em, ____ de _____ de 2021.

Luciana Rodrigues Silva Gomes
Secretaria Municipal de Administração

Largo da Pátria, 132 – Centro. São Gabriel – BA. CEP: 44915- 000
Fone/Fax: (74) 3620 2122



ESTADO DA BAHIA
Prefeitura Municipal de São Gabriel
CNPJ (MF) 13.891.544/0001-32

EXTRATO DE PUBLICAÇÃO DE RESUMO DE CONTRATO

CONTRATO Nº: 0851/2022.
PROCESSO Nº: 0106/2022.

RESUMO DO OBJETO: PRESTAÇÃO DE SERVIÇOS DE MÉDICO (A) AVALIADOR/AUTORIZADOR, DE INTERNAÇÃO HOSPITALAR (AIH) VISANDO O ATENDIMENTO DA POPULAÇÃO DESTA MUNICÍPIO DE SÃO GABRIEL/BA, CONFORME EDITAL DE CREDENCIAMENTO 0002/2022.

MODALIDADE: Inexigibilidade, conforme estabelecido no Artigo 25, Inciso II e § 1º, combinando com o artigo 13 da Lei Federal nº 8.666/93 de 21/06/1993 e suas alterações.

NOME DA CONTRATADA: NADJA PIRES DOURADO FARIAS

ESPECIE: Prestação de Serviços

CPF/CNPJ: 33.696.166/0001-43

VIGÊNCIA: 01/12/2022 À 01/12/2023

VALOR DA CONTRATAÇÃO: R\$24.000,00 (Vinte e quatro mil reais).

DOTAÇÃO ORÇAMENTARIA

Órgão / Unidade: 02.09.02 **Projeto / Atividade:** 2.042 / 2.044 / 2.229 **Elemento de Despesa:** 3.3.9.0.39.00 **Fonte:** 02 / 14

São Gabriel-BA, 01 de Dezembro de 2022.

Hipólito Rodrigues Silva Gomes
Prefeito Municipal

CERTIDÃO

Certifico que o Extrato acima foi afixado no quadro de avisos da Prefeitura para conhecimento geral.

Em, ____ de _____ de 2021.

Luciana Rodrigues Silva Gomes
Secretaria Municipal de Administração

Largo da Pátria, 132 – Centro. São Gabriel – BA. CEP: 44915- 000
Fone/Fax: (74) 3620 2122



ESTADO DA BAHIA
Prefeitura Municipal de São Gabriel
CNPJ (MF) 13.891.544/0001-32

Extrato de Ratificação

INEXIGIBILIDADE DE LICITAÇÃO Nº. 0893/2022

O Prefeito Municipal de São Gabriel, Bahia, no uso de suas atribuições:

Reconhece e **RATIFICA**, nos termos do artigo 25 da lei 8.666/93, a situação de inexigibilidade de licitação no presente processo, em consonância com o despacho formulado pela Comissão Permanente de Licitação, visto manifestação no parecer jurídico. Em consequência fica o cantor GEORGE HILTON NOGUEIRA FERNANDES convocado para assinatura do contrato no prazo de cinco dias.

São Gabriel - BA, 22 de Dezembro de 2022

Hipólito Rodrigues Silva Gomes
Prefeito Municipal

Largo da Pátria, 132 – Centro. São Gabriel – BA. CEP: 44915- 000
Endereço eletrônico: compras.saogabriel@gmail.com



ESTADO DA BAHIA
Prefeitura Municipal de São Gabriel
CNPJ (MF) 13.891.544/0001-32

EXTRATO DE PUBLICAÇÃO DE INEXIGIBILIDADE

INEXIGIBILIDADE Nº: 0893/2022
PROCESSO ADMINISTRATIVO Nº: 0893/2022

CONTRATADO: GEORGE HILTON NOGUEIRA FERNANDES
CNPJ/CPF: 017.490.715-09

VALOR: R\$ 13.000,00 (Treze mil reais).

OBJETO: PRESTAÇÃO DE SERVIÇOS ARTÍSTICOS COM APRESENTAÇÃO DA BANDA "KY BALANÇO" DURANTE A REALIZAÇÃO DAS FESTIVIDADES DO REVEILLON 2022/2023, NA PRAÇA PÚBLICA, NO DIA 31/12/2022, NESTE MUNICÍPIO DE SÃO GABRIEL-BA.

BASE LEGAL: Artigo 25, inciso III da Lei 8.666/93, de 21/06/1993.

DOTAÇÃO:
Órgão / Unidade: 02.05.01 / **Atividade:** 2.024 / **Elemento de despesa:** 3.3.9.0.36.00 / **Fonte:** 00

DATA DA HOMOLOGAÇÃO E ADJUDICAÇÃO: 22 de Dezembro de 2022

Hipólito Rodrigues Silva Gomes
Prefeito Municipal

CERTIDÃO

Certifico que o Extrato acima foi afixado no quadro de avisos da Prefeitura para conhecimento geral.

Em, ____ de ____ de 2022

Luciana Rodrigues Silva Gomes
Secretário de Administração

Largo da Pátria, 132 – Centro. São Gabriel – BA. CEP: 44915- 000
Endereço eletrônico: compras.saogabriel@gmail.com



ESTADO DA BAHIA
Prefeitura Municipal de São Gabriel
CNPJ (MF) 13.891.544/0001-32

EXTRATO DE PUBLICAÇÃO DE RESUMO DE CONTRATO

CONTRATO Nº: 0893/2022
PROCESSO ADMINISTRATIVO Nº: 0893/2022.

RESUMO DO OBJETO: PRESTAÇÃO DE SERVIÇOS ARTÍSTICOS COM APRESENTAÇÃO DA BANDA "KY BALANÇO" DURANTE A REALIZAÇÃO DAS FESTIVIDADES DO REVEILLON 2022/2023, NA PRAÇA PÚBLICA, NO DIA 31/12/2022, NESTE MUNICÍPIO DE SÃO GABRIEL-BA.

MODALIDADE: Inexigibilidade Nº 0893/2022. Contratação direta por dispensa conforme estabelecido no Artigo 25, inciso III, da Lei 8666/93.

NOME DA CONTRATADA: GEORGE HILTON NOGUEIRA FERNANDES
ESPECIE: Prestação de Serviços
CPF/CNPJ: 017.490.715-09
VIGÊNCIA: 22/12/2022 a 31/01/2023
VALOR DA CONTRATAÇÃO: R\$ 13.000,00 (Treze mil reais).

DOTAÇÃO ORÇAMENTARIA
Órgão / Unidade: 02.05.01 / **Atividade:** 2.024 / **Elemento de despesa:** 3.3.9.0.36.00 / **Fonte:** 00

DATA DA HOMOLOGAÇÃO E ADJUDICAÇÃO: 22 de Dezembro de 2022

Hipólito Rodrigues Silva Gomes
Prefeito Municipal

CERTIDÃO

Certifico que o Extrato acima foi afixado no quadro de avisos da Prefeitura para conhecimento geral.

Em, ____ de ____ de 2022

Luciana Rodrigues Silva Gomes
Secretário de Administração

Largo da Pátria, 132 – Centro. São Gabriel – BA. CEP: 44915- 000
Endereço eletrônico: compras.saogabriel@gmail.com



Contrato



ESTADO DA BAHIA
Prefeitura Municipal de São Gabriel
CNPJ (MF) 13.891.544/0001-32

EXTRATO DE PUBLICAÇÃO DE CONTRATO

CONTRATO Nº: 0896/2022
PROCESSO ADMINISTRATIVO Nº 0896/2022

RESUMO DO OBJETO: AQUISIÇÃO DE EQUIPAMENTOS PARA ATENDER AS DEMANDAS DAS ESCOLAS MUNICIPAIS DO MUNICÍPIO DE SÃO GABRIEL – BA.

MODALIDADE: Contratação direta por dispensa conforme estabelecido na Lei 8.666/93, Artigo 24, Inciso II.

NOME DO CONTRATADO: KOPY HOUSE LTDA
CNPJ/CPF: 10.959.017/0001-70
VIGÊNCIA: 27/12/2022 à 27/02/2022

VALOR DA CONTRATAÇÃO: R\$ R\$ 14.670,00 (QUATORZE MIL E SEISCENTOS E SETENTA REAIS)

REPRESENTANTE LEGAL Tatielle Cassimira Roocha

DOTAÇÃO ORÇAMENTÁRIA:

Órgão / Unidade: 02.05.02 Projeto / **Atividade:** 2.026 / 2.027 **Elemento de Despesa:** 3.3.90.30.00 / 4.4.90.52.00 **Fonte:** 01 / 04 / 15 / 19

São Gabriel, BA, 28 de dezembro de 2022.

HIPÓLITO RODRIGUES SILVA GOMES
Prefeito Municipal

CERTIDÃO

Certifico que o Extrato acima foi afixado no quadro de avisos da Prefeitura para conhecimento geral.

Em, 27 de dezembro de 2022.

Luciana Rodrigues Silva Gomes
Secretaria Municipal de Administração

Largo da Pátria, 132 – Centro. São Gabriel – BA. CEP: 44915- 000
Fone/Fax: (74) 3620 2122

