



Lei Orçamentária Anual (Loa)



**ESTADO DA BAHIA
PREFEITURA MUNICIPAL DE SÃO GABRIEL
GABINETE DO PREFEITO**

LEI Nº 712 DE 27 DE JANEIRO DE 2020

Estima a Receita e fixa a Despesa do Orçamento Anual do Município de São Gabriel para o exercício financeiro de 2020, e determina outras providências.

O PREFEITO DO MUNICÍPIO DE SÃO GABRIEL, Estado da Bahia, no uso das suas atribuições legais e constitucionais, com fundamento no que dispõem a Constituição Federal em seu art. 165, § 5º e a Lei Orgânica Municipal, faz saber que a Câmara Municipal aprovou e eu sanciono e promulgo a seguinte lei:

CAPÍTULO I

DO CONTEÚDO DA LEI ORÇAMENTÁRIA ANUAL

Art 1º. Essa Lei estima Receita e fixa a Despesa do Orçamento Anual do Município para o exercício financeiro de 2020, contendo:

- I – o Orçamento Fiscal, referente aos poderes Legislativo e Executivo, seus órgãos e entidades da Administração Direta e Indireta;
- II – o Orçamento da Seguridade Social, abrangendo os órgãos, entidades e fundos a ela vinculados.

CAPÍTULO II

DOS ORÇAMENTOS FISCAL E DE SEGURIDADE

Seção I

Da Estimativa da Receita

Art 2º. A Receita total consolidada nos Orçamentos, Fiscal e Seguridade Social, é estimada em R\$ 51.874.100,00 (Cinquenta e um milhões, oitocentos e setenta e quatro mil e cem reais).



**ESTADO DA BAHIA
PREFEITURA MUNICIPAL DE SÃO GABRIEL
GABINETE DO PREFEITO**

Parágrafo único. Oriunda das fontes previstas na legislação vigente a Receita é estimada com o seguinte desdobramento:

Receitas Previstas	
DESCRIMINAÇÃO	VALOR
RECEITAS CORRENTES	54.990.500,00
Receita de Impostos, Taxas e Contribuições de Melhorias	1.205.500,00
Receita Patrimonial	1.940.000,00
Transferências Correntes	51.745.000,00
Outras Receitas Correntes	100.000,00
RECEITAS DE CAPITAL	2.580.000,00
Transferências de Capital	2.580.000,00
DEDUÇÕES DA RECEITA	-5.696.400,00
TOTAL DA RECEITA	51.874.100,00

Seção II

Da Fixação da Despesa

Art 3º. A Despesa total consolidada, no mesmo valor da Receita total estimada, é fixada em R\$ 51.874.100,00 (Cinquenta e um milhões, oitocentos e setenta e quatro mil e cem reais).

Parágrafo único. Observada a programação constante nos anexos desta lei, apresentando o seguinte desdobramento:

DESPESA POR ÓRGÃOS			
DESCRIMINAÇÃO	FISCAL	SEGURIDADE SOCIAL	TOTAL
PODER LEGISLATIVO	2.060.000,00	-	2.060.000,00
CÂMARA MUNICIPAL	2.060.000,00	-	2.060.000,00
PODER EXECUTIVO	35.530.832,00	14.283.268,00	49.814.100,00
GABINETE DO PREFEITO MUNICIPAL	1.227.270,00		1.227.270,00
SECRETARIA DE ADMINISTRAÇÃO	2.004.200,00		2.004.200,00



**ESTADO DA BAHIA
PREFEITURA MUNICIPAL DE SÃO GABRIEL
GABINETE DO PREFEITO**

SECRETARIA MUNICIPAL DE PLANEJAMENTO E FINANÇAS	4.202.481,00		4.202.481,00
SECRET. MUNIC.L DE DESENVOLV. SOCIAL E PROMOÇÃO DA IGUALDADE		2.469.677,00	2.469.677,00
SECRETARIA MUNICIPAL DE EDUCAÇÃO E CULTURA	21.726.170,00		21.726.170,00
SECRETARIA MUNICIPAL DE ESPORTE E LAZER	576.530,00		576.530,00
SECRETARIA MUNICIPAL DE AGRICULTURA E IRRIGAÇÃO	374.260,00		374.260,00
SECRETARIA MUNICIPAL DE INFRAESTRUTURA	5.329.050,00		5.329.050,00
SECRETARIA MUNICIPAL DE SAÚDE- SMS		11.813.591,00	11.813.591,00
SECRET. MUNIC. DE MEIO AMBIENTE, TURISMO E DESENVOLVIMENTO SU	90.871,00		90.871,00
TOTAL DA DESPESA	37.590.832,00	14.283.268,00	51.874.100,00

DESPESA POR FUNÇÃO				
COD	DESCRIMINAÇÃO	FISCAL	SEGURIDADE SOCIAL	TOTAL
01	Legislativa	2.060.000,00		2.060.000,00
04	Administração	5.312.220,00		5.312.220,00
08	Assistência Social		2.469.677,00	2.469.677,00
10	Saúde		11.813.591,00	11.813.591,00
12	Educação	21.573.190,00		21.573.190,00
13	Cultura	152.980,00		152.980,00
15	Urbanismo	5.306.700,00		5.306.700,00
17	Saneamento	109.350,00		109.350,00
18	Gestão Ambiental	90.871,00		90.871,00
20	Agricultura	374.260,00		374.260,00
27	Desporto e Lazer	576.530,00		576.530,00
28	Encargos especiais	1.527.490,00		1.527.490,00
99	RESERVA DE CONTINGÊNCIA	507.241,00		507.241,00
TOTAL DA DESPESA		37.590.832,00	14.283.268,00	51.874.100,00



**ESTADO DA BAHIA
PREFEITURA MUNICIPAL DE SÃO GABRIEL
GABINETE DO PREFEITO**

DESPESA POR GRUPO				
COD	DESCRIMINAÇÃO	FISCAL	SEGURIDADE SOCIAL	TOTAL
1	PESSOAL E ENCARGOS SOCIAIS	21.185.781,00	7.756.470,00	28.942.251,00
2	JUROS E ENCARGOS DA DÍVIDA	18.490,00		18.490,00
3	OUTRAS DESPESAS CORRENTES	10.184.460,00	5.463.398,00	15.647.858,00
4	INVESTIMENTOS	4.272.860,00	1.030.400,00	5.303.260,00
5	INVERSÕES FINANCEIRAS	112.000,00	33.000,00	145.000,00
6	AMORTIZAÇÃO DA DÍVIDA	1.300.000,00		1.300.000,00
9	RESERVA DE CONTINGÊNCIA	517.241,00		517.241,00
TOTAL DA DESPESA		37.590.832,00	14.283.268,00	51.874.100,00

Seção III

Da Fixação da Despesa

Art 4º. Integram esta Lei, na forma da legislação vigente, os Demonstrativos Consolidados constantes em seus anexos, indicando:

- I. Tabelas Explicativas – Demonstrativos Consolidados da lei nº 4.320/64;
- II. Demonstrativos Complementares;

Parágrafo único. As Metas, definidas no Projeto de lei de Diretrizes Orçamentárias para 2020 em obediência a Lei Complementar nº 101 de 04 de maio de 2000, ficam ajustadas na conformidade dos quadros correspondentes que igualmente integram os “Demonstrativos Complementares” desta Lei.

Seção IV

Da Fixação da Despesa

Art 5º. Para cumprimento do disposto nos artigos 165, § 8º e 167, incisos V e VII, da Constituição Federal Brasileira, bem como a Lei Federal nº 4.320/64, em seu art. 7º, incisos I e II, fica o Chefe do Poder Executivo autorizado a:

- I- Abrir créditos suplementares destinados ao reforço de dotações orçamentárias nos limites de recursos abaixo indicados:



**ESTADO DA BAHIA
PREFEITURA MUNICIPAL DE SÃO GABRIEL
GABINETE DO PREFEITO**

- a) decorrentes de superávit financeiro, até o limite do valor apurado em Balanço Patrimonial, conforme estabelecido no art. 43, §§ 1º, inciso I e 2º, da Lei nº 4.320/64;
- b) provenientes de excesso de arrecadação, até o limite do valor apurado na forma do art.43, §1º, inciso II, e §§ 3º e 4º da Lei nº 4.320/64;
- c) decorrentes de anulação parcial ou total de dotações, respeitado o limite de 10% (Dez por cento) do total dos Orçamentos aprovados por esta Lei, conforme permitido pelo art.43, § 1º, inciso III, da Lei nº 4.320/64;
- d) provenientes de operações de crédito ou saldo de operações de crédito autorizadas em exercícios anteriores e não incluídos na estimativa da receita do exercício.

II-Efetuar operações de crédito por antecipação de receita nos limites fixados pelo Senado Federal, obedecido ao disposto no artigo 38 da Lei Complementar nº 101/2000.

**CAPÍTULO III
DISPOSIÇÕES GERAIS**

Art 6º. Essa Lei vigorará de 1º de Janeiro a 31 de dezembro de 2020.

Gabinete do Prefeito do Município de São Gabriel, 27 de Janeiro de 2020

**HIPOLITO RODRIGUES SILVA GOMES
PREFEITO MUNICIPAL**



Estado da Bahia
PREFEITURA MUNICIPAL DE SÃO GABRIEL

LEI ORÇAMENTÁRIA ANUAL EXERCÍCIO 2020

1.2 TABELAS EXPLICATIVAS - DEMONSTRATIVOS DA LEI 4.320/64

- 1.2.1 ANEXO I – RECEITA E DESPESA – CATEGORIA ECONÔMICA;
- 1.2.2 ANEXO II.a – RECEITA – RESUMO GERAL;
- 1.2.3 ANEXO II.b - NATUREZA DA DESPESA CONSOLIDADO;
- 1.2.4 ANEXO II.c - NATUREZA DA DESPESA;
- 1.2.5 ANEXO VI – PROGRAMA DE TRABALHO;
- 1.2.6 ANEXO VII – PROGRAMA DE TRABALHO CONSOLIDADO;
- 1.2.7 ANEXO VIII – VÍNCULOS COM OS RECURSOS;
- 1.2.8 ANEXO IX – DESPESA POR ÓRGÃO E FUNÇÕES;
- 1.2.9 CONSOLIDAÇÃO GERAL DOS ORÇAMENTOS (FISCAL E SEGURIDADE SOCIAL).





PREFEITURA DO MUNICÍPIO DE SÃO GABRIEL

Praça Largo da Pátria, 132 - CNPJ:13891544/0001-32
Orçamento Programa - Exercício de 2020

DEMONSTRATIVO DA RECEITA E DESPESA SEGUNDO AS CATEGORIAS ECONOMICAS

(Inc. II, §1º, Art. 2º)

Anexo 01

Página 1

RECEITA	R\$	DESPESA	R\$
RECEITAS CORRENTES		DESPESAS CORRENTES	
IMPOSTOS, TAXAS E CONTRIBUIÇÕES DE MELHORIA	1.205.500,00	PESSOAL E ENCARGOS SOCIAIS	28.942.251,00
RECEITA PATRIMONIAL	1.940.000,00	JUROS E ENCARGOS DA DÍVIDA	18.490,00
TRANSFERÊNCIAS CORRENTES	51.745.000,00	OUTRAS DESPESAS CORRENTES	15.647.858,00
OUTRAS RECEITAS CORRENTES	100.000,00		
DEDUÇÕES DO FUNDEB	-5.696.400,00		
SUB TOTAL	49.294.100,00	SUB TOTAL	44.608.599,00
TOTAL	49.294.100,00	SUPERAVIT DO ORÇAMENTO CORRENTE	4.685.501,00
SUPERAVIT DO ORÇAMENTO CORRENTE	4.685.501,00	TOTAL	49.294.100,00
RECEITAS DE CAPITAL		DESPESAS DE CAPITAL	
TRANSFERÊNCIAS DE CAPITAL	2.580.000,00	INVESTIMENTOS	5.303.260,00
		INVERSÕES FINANCEIRAS	145.000,00
SUB TOTAL	2.580.000,00	AMORTIZAÇÃO DA DÍVIDA	1.300.000,00
TOTAL	7.265.501,00	SUB TOTAL	6.748.260,00
RESUMO		RESERVA DE CONTINGENCIA	517.241,00
RECEITAS CORRENTES	54.990.500,00	TOTAL	7.265.501,00
DEDUÇÕES DA RECEITA CORRENTE	-5.696.400,00		
RECEITAS DE CAPITAL	2.580.000,00	RESUMO	
TOTAL DE RECEITAS	51.874.100,00	DESPESAS CORRENTES	44.608.599,00
TOTAL	51.874.100,00	DESPESAS DE CAPITAL	6.748.260,00
		RESERVA DE CONTINGENCIA	517.241,00
		TOTAL DE DESPESA	51.874.100,00
		TOTAL	51.874.100,00



Anexo 01

Página 2

PREFEITURA DO MUNICÍPIO DE SÃO GABRIEL

Praça Largo da Pátria, 132 - CNPJ:13891544/0001-32
Orçamento Programa - Exercício de 2020

DEMONSTRATIVO DA RECEITA E DESPESA SEGUNDO AS CATEGORIAS ECONOMICAS
(Inc.II, §1º, Art.2º)



HIPOLITO RODRIGUES SILVA GOMES
PREFEITO MUNICIPAL
805.608.735-49



PREFEITURA DO MUNICÍPIO DE SÃO GABRIEL

Praça Largo da Pátria, 132 - CNPJ:13891544/0001-32

Anexo 02

Página 1

Orçamento Programa - Exercício de 2020

RECEITAS SEGUNDO AS CATEGORIAS ECONOMICAS

Código	Especificação	F.R.	Desdobramento	SubCategoria Fonte	Categoria Econômica
1000.00.0.00.00.00	RECEITAS CORRENTES	0.000.000			54.990.500,00
1100.00.0.0.00.00.00	IMPOSTOS, TAXAS E CONTRIBUIÇÕES DE MELHORIA	0.000.000		1.205.500,00	
1110.00.0.0.00.00.00	IMPOSTOS	0.000.000		1.113.500,00	
1113.00.0.0.00.00.00	IMPOSTOS SOBRE A RENDA E PROVENTOS DE QUALQUER NATUREZA	0.000.000	81.000,00		
1113.03.0.0.00.00.00	IMPOSTO SOBRE A RENDA - RETIDO NA FONTE	0.000.000	81.000,00		
1113.03.1.0.00.00.00	IMPOSTO SOBRE A RENDA - RETIDO NA FONTE - TRABALHO	0.000.000	21.000,00		
1113.03.1.1.00.00.00	IMP. SOBRE A RENDA - RETIDO NA FONTE - TRAB. - PRINCIPAL	0.1.00	21.000,00		
1113.03.4.0.00.00.00	IRRF - OUTROS RENDIMENTOS	0.000.000	60.000,00		
1113.03.4.1.00.00.00	IMPOSTO SOBRE A RENDA - RETIDO NA FONTE - OUTROS RENDIMENTOS	0.1.00	60.000,00		
1118.00.0.0.00.00.00	IMPOSTOS ESPECÍFICOS DE ESTADOS/DF MUNICÍPIOS	0.000.000	1.032.500,00		
1118.01.0.0.00.00.00	IMPOSTOS SOBRE O PATRIMÔNIO PARA ESTADOS/DF/MUNICÍPIOS	0.000.000	91.500,00		
1118.01.1.0.00.00.00	IMPOSTO SOBRE A PROPRIEDADE PREDIAL E TERRITORIAL URBANA	0.000.000	78.500,00		
1118.01.1.1.00.00.00	IPTU- PRINCIPAL	0.1.00	55.000,00		
1118.01.1.2.00.00.00	IPTU - MULTAS E JUROS	0.1.00	5.000,00		
1118.01.1.3.00.00.00	IPTU - DIVIDA ATIVA	0.1.00	17.000,00		
1118.01.1.4.00.00.00	IPTU - DIVIDA ATIVA - MULTAS E JUROS	0.1.00	1.500,00		
1118.01.4.0.00.00.00	IMPOSTO- TRANSMISSÃO "INTER VIVOS" DE BENS/DIREITOS IMÓVEIS	0.000.000	13.000,00		
1118.01.4.1.00.00.00	ITIV -PRINCIPAL	0.1.00	10.000,00		
1118.01.4.2.00.00.00	ITIV -- MULTAS E JUROS	0.1.00	1.000,00		
1118.01.4.3.00.00.00	ITIV- DIVIDA ATIVA	0.1.00	1.000,00		
1118.01.4.4.00.00.00	ITIV- DIVIDA ATIVA - MULTAS E JUROS	0.1.00	1.000,00		
1118.02.0.0.00.00.00	IMPOSTOS S/ PRODUÇÃO, CIRCULAÇÃO DE MERCADORIAS E SERVIÇOS	0.000.000	941.000,00		
1118.02.3.0.00.00.00	IMPOSTO SOBRE SERVIÇOS DE QUALQUER NATUREZA	0.000.000	941.000,00		
1118.02.3.1.00.00.00	ISSQN - PRINCIPAL	0.1.00	900.000,00		
1118.02.3.2.00.00.00	ISSQN- MULTAS E JUROS	0.1.00	5.000,00		
1118.02.3.3.00.00.00	ISSQN - DIVIDA ATIVA	0.1.00	35.000,00		
1118.02.3.4.00.00.00	ISSQN- DIVIDA ATIVA -- MULTAS E JUROS	0.1.00	1.000,00		
1120.00.0.0.00.00.00	TAXAS	0.000.000		92.000,00	
1121.00.0.0.00.00.00	TAXAS PELO EXERCÍCIO DO PODER DE POLÍCIA	0.000.000	82.000,00		
1121.01.0.0.00.00.00	TAXAS DE INSPEÇÃO, CONTROLE E FISCALIZAÇÃO	0.000.000	78.000,00		
1121.01.1.0.00.00.00	TAXAS DE INSPEÇÃO, CONTROLE E FISCALIZAÇÃO	0.000.000	78.000,00		
1121.01.1.1.00.00.00	TAXAS DE INSPEÇÃO, CONTROLE E FISCALIZAÇÃO - PRINCIPAL	0.000.000	66.000,00		
1121.01.1.1.00.00.00	TAXAS DE INSPEÇÃO, CONTROLE E FISCALIZAÇÃO - PRINCIPAL	0.1.00	10.000,00		
1121.01.1.1.09.00.00	TFF - PRINCIPAL	0.000.000	6.000,00		
1121.01.1.1.09.00.00	TFF - PRINCIPAL	0.1.00	60.000,00		
1121.01.1.1.09.00.01	TFF - MULTAS E JUROS	0.1.00	1.000,00		
1121.01.1.1.09.00.02	TFF - DIVIDA ATIVA	0.1.00	5.000,00		
1121.01.1.2.00.00.00	TAXAS DE INSPEÇÃO, CONTROLE E FISCALIZAÇÃO - MULTAS E JUROS	0.1.00	1.000,00		
1121.01.1.3.00.00.00	TAXAS DE INSPEÇÃO, CONTROLE E FISCALIZAÇÃO - DIVIDA ATIVA	0.1.00	1.000,00		
1121.04.0.0.00.00.00	TAXA DE CONTROLE E FISCALIZAÇÃO AMBIENTAL	0.000.000	4.000,00		
1121.04.1.0.00.00.00	TAXA DE CONTROLE E FISCALIZAÇÃO AMBIENTAL	0.000.000	4.000,00		
1121.04.1.1.00.00.00	TAXA DE CONTROLE E FISCALIZAÇÃO AMBIENTAL- PRINCIPAL	0.1.00	2.000,00		
1121.04.1.2.00.00.00	TAXA DE CONTROLE E FISCALIZAÇÃO AMBIENTAL - MULTAS E JUROS	0.1.00	1.000,00		
1121.04.1.3.00.00.00	TAXA DE CONTROLE E FISCALIZAÇÃO AMBIENTAL- DIVIDA ATIVA	0.1.00	1.000,00		
1122.00.0.0.00.00.00	TAXAS PELA PRESTAÇÃO DE SERVIÇOS	0.000.000	6.000,00		
1122.01.0.0.00.00.00	TAXAS PELA PRESTAÇÃO DE SERVIÇOS	0.000.000	6.000,00		
1122.01.1.0.00.00.00	TAXAS PELA PRESTAÇÃO DE SERVIÇOS	0.000.000	6.000,00		
1122.01.1.1.00.00.00	TAXAS PELA PRESTAÇÃO DE SERVIÇOS - PRINCIPAL	0.000.000	6.000,00		
1122.01.1.1.01.00.00	TAXA DE CEMITÉRIO	0.1.00	1.000,00		
1122.01.1.1.99.00.00	OUTRAS TAXAS DE PRESTAÇÃO DE SERVIÇOS				



PREFEITURA DO MUNICÍPIO DE SAO GABRIEL

Praça Largo da Pátria, 132 - CNPJ:13891544/0001-32

Anexo 02

Página 2

Orçamento Programa - Exercício de 2020

RECEITAS SEGUNDO AS CATEGORIAS ECONOMICAS

Código	Especificação	F.R.	Desdobramento	SubCategoria Fonte	Categoria Econômica
		0.1.00	5.000,00		
1128.00.0.0.00.00.00	TAXAS - ESPECÍFICAS DE ESTADOS, DF E MUNICÍPIOS	0.000.000	4.000,00		
1128.01.0.0.00.00.00	TAXAS DE INSPEÇÃO, CONTROLE E FISCALIZAÇÃO	0.000.000	4.000,00		
1128.01.1.0.00.00.00	TAXA DE FISCALIZAÇÃO DE VIGILÂNCIA SANITÁRIA	0.000.000	3.000,00		
1128.01.1.1.00.00.00	TAXA DE FISCALIZAÇÃO DE VIGILÂNCIA SANITÁRIA-PRINCIPAL	0.1.00	1.000,00		
1128.01.1.2.00.00.00	TAXA DE FISCALIZAÇÃO DE VIGILÂNCIA SANITÁRIA-MULTAS E JUROS	0.1.00	1.000,00		
1128.01.1.3.00.00.00	TAXA DE FISCALIZAÇÃO DE VIGILÂNCIA SANITÁRIA-DÍVIDA ATIVA	0.1.00	1.000,00		
1128.01.9.0.00.00.00	TAXAS DE INSPEÇÃO, CONTROLE E FISCALIZAÇÃO - OUTRAS	0.000.000	1.000,00		
1128.01.9.1.00.00.00	TAXAS DE INSPEÇÃO, CONTROLE E FISCALIZAÇÃO - OUTRAS-PRINCIPA	0.000.000	1.000,00		
1128.01.9.1.00.00.01	TAXAS DE CONTROLE DE OBRAS OUTRAS-PRINCIPAL	0.1.00	1.000,00		
1300.00.0.0.00.00.00	RECEITA PATRIMONIAL	0.000.000		1.940.000,00	
1320.00.0.0.00.00.00	VALORES MOBILIÁRIOS	0.000.000		1.940.000,00	
1321.00.0.0.00.00.00	JUROS E CORREÇÕES MONETÁRIAS	0.000.000	1.940.000,00		
1321.00.1.0.00.00.00	REMUNERAÇÃO DE DEPÓSITOS BANCÁRIOS	0.000.000	1.940.000,00		
1321.00.1.1.00.00.00	REMUNERAÇÃO DE DEPÓSITOS BANCÁRIOS - PRINCIPAL	0.000.000	1.940.000,00		
1321.00.1.1.01.00.00	REMUNERAÇÃO DE RECURSOS VINCULADOS - PRINCIPAL	0.000.000	1.930.000,00		
1321.00.1.1.01.01.00	REMUNERAÇÃO DE DEPÓSITOS DE RECURSOS VINCULADOS - ROYALTIES	0.1.42	2.000,00		
1321.00.1.1.01.02.00	REMUNERAÇÃO DE RECURSOS VINCULADOS - FUNDEB	0.000.000	11.000,00		
1321.00.1.1.01.02.01	REMUNERAÇÃO DE RECURSOS VINCULADOS - FUNDEB 60%	0.1.18	10.000,00		
1321.00.1.1.01.02.02	REMUNERAÇÃO DE DEPÓSITOS BANCÁRIOS - FUNDEB 40%	0.1.19	1.000,00		
1321.00.1.1.01.03.00	REMUNERAÇÃO DE DEPÓSITOS BANCÁRIOS - SAÚDE 15%	6.1.02	1.000,00		
1321.00.1.1.01.04.00	REMUNERAÇÃO DE DEPÓSITOS BANCÁRIOS -MDE	7.1.01	1.000,00		
1321.00.1.1.01.05.00	REMUNERAÇÃO DE DEPÓSITOS BANCÁRIOS - SUS	0.1.14	30.000,00		
1321.00.1.1.01.06.00	REMUNERAÇÃO DE DEPÓSITOS BANCÁRIOS -CIDE	0.1.16	2.000,00		
1321.00.1.1.01.07.00	REMUNERAÇÃO DE DEPÓSITOS BANCÁRIOS - FNAS	0.1.29	8.000,00		
1321.00.1.1.01.08.00	REMUNERAÇÃO DE DEPÓSITOS BANCÁRIOS -FNDE	0.1.15	10.000,00		
1321.00.1.1.01.99.00	REMUNERAÇÃO DE OUTROS DEPÓSITOS DE RECURSOS VINCULADOS	0.000.000	1.865.000,00		
1321.00.1.1.01.99.01	REMUNERAÇÃO DE RECURSOS VINCULADOS - CONVÊNIO SAÚDE	0.1.23	35.000,00		
1321.00.1.1.01.99.02	REMUNERAÇÃO DE RECURSOS VINCULADOS - CONVÊNIO EDUCAÇÃO	0.1.22	25.000,00		
1321.00.1.1.01.99.05	REMUNERAÇÃO DE RECURSOS VINCULADOS - FCBA	0.1.10	2.000,00		
1321.00.1.1.01.99.06	REMUNERAÇÃO DE RECURSOS VINCULADOS - SALÁRIO EDUCAÇÃO	0.1.04	2.000,00		
1321.00.1.1.01.99.08	REMUNERAÇÃO DE DEPÓSITOS BANCÁRIOS - FEAS	0.1.28	1.000,00		
1321.00.1.1.01.99.09	REMUNERAÇÃO DE DEPÓSITOS BANCÁRIOS - PRECATÓRIOS FUNDEF	0.1.95	1.800.000,00		
1321.00.1.1.02.00.00	REMUNERAÇÃO DE DEPÓSITOS DE RECURSOS NÃO VINCULADOS	0.000.000	10.000,00		
1321.00.1.1.02.01.00	REMUNERAÇÃO DE RECURSOS NÃO VINCULADOS - ORDINÁRIOS	0.1.00	10.000,00		
1700.00.0.0.00.00.00	TRANSFERÊNCIAS CORRENTES	0.000.000		51.745.000,00	
1710.00.0.0.00.00.00	TRANSFERÊNCIAS DA UNIÃO E DE SUAS ENTIDADES	0.000.000		36.175.000,00	
1718.00.0.0.00.00.00	TRANSFERÊNCIAS DA UNIÃO- ESPECÍFICAS ESTADOS/D.F./MUNICÍPIOS	0.000.000	36.175.000,00		
1718.01.0.0.00.00.00	PARTICIPAÇÃO NA RECEITA DA UNIÃO	0.000.000	23.905.000,00		
1718.01.2.0.00.00.00	COTA-PARTE DO FPM	0.000.000	22.000.000,00		
1718.01.2.1.00.00.00	FPM - COTA MENSAL	0.1.00	22.000.000,00		
1718.01.3.0.00.00.00	COTA-PARTE DO FPM - 1% COTA ENTREGUE NO MÊS DE DEZEMBRO	0.000.000	900.000,00		
1718.01.3.1.00.00.00	FPM - 1% COTA ENTREGUE NO Mês DE DEZEMBRO	0.1.00	900.000,00		
1718.01.4.0.00.00.00	COTA-PARTE DO FPM - 1% COTA ENTREGUE NO MÊS DE JULHO	0.000.000	1.000.000,00		
1718.01.4.1.00.00.00	FPM - 1% COTA ENTREGUE NO Mês DE JULHO - PRINCIPAL	0.1.00	1.000.000,00		
1718.01.5.0.00.00.00	COTA-PARTE DO ITR	0.000.000	5.000,00		
1718.01.5.1.00.00.00	COTA-PARTE DO IMPOSTO SOBRE A PROPRIEDADE TERRITORIAL RURAL	0.1.00	5.000,00		



PREFEITURA DO MUNICIPIO DE SAO GABRIEL

Praça Largo da Pátria, 132 - CNPJ:13891544/0001-32

Anexo 02

Página 3

Orçamento Programa - Exercício de 2020

RECEITAS SEGUNDO AS CATEGORIAS ECONOMICAS

Código	Especificação	F.R.	Desdobramento	SubCategoria Fonte	Categoria Econômica
1718.02.0.0.00.00.00	TRANSF. COMPENSAÇÃO FINAN.-EXPLORAÇÃO RECURSOS NATURAIS	0.000.000	260.000,00		
1718.02.5.0.00.00.00	COTA-PARTE ROY. PARTICIPAÇÃO ESPECIAL-LEI Nº 9478/97,ART. 50	0.000.000	10.000,00		
1718.02.5.1.00.00.00	COTA-PARTE ROYALTIES PELA PARTICIPAÇÃO ESPECIAL-LEI Nº 9.4	0.1.42	10.000,00		
1718.02.6.0.00.00.00	COTA-PARTE DO FUNDO ESPECIAL DO PETRÓLEO - FEP	0.000.000	250.000,00		
1718.02.6.1.00.00.00	COTA-PARTE DO FUNDO ESPECIAL DO PETRÓLEO - FEP-PRINCIPAL	0.1.42	250.000,00		
1718.03.0.0.00.00.00	TRANSF. SUS - BLOCO CUSTEIO	0.000.000	2.890.000,00		
1718.03.1.0.00.00.00	SUS CUSTEIO - ATENÇÃO BASICA	0.000.000	2.500.000,00		
1718.03.1.1.00.00.00	SUS CUSTEIO - ATENÇÃO BASICA	0.1.14	2.500.000,00		
1718.03.2.0.00.00.00	SUS CUSTEIO -ATENÇÃO DE MÉDIA E ALTA COMPLEXIDADE AMBULAT	0.000.000	280.000,00		
1718.03.2.1.00.00.00	SUS CUSTEIO -ATENÇÃO DE MÉDIA E ALTA COMPLEXIDADE AMBULAT	0.1.14	280.000,00		
1718.03.4.0.00.00.00	SUS CUSTEIO - ASSISTÊNCIA FARMACÊUTICA	0.000.000	80.000,00		
1718.03.4.1.00.00.00	SUS CUSTEIO - ASSISTÊNCIA FARMACÊUTICA	0.1.14	80.000,00		
1718.03.9.0.00.00.00	SUS CUSTEIO - OUTROS PROGRAMAS FINANCIADOS	0.000.000	30.000,00		
1718.03.9.1.00.00.00	SUS CUSTEIO - OUTROS PROGRAMAS FINANCIADOS	0.1.14	30.000,00		
1718.04.0.0.00.00.00	TRANSFERÊNCIAS SUS -BLOCO INVESTIMENTOS	0.000.000	1.400.000,00		
1718.04.1.0.00.00.00	SUS INVESTIMENTOS - ATENÇÃO BÁSICA	0.000.000	500.000,00		
1718.04.1.1.00.00.00	SUS INVESTIMENTOS - ATENÇÃO BÁSICA	0.1.14	500.000,00		
1718.04.2.0.00.00.00	SUS INVESTIMENTOS - DESTINADOS À ATENÇÃO ESPECIALIZADA	0.000.000	300.000,00		
1718.04.2.1.00.00.00	SUS INVESTIMENTOS - À ATENÇÃO ESPECIALIZADA	0.1.14	300.000,00		
1718.04.6.0.00.00.00	SUS, NÃO DETALHADAS ANTERIORMENTE	0.000.000	600.000,00		
1718.04.6.1.00.00.00	OUTRAS TRANSFERÊNCIAS DE RECURSOS DO SISTEMA ÚNICO DE SAÚDE	0.1.14	600.000,00		
1718.05.0.0.00.00.00	TRANSF. RECURSOS -FUNDO NACIONAL DO DESENV. EDUCAÇÃO-FNDE	0.000.000	1.375.000,00		
1718.05.1.0.00.00.00	TRANSFERÊNCIAS DO SALÁRIO-EDUCAÇÃO	0.000.000	600.000,00		
1718.05.1.1.00.00.00	TRANSFERÊNCIAS DO SALÁRIO-EDUCAÇÃO - PRINCIPAL	0.1.04	600.000,00		
1718.05.3.0.00.00.00	TRANSFERÊNCIAS DIRETAS DO FNDE REFERENTES PNAE	0.000.000	565.000,00		
1718.05.3.1.00.00.00	TRANSFERÊNCIAS DIRETAS DO FNDE REFERENTES PNAE - PRINCIPAL	0.000.000	565.000,00		
1718.05.3.1.01.00.00	PNAE- EJA	0.1.15	30.000,00		
1718.05.3.1.02.00.00	PNAE- PRÉ ESCOLA	0.1.15	60.000,00		
1718.05.3.1.03.00.00	PNAE- ENSINO FUNDAMENTAL	0.1.15	300.000,00		
1718.05.3.1.04.00.00	PNAE- AEE	0.1.15	10.000,00		
1718.05.3.1.05.00.00	PNAE- CRECHE	0.1.15	40.000,00		
1718.05.3.1.06.00.00	PNAE- QUILOMBOLA	0.1.15	100.000,00		
1718.05.3.1.07.00.00	PNAE- MAIS EDUCAÇÃO	0.1.15	25.000,00		
1718.05.9.0.00.00.00	OUTRAS TRANSFERÊNCIAS DIRETAS DO FNDE	0.000.000	210.000,00		
1718.05.9.1.00.00.00	OUTRAS TRANSF. FNDE -APOIO FINANCEIRO	0.1.15	210.000,00		
1718.06.0.0.00.00.00	TRANSFERÊNCIA FINANCEIRA DO ICMS-DESONERAÇÃO-L.C. Nº 87/96	0.000.000	15.000,00		
1718.06.1.0.00.00.00	TRANSFERÊNCIA FINANCEIRA DO ICMS-DESONERAÇÃO-L.C. Nº 87/96	0.000.000	15.000,00		
1718.06.1.1.00.00.00	TRANSFERÊNCIA FINANCEIRA DO ICMS - DESONERAÇÃO - L.C. Nº 87/	0.1.15	15.000,00		
1718.09.0.0.00.00.00	TRANSFERÊNCIAS DE RECURSOS DE COMPLEMENTAÇÃO DA UNIÃO AO FUN	0.000.000	4.650.000,00		
1718.09.1.0.00.00.00	TRANSFERÊNCIAS DE RECURSOS DA COMPLEMENTAÇÃO DA UNIÃO AO FUN	0.000.000	4.650.000,00		
1718.09.1.1.00.00.00	TRANSF. DE RECURSOS DA COMPLEMENTAÇÃO DA UNIÃO AO FUNDEB	0.000.000	4.650.000,00		
1718.09.1.1.01.00.00	COMPLEMENTAÇÃO DA UNIÃO AO FUNDEB -60%	0.1.18	2.850.000,00		
1718.09.1.1.02.00.00	COMPLEMENTAÇÃO DA UNIÃO AO FUNDEB 40%	0.1.19	1.800.000,00		
1718.12.0.0.00.00.00	TRANSFERÊNCIAS DE RECURSOS DO FUNDO NACIONAL DE ASSISTÊNCIA	0.000.000	690.000,00		
1718.12.1.0.00.00.00	TRANSFERÊNCIAS DE RECURSOS DO FUNDO NACIONAL DE ASSISTÊNCIA	0.000.000	690.000,00		
1718.12.1.1.00.00.00	TRANSFERÊNCIAS FNAS-PRINCIPAL	0.000.000	630.000,00		
1718.12.1.1.00.00.00	TRANSFERÊNCIAS FNAS-PRINCIPAL	0.1.29	60.000,00		
1718.12.1.1.01.00.00	TRANSFERENCIAS DO GRUPO DOS PROGRAMAS	0.1.29	30.000,00		



PREFEITURA DO MUNICIPIO DE SAO GABRIEL

Praça Largo da Pátria, 132 - CNPJ:13891544/0001-32

Anexo 02

Página 4

Orçamento Programa - Exercício de 2020

RECEITAS SEGUNDO AS CATEGORIAS ECONOMICAS

Código	Especificação	F.R.	Desdobramento	SubCategoria Fonte	Categoria Econômica
1718.12.1.1.02.00.00	FNAS-GRUPO DE PROTEÇÃO SOCIAL BASICA	0.1.29	400.000,00		
1718.12.1.1.03.00.00	FNAS-BLOCO DE GESTÃO SO SUAS	0.1.29	90.000,00		
1718.12.1.1.04.00.00	FNAS-GESTÃO DO BOLSA FAMILIA CADASTRO UNICO	0.1.29	110.000,00		
1718.99.0.0.00.00.00	OUTRAS TRANSFERÊNCIAS DA UNIÃO	0.000.000	990.000,00		
1718.99.1.0.00.00.00	OUTRAS TRANSFERÊNCIAS DA UNIÃO	0.000.000	990.000,00		
1718.99.1.1.00.00.00	OUTRAS TRANSFERÊNCIAS DA UNIÃO - PRINCIPAL	0.000.000	990.000,00		
1718.99.1.1.00.00.01	CESSÃO ONEROSA - VOLUMES EXCEDENTES DO PRÉ-SAL	0.1.44	990.000,00		
1720.00.0.0.00.00.00	TRANSF. ESTADOS/DISTRITO FEDERAL E DE SUAS ETIDADES	0.000.000		5.420.000,00	
1728.00.0.0.00.00.00	TRANSFERÊNCIAS DOS ESTADOS-ESPECÍFICA ESTADOS/D.F/MUNICIPIOS	0.000.000	5.420.000,00		
1728.01.0.0.00.00.00	PARTICIPAÇÃO NA RECEITA DOS ESTADOS	0.000.000	4.640.000,00		
1728.01.1.0.00.00.00	COTA-PARTE DO ICMS	0.000.000	4.340.000,00		
1728.01.1.1.00.00.00	COTA-PARTE DO ICMS - PRINCIPAL	0.1.00	4.340.000,00		
1728.01.2.0.00.00.00	COTA-PARTE DO IPVA	0.000.000	222.000,00		
1728.01.2.1.00.00.00	COTA-PARTE DO IPVA - PRINCIPAL	0.1.00	222.000,00		
1728.01.3.0.00.00.00	COTA-PARTE DO IPI - MUNICIPIOS	0.000.000	35.000,00		
1728.01.3.1.00.00.00	COTA-PARTE DO IPI - MUNICIPIOS - PRINCIPAL	0.1.00	35.000,00		
1728.01.4.0.00.00.00	COTA-PARTE-CONT.INTERVENÇÃO NO DOMÍNIO ECONÔMICO	0.000.000	43.000,00		
1728.01.4.1.00.00.00	COTA-PARTE DA CONTRIBUIÇÃO DE INTERVENÇÃO NO DOMÍNIO ECONÔMICO	0.1.16	43.000,00		
1728.03.0.0.00.00.00	TRANSF. REC. DO ESTADO P/ PROG. SAÚDE- REPASSE FUNDO A FUNDO	0.000.000	750.000,00		
1728.03.1.0.00.00.00	TRANSF. REC. DO ESTADO P/ PROG. SAÚDE- REPASSE FUNDO A FUNDO	0.000.000	750.000,00		
1728.03.1.1.00.00.00	TRANSF.REC.ESTADO P/ PROG.SAÚDE-REP. FUNDO A FUNDO-PRINCIPAL	0.000.000	750.000,00		
1728.03.1.1.01.00.00	PSF- ESTADO	0.1.14	100.000,00		
1728.03.1.1.04.00.00	SERVIÇOS HOSPITALARES- AIH- ESTADO	0.1.14	650.000,00		
1728.99.0.0.00.00.00	OUTRAS TRANSFERÊNCIAS DOS ESTADOS	0.000.000	30.000,00		
1728.99.1.0.00.00.00	OUTRAS TRANSFERÊNCIAS DOS ESTADOS	0.000.000	30.000,00		
1728.99.1.1.00.00.00	OUTRAS TRANSFERÊNCIAS DOS ESTADOS - PRINCIPAL	0.000.000	30.000,00		
1728.99.1.1.01.00.00	FUNDO DE CULTURA DA BAHIA- FCBA	0.1.10	10.000,00		
1728.99.1.1.04.00.00	RECURSOS DO FEAS	0.1.28	20.000,00		
1750.00.0.0.00.00.00	TRANSFERÊNCIAS DE OUTRAS INSTITUIÇÕES PÚBLICAS	0.000.000		10.150.000,00	
1758.00.0.0.00.00.00	TRANSF. DE OUTRAS INSTITUIÇÕES PÚBLICAS - ESPECÍFICA E/M	0.000.000	10.150.000,00		
1758.01.0.0.00.00.00	TRANSFERÊNCIAS DE RECURSOS DO FUNDEB	0.000.000	10.150.000,00		
1758.01.1.0.00.00.00	TRANSFERÊNCIAS DE RECURSOS DO FUNDEB - PRINCIPAL	0.000.000	10.150.000,00		
1758.01.1.1.01.00.00	FUNDEB- 60%	0.1.18	6.100.000,00		
1758.01.1.1.02.00.00	FUNDEB- 40%	0.1.19	4.050.000,00		
1900.00.0.0.00.00.00	OUTRAS RECEITAS CORRENTES	0.000.000		100.000,00	
1920.00.0.0.00.00.00	INDENIZAÇÕES, RESTITUIÇÕES E RESSARCIMENTOS	0.000.000		100.000,00	
1922.00.0.0.00.00.00	RESTITUIÇÕES	0.000.000	100.000,00		
1922.99.0.0.00.00.00	OUTRAS RESTITUIÇÕES	0.000.000	100.000,00		
1922.99.1.0.00.00.00	OUTRAS RESTITUIÇÕES	0.000.000	100.000,00		
1922.99.1.1.00.00.00	OUTRAS RESTITUIÇÕES - PRINCIPAL	0.000.000	100.000,00		
1922.99.1.1.07.00.00	OUTRAS RESTITUIÇÕES - PRINCIPAL - OUTRAS RESTITUIÇÕES	0.1.00	100.000,00		
2000.00.0.0.00.00.00	RECEITAS DE CAPITAL	0.000.000			2.580.000,00
2400.00.0.0.00.00.00	TRANSFERÊNCIAS DE CAPITAL	0.000.000		2.580.000,00	
2410.00.0.0.00.00.00	TRANSFERÊNCIAS DA UNIÃO E DE SUAS ENTIDADES	0.000.000		1.030.000,00	
2418.00.0.0.00.00.00	TRANSFERÊNCIAS DA UNIÃO ESPECÍFICA DE EST/DF/MUN	0.000.000	1.030.000,00		
2418.03.0.0.00.00.00	SUS BLOCO DE CUSTEIO	0.000.000	30.000,00		
2418.03.1.0.00.00.00	TRANSF DE ATENÇÃO BASICA	0.000.000	30.000,00		
2418.03.1.1.00.00.00	TRANSFERÊNCIAS DE RECURSOS DO SUS - PRINCIPAL	0.1.15	30.000,00		
2418.10.0.0.00.00.00	TRANSF. DE CONV. DA UNIÃO E DE SUAS ENTIDADES	0.000.000	1.000.000,00		
2418.10.1.0.00.00.00	TRANSF. DE CONV. DA UNIÃO P/O SISTEMA ÚNICO DE	0.000.000	100.000,00		



PREFEITURA DO MUNICIPIO DE SAO GABRIEL

Praça Largo da Pátria, 132 - CNPJ:13891544/0001-32

Anexo 02

Página 5

Orçamento Programa - Exercício de 2020

RECEITAS SEGUNDO AS CATEGORIAS ECONOMICAS

Código	Especificação	F.R.	Desdobramento	SubCategoria Fonte	Categoria Econômica
	SAUDE-SUS				
2418.10.1.1.00.00.00	TRANSF DE CONV DA UNIÃO PARA O SUS - PRINCIPAL	0.1.23	100.000,00		
2418.10.2.0.00.00.00	TRANSF DE CONV DA UNIÃO DEST A PROG DE EDUCAÇÃO	0.000.000	900.000,00		
2418.10.2.1.00.00.00	TRANSF. CONV.DA UNIÃO DESTINADAS A PROG. EDUC-PRINCIPAL	0.1.22	900.000,00		
2430.00.0.0.00.00.00	TRANSFERÊNCIAS DOS MUNICÍPIOS E DE SUAS ENTIDADES	0.000.000		1.550.000,00	
2438.00.0.0.00.00.00	TRANSFERÊNCIAS DOS MUNICÍPIOS E DE SUAS ENTIDADES	0.000.000	1.550.000,00		
2438.10.0.0.00.00.00	TRANSF DE CONVÊNIOS DOS MUNICÍPIOS E DE SUAS ENTIDADES	0.000.000	1.550.000,00		
2438.10.9.0.00.00.00	OUTRAS TRANSFERÊNCIAS DE CONVÊNIOS DOS MUNICÍPIOS	0.000.000	1.550.000,00		
2438.10.9.1.00.00.00	OUTRAS TRANSF DE CONVÊNIOS DOS MUNICÍPIOS -PRINCIPAL	0.000.000	1.550.000,00		
2438.10.9.1.01.00.00	OUTROS CONVENIOS	0.1.24	1.500.000,00		
2438.10.9.1.02.00.00	CONVENIOS - SOCIAL	0.1.24	50.000,00		
9000.00.0.0.00.00.00	(R) DEDUCOES DA RECEITA	0.000.000			-5.696.400,00
9700.00.0.0.00.00.00	DEDUÇÕES DO FUNDEB	0.000.000		-5.696.400,00	
9718.01.2.1.00.00.00	DEDUÇÃO DE RECEITA PARA FORMAÇÃO DO FUNDEB - FPM	0.1.00	-4.780.000,00		
9718.01.5.1.00.00.00	DEDUÇÃO DE RECEITA PARA FORMAÇÃO DO FUNDEB - ITR	0.1.00	-1.000,00		
9718.06.1.1.00.00.00	DEDUÇÃO DE RECEITA P/ FORMAÇÃO DO FUNDEB - ICMS DESONERAÇÃO	0.1.00	-3.000,00		
9728.01.1.1.00.00.00	DEDUÇÃO DE RECEITA PARA FORMAÇÃO DO FUNDEB - ICMS	0.1.00	-868.000,00		
9728.01.2.1.00.00.00	DEDUÇÃO DE RECEITA PARA FORMAÇÃO DO FUNDEB - IPVA	0.1.00	-44.400,00		
Total das Receitas (exceto Intra-Orçamentárias)					51.874.100,00

TOTALIZAÇÃO DAS RECEITAS POR CATEGORIA ECONOMICA

RECEITA CORRENTE 49.294.100,00

RECEITA DE CAPITAL 2.580.000,00

Total Geral das Receitas 51.874.100,00

HIPOLITO RODRIGUES SILVA GOMES
PREFEITO MUNICIPAL
805.608.735-49



PREFEITURA DO MUNICIPIO DE SAO GABRIEL

Praça Largo da Pátria, 132 - CNPJ:13891544/0001-32

Orçamento Programa - Exercício de 2020

Anexo 02

Página 1

NATUREZA DA DESPESA - CONSOLIDAÇÃO GERAL

Código	Especificação	Modalidade	Grupo	Categoria Econômica
30.00.	DESPESAS CORRENTES			44.608.599,00
31.00.	PESSOAL E ENCARGOS SOCIAIS		28.942.251,00	
31.71.	TRANSFERÊNCIA A CONSÓRCIOS PÚBLICOS	4.000,00		
31.90.	APLICAÇÕES DIRETAS	28.938.251,00		
32.00.	JUROS E ENCARGOS DA DÍVIDA		18.490,00	
32.90.	APLICAÇÕES DIRETAS	18.490,00		
33.00.	OUTRAS DESPESAS CORRENTES		15.647.858,00	
33.50.	TRANSFERÊNCIAS A INSTITUIÇÕES PRIVADAS SEM FINS LUCRATIVOS	49.000,00		
33.71.	TRANSFERÊNCIA A CONSÓRCIOS PÚBLICOS	246.000,00		
33.90.	APLICAÇÕES DIRETAS	15.351.858,00		
33.93.	Aplicação Direta Decorrente de Operação de Órgãos, Fundos e	1.000,00		
40.00.	DESPESAS DE CAPITAL			6.748.260,00
44.00.	INVESTIMENTOS		5.303.260,00	
44.71.	TRANSFERÊNCIA A CONSÓRCIOS PÚBLICOS	3.000,00		
44.90.	APLICAÇÕES DIRETAS	5.300.260,00		
45.00.	INVERSÕES FINANCEIRAS		145.000,00	
45.90.	APLICAÇÕES DIRETAS	145.000,00		
46.00.	AMORTIZAÇÃO DA DÍVIDA		1.300.000,00	
46.90.	APLICAÇÕES DIRETAS	1.300.000,00		
90.00.	RESERVA DE CONTINGÊNCIA			517.241,00
99.00.	RESERVA DE CONTINGÊNCIA		517.241,00	
99.99.	Reserva de Contingência	517.241,00		
TOTAL				51.874.100,00

HIPOLITO RODRIGUES SILVA GOMES
PREFEITO MUNICIPAL
805.608.735-49



PREFEITURA DO MUNICIPIO DE SAO GABRIEL

Praça Largo da Pátria, 132 - CNPJ:13891544/0001-32

Orçamento Programa - Exercício de 2020

Anexo 02

Página 1

NATUREZA DA DESPESA POR ORGÃO

PODER ORGÃO 01 PODER LEGISLATIVO 11 CÂMARA MUNICIPAL						
Código	Especificação	F.R.		Modalidade	Grupo	Categoria Econômica
3.0.00	DESPESAS CORRENTES	0.000.000				2.011.000,00
3.1.00	PESSOAL E ENCARGOS SOCIAIS	0.000.000			1.360.000,00	
3.1.90	APLICACÕES DIRETAS	0.000.000		1.360.000,00		
3.1.90	VENCIMENTOS E VANTAGENS FIXAS - PESSOAL CIVIL	0.1.00				
3.3.00	OUTRAS DESPESAS CORRENTES	0.000.000			651.000,00	
3.3.90	APLICAÇÕES DIRETAS	0.000.000		651.000,00		
3.3.90	DIÁRIAS - CIVIL	0.1.00				
4.0.00	DESPESAS DE CAPITAL	0.000.000				49.000,00
4.4.00	INVESTIMENTOS	0.000.000			49.000,00	
4.4.90	APLICACÕES DIRETAS	0.000.000		49.000,00		
4.4.90	OBRAS E INSTALAÇÕES	0.1.00				
TOTAL						2.060.000,00



PREFEITURA DO MUNICÍPIO DE SÃO GABRIEL

Praça Largo da Pátria, 132 - CNPJ:13891544/0001-32

Orçamento Programa - Exercício de 2020

Anexo 02

Página 2

NATUREZA DA DESPESA POR ORGÃO

PODER ORGÃO 02 PODER EXECUTIVO 01 GABINETE DO PREFEITO MUNICIPAL						
Código	Especificação	F.R.		Modalidade	Grupo	Categoria Econômica
3.0.00	DESPESAS CORRENTES	0.000.000				1.209.270,00
3.1.00	PESSOAL E ENCARGOS SOCIAIS	0.000.000			1.000.700,00	
3.1.90	APLICACÕES DIRETAS	0.000.000		1.000.700,00		
3.1.90	CONTRATAÇÃO POR TEMPO DETERMINADO	0.1.00				
3.3.00	OUTRAS DESPESAS CORRENTES	0.000.000			208.570,00	
3.3.90	APLICAÇÕES DIRETAS	0.000.000		208.570,00		
3.3.90	DIÁRIAS - CIVIL	0.1.00				
4.0.00	DESPESAS DE CAPITAL	0.000.000				18.000,00
4.4.00	INVESTIMENTOS	0.000.000			18.000,00	
4.4.90	APLICACÕES DIRETAS	0.000.000		18.000,00		
4.4.90	EQUIPAMENTOS E MATERIAL PERMANENTE	0.1.00				
T O T A L						1.227.270,00



PREFEITURA DO MUNICÍPIO DE SÃO GABRIEL

Praça Largo da Pátria, 132 - CNPJ:13891544/0001-32

Orçamento Programa - Exercício de 2020

Anexo 02

Página 3

NATUREZA DA DESPESA POR ORGÃO

PODER ORGÃO 02 PODER EXECUTIVO 02 SECRETARIA DE ADMINISTRAÇÃO						
Código	Especificação	F.R.		Modalidade	Grupo	Categoria Econômica
3.0.00	DESPESAS CORRENTES	0.000.000				1.986.500,00
3.1.00	PESSOAL E ENCARGOS SOCIAIS	0.000.000			919.000,00	
3.1.71	TRANSFERÊNCIA A CONSÓRCIOS PÚBLICOS	0.000.000		2.000,00		
3.1.71	RATEIO PELA PARTICIPAÇÃO EM CONSÓRCIO PÚBLICO	0.1.00				
3.1.90	APLICAÇÕES DIRETAS	0.000.000		917.000,00		
3.1.90	CONTRATAÇÃO POR TEMPO DETERMINADO	0.1.00				
3.3.00	OUTRAS DESPESAS CORRENTES	0.000.000			1.067.500,00	
3.3.50	TRANSFERÊNCIAS A INSTITUIÇÕES PRIVADAS SEM FINS LUCRATIVAS	0.000.000		20.000,00		
3.3.50	SUBVENÇÕES SOCIAIS	0.1.00				
3.3.71	TRANSFERÊNCIA A CONSÓRCIOS PÚBLICOS	0.000.000		25.000,00		
3.3.71	RATEIO PELA PARTICIPAÇÃO EM CONSÓRCIO PÚBLICO	0.1.00				
3.3.90	APLICAÇÕES DIRETAS	0.000.000		1.022.500,00		
3.3.90	DIÁRIAS - CIVIL	0.1.00				
4.0.00	DESPESAS DE CAPITAL	0.000.000				17.700,00
4.4.00	INVESTIMENTOS	0.000.000			15.700,00	
4.4.71	TRANSFERÊNCIA A CONSÓRCIOS PÚBLICOS	0.000.000		1.000,00		
4.4.71	RATEIO PELA PARTICIPAÇÃO EM CONSÓRCIO PÚBLICO	0.1.00				
4.4.90	APLICAÇÕES DIRETAS	0.000.000		14.700,00		
4.4.90	OBRAS E INSTALAÇÕES	0.1.00				
4.5.00	INVERSÕES FINANCEIRAS	0.000.000			2.000,00	
4.5.90	APLICAÇÕES DIRETAS	0.000.000		2.000,00		
4.5.90	AQUISIÇÃO DE IMÓVEIS	0.1.00				
TOTAL						2.004.200,00



PREFEITURA DO MUNICIPIO DE SAO GABRIEL

Praça Largo da Pátria, 132 - CNPJ:13891544/0001-32

Orçamento Programa - Exercício de 2020

Anexo 02

Página 4

NATUREZA DA DESPESA POR ORGÃO

PODER ORGÃO 02 PODER EXECUTIVO 03 SECRETARIA MUNICIPAL DE PLANEJAMENTO E FINANÇAS						
Código	Especificação	F.R.		Modalidade	Grupo	Categoria Econômica
3.0.00	DESPESAS CORRENTES	0.000.000				1.899.240,00
3.1.00	PESSOAL E ENCARGOS SOCIAIS	0.000.000			1.328.000,00	
3.1.90	APLICACÕES DIRETAS	0.000.000		1.328.000,00		
3.1.90	CONTRATAÇÃO POR TEMPO DETERMINADO	0.1.00				
3.2.00	JUROS E ENCARGOS DA DÍVIDA	0.000.000			7.490,00	
3.2.90	APLICAÇÕES DIRETAS	0.000.000		7.490,00		
3.2.90	JUROS SOBRE A DÍVIDA POR CONTRATO	0.1.00				
3.3.00	OUTRAS DESPESAS CORRENTES	0.000.000			563.750,00	
3.3.90	APLICAÇÕES DIRETAS	0.000.000		563.750,00		
3.3.90	DIÁRIAS - CIVIL	0.1.00				
4.0.00	DESPESAS DE CAPITAL	0.000.000				1.786.000,00
4.4.00	INVESTIMENTOS	0.000.000			406.000,00	
4.4.90	APLICAÇÕES DIRETAS	0.000.000		406.000,00		
4.4.90	OBRAS E INSTALAÇÕES	0.1.00				
4.5.00	INVERSÕES FINANCEIRAS	0.000.000			90.000,00	
4.5.90	APLICAÇÕES DIRETAS	0.000.000		90.000,00		
4.5.90	AQUISIÇÃO DE IMÓVEIS	0.1.44				
4.6.00	AMORTIZAÇÃO DA DÍVIDA	0.000.000			1.290.000,00	
4.6.90	APLICAÇÕES DIRETAS	0.000.000		1.290.000,00		
4.6.90	PRINCIPAL DA DÍVIDA CONTRATUAL RESGATADA	0.1.00				
9.0.00	RESERVA DE CONTINGÊNCIA	0.000.000				517.241,00
9.9.00	RESERVA DE CONTINGÊNCIA	0.000.000			517.241,00	
9.9.99	Reserva de Contingência	0.000.000		517.241,00		
9.9.99	RESERVA DE CONTINGÊNCIA	0.1.00				
TOTAL						4.202.481,00



PREFEITURA DO MUNICÍPIO DE SÃO GABRIEL

Praça Largo da Pátria, 132 - CNPJ:13891544/0001-32

Orçamento Programa - Exercício de 2020

Anexo 02

Página 5

NATUREZA DA DESPESA POR ORGÃO

PODER ORGÃO						
02 PODER EXECUTIVO						
04 SECRET. MUNIC.L DE DESENVOLV. SOCIAL E PROMOÇÃO DA IGUALDADE						
Código	Especificação	F.R.		Modalidade	Grupo	Categoria Econômica
3.0.00	DESPESAS CORRENTES	0.000.000				2.373.877,00
3.1.00	PESSOAL E ENCARGOS SOCIAIS	0.000.000			1.578.590,00	
3.1.90	APLICACÕES DIRETAS	0.000.000		1.578.590,00		
3.1.90	CONTRATAÇÃO POR TEMPO DETERMINADO	0.1.00				
3.3.00	OUTRAS DESPESAS CORRENTES	0.000.000			795.287,00	
3.3.50	TRANSFERÊNCIAS A INSTITUIÇÕES PRIVADAS SEM FINS LUCF	0.000.000		27.000,00		
3.3.50	SUBVENÇÕES SOCIAIS	0.1.00				
3.3.90	APLICACÕES DIRETAS	0.000.000		768.287,00		
3.3.90	DIÁRIAS - CIVIL	0.1.00				
4.0.00	DESPESAS DE CAPITAL	0.000.000				95.800,00
4.4.00	INVESTIMENTOS	0.000.000			94.800,00	
4.4.90	APLICACÕES DIRETAS	0.000.000		94.800,00		
4.4.90	OBRAS E INSTALACÕES	0.1.00				
4.5.00	INVERSÕES FINANCEIRAS	0.000.000			1.000,00	
4.5.90	APLICACÕES DIRETAS	0.000.000		1.000,00		
4.5.90	AQUISIÇÃO DE IMÓVEIS	0.1.00				
T O T A L						2.469.677,00



PREFEITURA DO MUNICIPIO DE SAO GABRIEL

Praça Largo da Pátria, 132 - CNPJ:13891544/0001-32

Orçamento Programa - Exercício de 2020

Anexo 02

Página 6

NATUREZA DA DESPESA POR ORGÃO

PODER ORGÃO 02 PODER EXECUTIVO 05 SECRETARIA MUNICIPAL DE EDUCAÇÃO E CULTURA						
Código	Especificação	F.R.		Modalidade	Grupo	Categoria Econômica
3.0.00	DESPESAS CORRENTES	0.000.000				19.414.860,00
3.1.00	PESSOAL E ENCARGOS SOCIAIS	0.000.000			4.786.080,00	
3.1.90	APLICACIONES DIRETAS	0.000.000		14.786.080,00		
3.1.90	CONTRATAÇÃO POR TEMPO DETERMINADO	0.1.00				
3.2.00	JUROS E ENCARGOS DA DÍVIDA	0.000.000			11.000,00	
3.2.90	APLICACIONES DIRETAS	0.000.000		11.000,00		
3.2.90	JUROS SOBRE A DÍVIDA POR CONTRATO	0.1.95				
3.3.00	OUTRAS DESPESAS CORRENTES	0.000.000			4.617.780,00	
3.3.50	TRANSFERÊNCIAS A INSTITUIÇÕES PRIVADAS SEM FINS LUCRATIVAS	0.000.000		2.000,00		
3.3.50	SUBVENCÕES SOCIAIS	0.1.00				
3.3.90	APLICACIONES DIRETAS	0.000.000		4.615.780,00		
3.3.90	CONTRATAÇÃO POR TEMPO DETERMINADO	7.1.01				
4.0.00	DESPESAS DE CAPITAL	0.000.000				2.311.310,00
4.4.00	INVESTIMENTOS	0.000.000			2.291.310,00	
4.4.90	APLICACIONES DIRETAS	0.000.000		2.291.310,00		
4.4.90	OBRAS E INSTALAÇÕES	0.1.15				
4.5.00	INVERSÕES FINANCEIRAS	0.000.000			10.000,00	
4.5.90	APLICACIONES DIRETAS	0.000.000		10.000,00		
4.5.90	AQUISIÇÃO DE IMÓVEIS	0.1.95				
4.6.00	AMORTIZAÇÃO DA DÍVIDA	0.000.000			10.000,00	
4.6.90	APLICACIONES DIRETAS	0.000.000		10.000,00		
4.6.90	PRINCIPAL DA DÍVIDA CONTRATUAL RESGATADA	0.1.95				
TOTAL						21.726.170,00



PREFEITURA DO MUNICIPIO DE SAO GABRIEL

Praça Largo da Pátria, 132 - CNPJ:13891544/0001-32

Orçamento Programa - Exercício de 2020

Anexo 02

Página 7

NATUREZA DA DESPESA POR ORGÃO

PODER ORGÃO 02 PODER EXECUTIVO 06 SECRETARIA MUNICIPAL DE ESPORTE E LAZER						
Código	Especificação	F.R.		Modalidade	Grupo	Categoria Econômica
3.0.00	DESPESAS CORRENTES	0.000.000				537.180,00
3.1.00	PESSOAL E ENCARGOS SOCIAIS	0.000.000			383.540,00	
3.1.90	APLICACÕES DIRETAS	0.000.000		383.540,00		
3.1.90	CONTRATAÇÃO POR TEMPO DETERMINADO	0.1.00				
3.3.00	OUTRAS DESPESAS CORRENTES	0.000.000			153.640,00	
3.3.90	APLICAÇÕES DIRETAS	0.000.000		153.640,00		
3.3.90	DIÁRIAS - CIVIL	0.1.00				
4.0.00	DESPESAS DE CAPITAL	0.000.000				39.350,00
4.4.00	INVESTIMENTOS	0.000.000			39.350,00	
4.4.90	APLICACÕES DIRETAS	0.000.000		39.350,00		
4.4.90	OBRAS E INSTALAÇÕES	0.1.00				
TOTAL						576.530,00



PREFEITURA DO MUNICÍPIO DE SÃO GABRIEL

Praça Largo da Pátria, 132 - CNPJ:13891544/0001-32

Orçamento Programa - Exercício de 2020

Anexo 02

Página 8

NATUREZA DA DESPESA POR ORGÃO

PODER ORGÃO		02 PODER EXECUTIVO 07 SECRETARIA MUNICIPAL DE AGRICULTURA E IRRIGAÇÃO				
Código	Especificação	F.R.		Modalidade	Grupo	Categoria Econômica
3.0.00	DESPESAS CORRENTES	0.000.000				363.260,00
3.1.00	PESSOAL E ENCARGOS SOCIAIS	0.000.000			242.670,00	
3.1.90	APLICACÕES DIRETAS	0.000.000		242.670,00		
3.1.90	CONTRATAÇÃO POR TEMPO DETERMINADO	0.1.00				
3.3.00	OUTRAS DESPESAS CORRENTES	0.000.000			120.590,00	
3.3.90	APLICAÇÕES DIRETAS	0.000.000		120.590,00		
3.3.90	DIÁRIAS - CIVIL	0.1.00				
4.0.00	DESPESAS DE CAPITAL	0.000.000				11.000,00
4.4.00	INVESTIMENTOS	0.000.000			11.000,00	
4.4.90	APLICACÕES DIRETAS	0.000.000		11.000,00		
4.4.90	OBRAS E INSTALAÇÕES	0.1.00				
TOTAL						374.260,00



PREFEITURA DO MUNICÍPIO DE SÃO GABRIEL

Praça Largo da Pátria, 132 - CNPJ:13891544/0001-32

Orçamento Programa - Exercício de 2020

Anexo 02

Página 9

NATUREZA DA DESPESA POR ORGÃO

PODER ORGÃO 02 PODER EXECUTIVO 08 SECRETARIA MUNICIPAL DE INFRAESTRUTURA						
Código	Especificação	F.R.		Modalidade	Grupo	Categoria Econômica
3.0.00	DESPESAS CORRENTES	0.000.000				3.882.550,00
3.1.00	PESSOAL E ENCARGOS SOCIAIS	0.000.000			1.102.200,00	
3.1.90	APLICACÕES DIRETAS	0.000.000		1.102.200,00		
3.1.90	CONTRATAÇÃO POR TEMPO DETERMINADO	0.1.00				
3.3.00	OUTRAS DESPESAS CORRENTES	0.000.000			2.780.350,00	
3.3.90	APLICAÇÕES DIRETAS	0.000.000		2.780.350,00		
3.3.90	DIÁRIAS - CIVIL	0.1.00				
4.0.00	DESPESAS DE CAPITAL	0.000.000				1.446.500,00
4.4.00	INVESTIMENTOS	0.000.000			1.436.500,00	
4.4.90	APLICACÕES DIRETAS	0.000.000		1.436.500,00		
4.4.90	OBRAS E INSTALAÇÕES	0.1.00				
4.5.00	INVERSÕES FINANCEIRAS	0.000.000			10.000,00	
4.5.90	APLICACÕES DIRETAS	0.000.000		10.000,00		
4.5.90	AQUISIÇÃO DE IMÓVEIS	0.1.00				
TOTAL						5.329.050,00



PREFEITURA DO MUNICÍPIO DE SÃO GABRIEL

Praça Largo da Pátria, 132 - CNPJ:13891544/0001-32

Orçamento Programa - Exercício de 2020

Anexo 02

Página 10

NATUREZA DA DESPESA POR ORGÃO

PODER ORGÃO 02 PODER EXECUTIVO 09 SECRETARIA MUNICIPAL DE SAÚDE- SMS						
Código	Especificação	F.R.		Modalidade	Grupo	Categoria Econômica
3.0.00	DESPESAS CORRENTES	0.000.000				10.845.991,00
3.1.00	PESSOAL E ENCARGOS SOCIAIS	0.000.000			6.177.880,00	
3.1.71	TRANSFERÊNCIA A CONSÓRCIOS PÚBLICOS	0.000.000		2.000,00		
3.1.71	RATEIO PELA PARTICIPAÇÃO EM CONSÓRCIO PÚBLICO	6.1.02				
3.1.90	APLICAÇÕES DIRETAS	0.000.000		6.175.880,00		
3.1.90	CONTRATAÇÃO POR TEMPO DETERMINADO	0.1.14				
3.3.00	OUTRAS DESPESAS CORRENTES	0.000.000			4.668.111,00	
3.3.71	TRANSFERÊNCIA A CONSÓRCIOS PÚBLICOS	0.000.000		221.000,00		
3.3.71	RATEIO PELA PARTICIPAÇÃO EM CONSÓRCIO PÚBLICO	6.1.02				
3.3.90	APLICACÕES DIRETAS	0.000.000		4.446.111,00		
3.3.90	DIÁRIAS - CIVIL	0.1.14				
3.3.93	Aplicação Direta Decorrente de Operação de Órgãos, Fundos e	0.000.000		1.000,00		
3.3.93	OUTROS SERVICOS DE TERCEIROS - PESSOA JURÍDICA	6.1.02				
4.0.00	DESPESAS DE CAPITAL	0.000.000				967.600,00
4.4.00	INVESTIMENTOS	0.000.000			935.600,00	
4.4.71	TRANSFERÊNCIA A CONSÓRCIOS PÚBLICOS	0.000.000		2.000,00		
4.4.71	RATEIO PELA PARTICIPAÇÃO EM CONSÓRCIO PÚBLICO	6.1.02				
4.4.90	APLICACÕES DIRETAS	0.000.000		933.600,00		
4.4.90	OBRAS E INSTALAÇÕES	0.1.14				
4.5.00	INVERSÕES FINANCEIRAS	0.000.000			32.000,00	
4.5.90	APLICAÇÕES DIRETAS	0.000.000		32.000,00		
4.5.90	AQUISIÇÃO DE IMÓVEIS	0.1.14				
TOTAL						11.813.591,00



PREFEITURA DO MUNICIPIO DE SAO GABRIEL

Praça Largo da Pátria, 132 - CNPJ:13891544/0001-32

Orçamento Programa - Exercício de 2020

Anexo 02

Página 11

NATUREZA DA DESPESA POR ORGÃO

PODER ORGÃO 02 PODER EXECUTIVO 10 SECRET. MUNIC. DE MEIO AMBIENTE, TURISMO E DESENVOLVIMENTO SU						
Código	Especificação	F.R.		Modalidade	Grupo	Categoria Econômica
3.0.00	DESPESAS CORRENTES	0.000.000				84.871,00
3.1.00	PESSOAL E ENCARGOS SOCIAIS	0.000.000			63.591,00	
3.1.90	APLICACÕES DIRETAS	0.000.000		63.591,00		
3.1.90	CONTRATAÇÃO POR TEMPO DETERMINADO	0.1.00				
3.3.00	OUTRAS DESPESAS CORRENTES	0.000.000			21.280,00	
3.3.90	APLICAÇÕES DIRETAS	0.000.000		21.280,00		
3.3.90	DIÁRIAS - CIVIL	0.1.00				
4.0.00	DESPESAS DE CAPITAL	0.000.000				6.000,00
4.4.00	INVESTIMENTOS	0.000.000			6.000,00	
4.4.90	APLICACÕES DIRETAS	0.000.000		6.000,00		
4.4.90	OBRAS E INSTALAÇÕES	0.1.00				
TOTAL						90.871,00
TOTAL GERAL						51.874.100,00

HIPOLITO RODRIGUES SILVA GOMES
PREFEITO MUNICIPAL
805.608.735-49



PREFEITURA DO MUNICÍPIO DE SÃO GABRIEL

Praça Largo da Pátria, 132 - CNPJ:13891544/0001-32

Orçamento Programa - Exercício de 2020
Anexo 06
Página 1

PROGRAMA DE TRABALHO

(Inc.II, § 2º, Art.2º)

01 PODER LEGISLATIVO					
11 CÂMARA MUNICIPAL					
Código	Especificação	Operação Especial	Projetos	Atividades	Total
01	Legislativa		49.000,00	2.011.000,00	2.060.000,00
01	031 Ação Legislativa		49.000,00	2.011.000,00	2.060.000,00
01	031 0008 LEGISLA SÃO GABRIEL		49.000,00	2.011.000,00	2.060.000,00
01.031.0008.1001.0000	Ampliação do Prédio Sede do Poder Legislativo		49.000,00		49.000,00
01.031.0008.2001.0000	Manutenção do serviço da Câmara			2.011.000,00	2.011.000,00
TOTAL		0,00	49.000,00	2.011.000,00	2.060.000,00



PREFEITURA DO MUNICÍPIO DE SÃO GABRIEL

Praça Largo da Pátria, 132 - CNPJ:13891544/0001-32

Orçamento Programa - Exercício de 2020
Anexo 06
Página 2

PROGRAMA DE TRABALHO

(Inc.II, § 2º, Art.2º)

02 PODER EXECUTIVO					
01 GABINETE DO PREFEITO MUNICIPAL					
Código	Especificação	Operação Especial	Projetos	Atividades	Total
04	Administração			1.051.700,00	1.051.700,00
04	122 Administração Geral			1.051.700,00	1.051.700,00
04	122 0004 SÃO GABRIEL MODERNA			1.051.700,00	1.051.700,00
04.122.0004.2006.0000	Manutenção das Ações do Gabinete do Prefeito			999.700,00	999.700,00
04.122.0004.2007.0000	Manutenção das Ações da Assessoria de Comunicação e Ouvidoria			52.000,00	52.000,00
04	124 Controle Interno			91.940,00	91.940,00
04	124 0004 SÃO GABRIEL MODERNA			91.940,00	91.940,00
04.124.0004.2008.0000	Manutenção das Ações da Controladoria Geral			91.940,00	91.940,00
04	125 Normatização e Fiscalização			83.630,00	83.630,00
04	125 0004 SÃO GABRIEL MODERNA			83.630,00	83.630,00
04.125.0004.2009.0000	Manutenção das Ações de Assessoria Jurídica			83.630,00	83.630,00
TOTAL		0,00	0,00	1.227.270,00	1.227.270,00



PREFEITURA DO MUNICÍPIO DE SÃO GABRIEL

Praça Largo da Pátria, 132 - CNPJ:13891544/0001-32

Orçamento Programa - Exercício de 2020
Anexo 06
Página 3

PROGRAMA DE TRABALHO

(Inc.II, § 2º, Art.2º)

02 PODER EXECUTIVO					
02 SECRETARIA DE ADMINISTRAÇÃO					
Código	Especificação	Operação Especial	Projetos	Atividades	Total
04	Administração			1.917.200,00	1.917.200,00
04	122 Administração Geral			1.917.200,00	1.917.200,00
04	122 0004 SÃO GABRIEL MODERNA			1.917.200,00	1.917.200,00
04.122.0004.2010.0000	Manutenção das Ações da Secretaria Municipal de Administração			1.889.200,00	1.889.200,00
04.122.0004.2227.0000	Manutenção do Consórcio Público			28.000,00	28.000,00
15	Urbanismo			87.000,00	87.000,00
15	122 Administração Geral			87.000,00	87.000,00
15	122 0006 RESTAURAÇÃO E DESENVOLVIMENTO PARTICIPATIVO			87.000,00	87.000,00
15.122.0006.2038.0000	Manutenção das Ações da Polícia Administrativa e Guarda Municipal			87.000,00	87.000,00
TOTAL		0,00	0,00	2.004.200,00	2.004.200,00



PREFEITURA DO MUNICÍPIO DE SÃO GABRIEL

Praça Largo da Pátria, 132 - CNPJ:13891544/0001-32

Orçamento Programa - Exercício de 2020

Anexo 06

Página 4

PROGRAMA DE TRABALHO

(Inc.II, § 2º, Art.2º)

02 PODER EXECUTIVO					
03 SECRETARIA MUNICIPAL DE PLANEJAMENTO E FINANÇAS					
Código	Especificação	Operação Especial	Projetos	Atividades	T o t a l
04	Administração		990.000,00	322.700,00	1.312.700,00
04	122 Administração Geral		990.000,00	322.700,00	1.312.700,00
04	122 0004 SÃO GABRIEL MODERNA		990.000,00	322.700,00	1.312.700,00
04.122.0004.1108.0000	Gestão da Cessão Onerosa do Bônus de Assinatura do Pré-Sal		990.000,00		990.000,00
04.122.0004.2014.0000	Manutenção do Pasep das Obrigações Tributárias e Contributivas			322.700,00	322.700,00
04	123 Administração Financeira			855.050,00	855.050,00
04	123 0004 SÃO GABRIEL MODERNA			855.050,00	855.050,00
04.123.0004.2011.0000	Manutenção das Ações da Sec. Munic. de Planejamento e Finanças			855.050,00	855.050,00
28	Encargos Especiais			1.517.490,00	1.517.490,00
28	843 Serviço da Dívida Interna			1.517.490,00	1.517.490,00
28	843 0004 SÃO GABRIEL MODERNA			1.517.490,00	1.517.490,00
28.843.0004.2013.0000	Administração da Dívida Pública Municipal			1.517.490,00	1.517.490,00
99	Reserva de Contingência	517.241,00			517.241,00
99	999 Reserva de Contingência	517.241,00			517.241,00
99	999 9999 RESERVA DE CONTIGÊNCIA	517.241,00			517.241,00
99.999.9999.9999.0000	Reserva de Contingência	517.241,00			517.241,00
TOTAL		517.241,00	990.000,00	2.695.240,00	4.202.481,00



PREFEITURA DO MUNICÍPIO DE SÃO GABRIEL

Praça Largo da Pátria, 132 - CNPJ:13891544/0001-32

Orçamento Programa - Exercício de 2020
Anexo 06
Página 5

PROGRAMA DE TRABALHO

(Inc.II, § 2º, Art.2º)

02 PODER EXECUTIVO					
04 SECRET. MUNIC.L DE DESENVOLV. SOCIAL E PROMOÇÃO DA IGUALDADE					
Código	Especificação	Operação Especial	Projetos	Atividades	T o t a l
08	Assistência Social			183.317,00	183.317,00
08	122 Administração Geral			183.317,00	183.317,00
08	122 0005 ASSISTÊNCIA FORTALECIDA, POPULAÇÃO ASSISTIDA			183.317,00	183.317,00
08.122.0005.2015.0000	Manutenção das Ações da Secretaria Municipal de Desenvolvimento Social e Promoção da Igualdade			134.817,00	134.817,00
08.122.0005.2016.0000	Manutenção do Conselho Tutelar e outros Conselhos Municipais			48.500,00	48.500,00
08	244 Assistência Comunitária			2.286.360,00	2.286.360,00
08	244 0005 ASSISTÊNCIA FORTALECIDA, POPULAÇÃO ASSISTIDA			2.286.360,00	2.286.360,00
08.244.0005.2017.0000	Manutenção das Ações do Fundo Municipal de Assistência Social			798.900,00	798.900,00
08.244.0005.2018.0000	Manutenção do CRAS			140.330,00	140.330,00
08.244.0005.2019.0000	Manutenção do Bloco da PSB (SCFV/PBF)			705.710,00	705.710,00
08.244.0005.2020.0000	Manutenção do Bloco de Gestão do SUAS (IGD SUAS)			10.000,00	10.000,00
08.244.0005.2021.0000	Manutenção do Programa Bolsa Família e Cadastro Único			287.800,00	287.800,00
08.244.0005.2022.0000	Manutenção do Fundo Municipal da Criança e Adolescente			138.020,00	138.020,00
08.244.0005.2049.0000	Manutenção dos Benefícios Assistenciais			4.000,00	4.000,00
08.244.0005.2050.0000	Manutenção dos Recursos do FEAS			19.000,00	19.000,00
08.244.0005.2051.0000	Manutenção da Criança Feliz			182.600,00	182.600,00
TOTAL		0,00	0,00	2.469.677,00	2.469.677,00



PREFEITURA DO MUNICÍPIO DE SÃO GABRIEL

Praça Largo da Pátria, 132 - CNPJ:13891544/0001-32

Orçamento Programa - Exercício de 2020

Anexo 06

Página 6

PROGRAMA DE TRABALHO

(Inc.II, § 2º, Art.2º)

02 PODER EXECUTIVO					
05 SECRETARIA MUNICIPAL DE EDUCAÇÃO E CULTURA					
Código	Especificação	Operação Especial	Projetos	Atividades	T o t a l
12	Educação		495.700,00	2.426.000,00	2.921.700,00
12	122 Administração Geral		495.700,00	2.426.000,00	2.921.700,00
12	122 0001 VALORIZA EDUCAÇÃO		495.700,00	2.426.000,00	2.921.700,00
12.122.0001.1006.0000	CONSTRUÇÃO, AMPLIAÇÃO E REFORMA DE CRECHES E ESCOLAS		408.500,00		408.500,00
12.122.0001.1007.0000	CONSTRUÇÃO, AMPLIAÇÃO E REFORMA DE QUADRA		87.200,00		87.200,00
12.122.0001.2023.0000	Manutenção das Ações da Sec. Munic. de Educação			275.000,00	275.000,00
12.122.0001.2025.0000	Manutenção dos Conselhos			11.000,00	11.000,00
12.122.0001.2028.0000	Manutenção das Ações do Programa de Alimentação Escolar			440.000,00	440.000,00
12.122.0001.2048.0000	FUNDEF/ Precatórios			1.700.000,00	1.700.000,00
12	361 Ensino Fundamental			17.254.600,00	17.254.600,00
12	361 0001 VALORIZA EDUCAÇÃO			17.254.600,00	17.254.600,00
12.361.0001.2026.0000	Manutenção das Ações do Ensino Fundamental			17.254.600,00	17.254.600,00
12	365 Educação Infantil			450.840,00	450.840,00
12	365 0001 VALORIZA EDUCAÇÃO			450.840,00	450.840,00
12.365.0001.2027.0000	Manutenção das Ações do Ensino Infantil			450.840,00	450.840,00
12	366 Educação de Jovens e Adultos			29.150,00	29.150,00
12	366 0001 VALORIZA EDUCAÇÃO			29.150,00	29.150,00
12.366.0001.2030.0000	Manutenção das Ações do EJA			29.150,00	29.150,00
12	785 Transporte Especiais			916.900,00	916.900,00
12	785 0001 VALORIZA EDUCAÇÃO			916.900,00	916.900,00
12.785.0001.2029.0000	Manutenção das Ações do Transporte Escolar			916.900,00	916.900,00
13	Cultura			152.980,00	152.980,00
13	392 Difusão Cultural			152.980,00	152.980,00
13	392 0007 FOMENTO A CULTURA			152.980,00	152.980,00
13.392.0007.2024.0000	Manutenção das Ações da Cultura			152.980,00	152.980,00
TOTAL		0,00	495.700,00	21.230.470,00	21.726.170,00



PREFEITURA DO MUNICÍPIO DE SÃO GABRIEL

Praça Largo da Pátria, 132 - CNPJ:13891544/0001-32

Orçamento Programa - Exercício de 2020

Anexo 06

Página 7

PROGRAMA DE TRABALHO

(Inc.II, § 2º, Art.2º)

02 PODER EXECUTIVO					
06 SECRETARIA MUNICIPAL DE ESPORTE E LAZER					
Código	Especificação	Operação Especial	Projetos	Atividades	T o t a l
27	Desporto e Lazer		88.000,00	488.530,00	576.530,00
27	813 Lazer		88.000,00	488.530,00	576.530,00
27	813 0002 ESPORTE INCLUSIVO		88.000,00	488.530,00	576.530,00
27.813.0002.1002.0000	Construção de Quadra Poliesportiva Coberta		28.000,00		28.000,00
27.813.0002.1011.0000	Construção, Reforma e Ampliação do Estádio Municipal		60.000,00		60.000,00
27.813.0002.2031.0000	Manutenção das Ações da Sec. Munic. de Esporte e Lazer			488.530,00	488.530,00
TOTAL		0,00	88.000,00	488.530,00	576.530,00



PREFEITURA DO MUNICÍPIO DE SÃO GABRIEL

Praça Largo da Pátria, 132 - CNPJ:13891544/0001-32

Orçamento Programa - Exercício de 2020

Anexo 06

Página 8

PROGRAMA DE TRABALHO

(Inc.II, § 2º, Art.2º)

02 PODER EXECUTIVO					
07 SECRETARIA MUNICIPAL DE AGRICULTURA E IRRIGAÇÃO					
Código	Especificação	Operação Especial	Projetos	Atividades	Total
20	Agricultura			374.260,00	374.260,00
20	122 Administração Geral			374.260,00	374.260,00
20	122 0006 RESTAURAÇÃO E DESENVOLVIMENTO PARTICIPATIVO			374.260,00	374.260,00
20.122.0006.2032.0000	Manutenção das Ações da Secretaria Municipal de Agricultura e Irrigação			374.260,00	374.260,00
TOTAL		0,00	0,00	374.260,00	374.260,00



PREFEITURA DO MUNICÍPIO DE SÃO GABRIEL

Praça Largo da Pátria, 132 - CNPJ:13891544/0001-32

Orçamento Programa - Exercício de 2020

Anexo 06

Página 9

PROGRAMA DE TRABALHO

(Inc.II, § 2º, Art.2º)

02 PODER EXECUTIVO					
08 SECRETARIA MUNICIPAL DE INFRAESTRUTURA					
Código	Especificação	Operação Especial	Projetos	Atividades	T o t a l
15	Urbanismo			1.758.200,00	1.758.200,00
15	122 Administração Geral			1.758.200,00	1.758.200,00
15	122 0006 RESTAURAÇÃO E DESENVOLVIMENTO PARTICIPATIVO			1.758.200,00	1.758.200,00
15.122.0006.2033.0000	Manutenção das Ações da Secretaria Municipal de Infraestrutura			1.758.200,00	1.758.200,00
15	451 Infra-Estrutura Urbana		20.000,00		20.000,00
15	451 0007 FOMENTO A CULTURA		20.000,00		20.000,00
15.451.0007.1028.0000	Construção de Praças e Urbanização de Ruas		20.000,00		20.000,00
15	452 Serviços Urbanos		1.587.000,00	1.854.500,00	3.441.500,00
15	452 0006 RESTAURAÇÃO E DESENVOLVIMENTO PARTICIPATIVO		1.587.000,00	1.854.500,00	3.441.500,00
15.452.0006.1003.0000	Pavimentação de Ruas e Praças		836.000,00		836.000,00
15.452.0006.1004.0000	Recuperação de Estradas Vicinais		751.000,00		751.000,00
15.452.0006.2034.0000	Manutenção das Ações de Obras e Fiscalização			61.000,00	61.000,00
15.452.0006.2035.0000	Manutenção das Ações de Iluminação e Limpeza Pública			1.621.150,00	1.621.150,00
15.452.0006.2036.0000	Manutenção das Ações de Transportes, Estradas e Rodagens			118.150,00	118.150,00
15.452.0006.2068.0000	Manutenção dos Cemitérios Públicos			27.000,00	27.000,00
15.452.0006.2069.0000	Manutenção das Ações de Sinalização e Trânsito			27.200,00	27.200,00
17	Saneamento			109.350,00	109.350,00
17	512 Saneamento Básico Urbano			109.350,00	109.350,00
17	512 0006 RESTAURAÇÃO E DESENVOLVIMENTO PARTICIPATIVO			109.350,00	109.350,00
17.512.0006.2037.0000	Manutenção das Ações de Saneamento e Esgotamento Sanitário			109.350,00	109.350,00
TOTAL		0,00	1.607.000,00	3.722.050,00	5.329.050,00



PREFEITURA DO MUNICÍPIO DE SÃO GABRIEL

Praça Largo da Pátria, 132 - CNPJ:13891544/0001-32

Orçamento Programa - Exercício de 2020

Anexo 06

Página 10

PROGRAMA DE TRABALHO

(Inc.II, § 2º, Art.2º)

02 PODER EXECUTIVO					
09 SECRETARIA MUNICIPAL DE SAÚDE- SMS					
Código	Especificação	Operação Especial	Projetos	Atividades	Total
10	Saúde		35.000,00	5.477.500,00	5.512.500,00
10	122 Administração Geral		35.000,00	5.477.500,00	5.512.500,00
10	122 0003 QUALIFICA SAÚDE		35.000,00	5.477.500,00	5.512.500,00
10.122.0003.1024.0000	Construção, Ampliação e Reforma da Academia de Saúde		35.000,00		35.000,00
10.122.0003.2039.0000	Manutenção das Ações do TFD			368.000,00	368.000,00
10.122.0003.2040.0000	Manutenção das Ações da Secretaria Municipal de Saúde			1.237.210,00	1.237.210,00
10.122.0003.2041.0000	Manutenção das Ações do Conselho de Saúde			5.000,00	5.000,00
10.122.0003.2042.0000	Manutenção das Ações do Fundo Municipal de Saúde			3.641.290,00	3.641.290,00
10.122.0003.2228.0000	Administração e Manutenção do Consórcio de Saúde			226.000,00	226.000,00
10	301 Atenção Básica		60.000,00	3.781.751,00	3.841.751,00
10	301 0003 QUALIFICA SAÚDE		60.000,00	3.781.751,00	3.841.751,00
10.301.0003.1029.0000	Aquisição de Equipamentos de Saúde		60.000,00		60.000,00
10.301.0003.2044.0000	Manutenção das Ações do Bloco da Atenção Básica			3.781.751,00	3.781.751,00
10	302 Assistência Hospitalar e Ambulatorial		128.000,00	1.565.780,00	1.693.780,00
10	302 0003 QUALIFICA SAÚDE		128.000,00	1.565.780,00	1.693.780,00
10.302.0003.1023.0000	Construção, Ampliação e Reforma do Hospital Municipal		128.000,00		128.000,00
10.302.0003.2043.0000	Manutenção das Ações do Bloco da Assistência Farmacêutica			126.000,00	126.000,00
10.302.0003.2045.0000	Manutenção das Ações do Bloco do MAC			1.439.780,00	1.439.780,00
10	304 Vigilância Sanitária			765.560,00	765.560,00
10	304 0003 QUALIFICA SAÚDE			765.560,00	765.560,00
10.304.0003.2046.0000	Manutença das Ações do Bloco da Vigilância			765.560,00	765.560,00
TOTAL		0,00	223.000,00	11.590.591,00	11.813.591,00



PREFEITURA DO MUNICÍPIO DE SÃO GABRIEL

Praça Largo da Pátria, 132 - CNPJ:13891544/0001-32

Orçamento Programa - Exercício de 2020

Anexo 06

Página 11

PROGRAMA DE TRABALHO

(Inc.II, § 2º, Art.2º)

02 PODER EXECUTIVO					
10 SECRET. MUNIC. DE MEIO AMBIENTE, TURISMO E DESENVOLVIMENTO SU					
Código	Especificação	Operação Especial	Projetos	Atividades	Total
18	Gestão Ambiental			90.871,00	90.871,00
18	122 Administração Geral			90.871,00	90.871,00
18	122 0006 RESTAURAÇÃO E DESENVOLVIMENTO PARTICIPATIVO			90.871,00	90.871,00
18.122.0006.2047.0000	Munutenção das Ações da Sec. Munic. de Meio Ambiente, Turismo e Desenvolvimento Sustentável			90.871,00	90.871,00
TOTAL		0,00	0,00	90.871,00	90.871,00
TOTAL GERAL		517.241,00	3.452.700,00	47.904.159,00	51.874.100,00

HIPOLITO RODRIGUES SILVA GOMES
PREFEITO MUNICIPAL
805.608.735-49



PREFEITURA DO MUNICIPIO DE SAO GABRIEL

Praça Largo da Pátria, 132 - CNPJ:13891544/0001-32

Orçamento Programa - Exercício de 2020

Anexo 07

Página 1

**PROGRAMA DE TRABALHO DO GOVERNO
DEMONSTRATIVO DE FUNÇÕES, SUBFUNÇÕES E PROGRAMAS
POR PROJETOS, ATIVIDADES E OPERAÇÕES ESPECIAIS
(Inc.II, § 2º, Art.2º)**

Código	Especificação	Operação Especial	Projetos	Atividades	Total
01	Legislativa	0,00	49.000,00	2.011.000,00	2.060.000,00
01	031 Ação Legislativa	0,00	49.000,00	2.011.000,00	2.060.000,00
01	031 0008 LEGISLA SÃO GABRIEL	0,00	49.000,00	2.011.000,00	2.060.000,00
01.031.0008.1001.0000	Ampliação do Prédio Sede do Poder Legislativo	0,00	49.000,00	0,00	49.000,00
01.031.0008.2001.0000	Manutenção do serviço da Câmara	0,00	0,00	2.011.000,00	2.011.000,00
04	Administração	0,00	990.000,00	4.322.220,00	5.312.220,00
04	122 Administração Geral	0,00	990.000,00	3.291.600,00	4.281.600,00
04	122 0004 SÃO GABRIEL MODERNA	0,00	990.000,00	3.291.600,00	4.281.600,00
04.122.0004.1108.0000	Gestão da Cessão Onerosa do Bônus de Assinatura do Pré-Sal	0,00	990.000,00	0,00	990.000,00
04.122.0004.2006.0000	Manutenção das Ações do Gabinete do Prefeito	0,00	0,00	999.700,00	999.700,00
04.122.0004.2007.0000	Manutenção das Ações da Assessoria de Comunicação e Ouvidoria	0,00	0,00	52.000,00	52.000,00
04.122.0004.2010.0000	Manutenção das Ações da Secretaria Municipal de Administração	0,00	0,00	1.889.200,00	1.889.200,00
04.122.0004.2014.0000	Manutenção do Pasp das Obrigações Tributárias e Contributivas	0,00	0,00	322.700,00	322.700,00
04.122.0004.2227.0000	Manutenção do Consórcio Público	0,00	0,00	28.000,00	28.000,00
04	123 Administração Financeira	0,00	0,00	855.050,00	855.050,00
04	123 0004 SÃO GABRIEL MODERNA	0,00	0,00	855.050,00	855.050,00
04.123.0004.2011.0000	Manutenção das Ações da Sec. Munic. de Planejamento e Finanças	0,00	0,00	855.050,00	855.050,00
04	124 Controle Interno	0,00	0,00	91.940,00	91.940,00
04	124 0004 SÃO GABRIEL MODERNA	0,00	0,00	91.940,00	91.940,00
04.124.0004.2008.0000	Manutenção das Ações da Controladoria Geral	0,00	0,00	91.940,00	91.940,00
04	125 Normatização e Fiscalização	0,00	0,00	83.630,00	83.630,00
04	125 0004 SÃO GABRIEL MODERNA	0,00	0,00	83.630,00	83.630,00
04.125.0004.2009.0000	Manutenção das Ações de Assessoria Jurídica	0,00	0,00	83.630,00	83.630,00
08	Assistência Social	0,00	0,00	2.469.677,00	2.469.677,00
08	122 Administração Geral	0,00	0,00	183.317,00	183.317,00
08	122 0005 ASSISTÊNCIA FORTALECIDA, POPULAÇÃO ASSISTIDA	0,00	0,00	183.317,00	183.317,00
08.122.0005.2015.0000	Manutenção das Ações da Secretaria Municipal de Desenvolvimento Social e Promoção da Igualdade	0,00	0,00	134.817,00	134.817,00
08.122.0005.2016.0000	Manutenção do Conselho Tutelar e outros Conselhos Municipais	0,00	0,00	48.500,00	48.500,00
08	244 Assistência Comunitária	0,00	0,00	2.286.360,00	2.286.360,00



PREFEITURA DO MUNICIPIO DE SAO GABRIEL

Praça Largo da Pátria, 132 - CNPJ:13891544/0001-32

Orçamento Programa - Exercício de 2020

Anexo 07

Página 2

**PROGRAMA DE TRABALHO DO GOVERNO
DEMONSTRATIVO DE FUNÇÕES, SUBFUNÇÕES E PROGRAMAS
POR PROJETOS, ATIVIDADES E OPERAÇÕES ESPECIAIS**
(Inc.II, § 2º, Art.2º)

Código	Especificação	Operação Especial	Projetos	Atividades	T o t a l
08	Assistência Social	0,00	0,00	2.469.677,00	2.469.677,00
08	244 Assistência Comunitária	0,00	0,00	2.286.360,00	2.286.360,00
08	244 0005 ASSISTÊNCIA FORTALECIDA, POPULAÇÃO ASSISTIDA	0,00	0,00	2.286.360,00	2.286.360,00
08.244.0005.2017.0000	Manutenção das Ações do Fundo Municipal de Assistência Social	0,00	0,00	798.900,00	798.900,00
08.244.0005.2018.0000	Manutenção do CRAS	0,00	0,00	140.330,00	140.330,00
08.244.0005.2019.0000	Manutenção do Bloco da PSB (SCFV/PBF)	0,00	0,00	705.710,00	705.710,00
08.244.0005.2020.0000	Manutenção do Bloco de Gestão do SUAS (IGD SUAS)	0,00	0,00	10.000,00	10.000,00
08.244.0005.2021.0000	Manutenção do Programa Bolsa Família e Cadastro Único	0,00	0,00	287.800,00	287.800,00
08.244.0005.2022.0000	Manutenção do Fundo Municipal da Criança e Adolescente	0,00	0,00	138.020,00	138.020,00
08.244.0005.2049.0000	Manutenção dos Benefícios Assistenciais	0,00	0,00	4.000,00	4.000,00
08.244.0005.2050.0000	Manutenção dos Recursos do FEAS	0,00	0,00	19.000,00	19.000,00
08.244.0005.2051.0000	Manutenção da Criança Feliz	0,00	0,00	182.600,00	182.600,00
10	Saúde	0,00	223.000,00	11.590.591,00	11.813.591,00
10	122 Administração Geral	0,00	35.000,00	5.477.500,00	5.512.500,00
10	122 0003 QUALIFICA SAÚDE	0,00	35.000,00	5.477.500,00	5.512.500,00
10.122.0003.1024.0000	Construção, Ampliação e Reforma da Academia de Saúde	0,00	35.000,00	0,00	35.000,00
10.122.0003.2039.0000	Manutenção das Ações do TFD	0,00	0,00	368.000,00	368.000,00
10.122.0003.2040.0000	Manutenção das Ações da Secretaria Municipal de Saúde	0,00	0,00	1.237.210,00	1.237.210,00
10.122.0003.2041.0000	Manutenção das Ações do Conselho de Saúde	0,00	0,00	5.000,00	5.000,00
10.122.0003.2042.0000	Manutenção das Ações do Fundo Municipal de Saúde	0,00	0,00	3.641.290,00	3.641.290,00
10.122.0003.2228.0000	Administração e Manutenção do Consórcio de Saúde	0,00	0,00	226.000,00	226.000,00
10	301 Atenção Básica	0,00	60.000,00	3.781.751,00	3.841.751,00
10	301 0003 QUALIFICA SAÚDE	0,00	60.000,00	3.781.751,00	3.841.751,00
10.301.0003.1029.0000	Aquisição de Equipamentos de Saúde	0,00	60.000,00	0,00	60.000,00
10.301.0003.2044.0000	Manutenção das Ações do Bloco da Atenção Básica	0,00	0,00	3.781.751,00	3.781.751,00
10	302 Assistência Hospitalar e Ambulatorial	0,00	128.000,00	1.565.780,00	1.693.780,00
10	302 0003 QUALIFICA SAÚDE	0,00	128.000,00	1.565.780,00	1.693.780,00
10.302.0003.1023.0000	Construção, Ampliação e Reforma do Hospital Municipal	0,00	128.000,00	0,00	128.000,00
10.302.0003.2043.0000	Manutenção das Ações do Bloco da Assistência Farmacêutica	0,00	0,00	126.000,00	126.000,00
10.302.0003.2045.0000	Manutenção das Ações do Bloco do MAC	0,00	0,00	1.439.780,00	1.439.780,00
10	304 Vigilância Sanitária	0,00	0,00	765.560,00	765.560,00
10	304 0003 QUALIFICA SAÚDE	0,00	0,00	765.560,00	765.560,00
10.304.0003.2046.0000	Manutença das Ações do Bloco da Vigilância	0,00	0,00	765.560,00	765.560,00
12	Educação	0,00	495.700,00	21.077.490,00	21.573.190,00
12	122 Administração Geral	0,00	495.700,00	2.426.000,00	2.921.700,00



PREFEITURA DO MUNICIPIO DE SAO GABRIEL

Praça Largo da Pátria, 132 - CNPJ:13891544/0001-32

Orçamento Programa - Exercício de 2020

Anexo 07

Página 3

**PROGRAMA DE TRABALHO DO GOVERNO
DEMONSTRATIVO DE FUNÇÕES, SUBFUNÇÕES E PROGRAMAS
POR PROJETOS, ATIVIDADES E OPERAÇÕES ESPECIAIS**
(Inc.II, § 2º, Art.2º)

Código	Especificação	Operação Especial	Projetos	Atividades	T o t a l
12	Educação	0,00	495.700,00	21.077.490,00	21.573.190,00
12	122 Administração Geral	0,00	495.700,00	2.426.000,00	2.921.700,00
12	122 0001 VALORIZA EDUCAÇÃO	0,00	495.700,00	2.426.000,00	2.921.700,00
12.122.0001.1006.0000	CONSTRUÇÃO, AMPLIAÇÃO E REFORMA DE CRECHES E ESCOLAS	0,00	408.500,00	0,00	408.500,00
12.122.0001.1007.0000	CONSTRUÇÃO, AMPLIAÇÃO E REFORMA DE QUADRA	0,00	87.200,00	0,00	87.200,00
12.122.0001.2023.0000	Manutenção das Ações da Sec. Munic. de Educação	0,00	0,00	275.000,00	275.000,00
12.122.0001.2025.0000	Manutenção dos Conselhos	0,00	0,00	11.000,00	11.000,00
12.122.0001.2028.0000	Manutenção das Ações do Programa de Alimentação Escolar	0,00	0,00	440.000,00	440.000,00
12.122.0001.2048.0000	FUNDEF/ Precatórios	0,00	0,00	1.700.000,00	1.700.000,00
12	361 Ensino Fundamental	0,00	0,00	17.254.600,00	17.254.600,00
12	361 0001 VALORIZA EDUCAÇÃO	0,00	0,00	17.254.600,00	17.254.600,00
12.361.0001.2026.0000	Manutenção das Ações do Ensino Fundamental	0,00	0,00	17.254.600,00	17.254.600,00
12	365 Educação Infantil	0,00	0,00	450.840,00	450.840,00
12	365 0001 VALORIZA EDUCAÇÃO	0,00	0,00	450.840,00	450.840,00
12.365.0001.2027.0000	Manutenção das Ações do Ensino Infantil	0,00	0,00	450.840,00	450.840,00
12	366 Educação de Jovens e Adultos	0,00	0,00	29.150,00	29.150,00
12	366 0001 VALORIZA EDUCAÇÃO	0,00	0,00	29.150,00	29.150,00
12.366.0001.2030.0000	Manutenção das Ações do EJA	0,00	0,00	29.150,00	29.150,00
12	785 Transporte Especiais	0,00	0,00	916.900,00	916.900,00
12	785 0001 VALORIZA EDUCAÇÃO	0,00	0,00	916.900,00	916.900,00
12.785.0001.2029.0000	Manutenção das Ações do Transporte Escolar	0,00	0,00	916.900,00	916.900,00
13	Cultura	0,00	0,00	152.980,00	152.980,00
13	392 Difusão Cultural	0,00	0,00	152.980,00	152.980,00
13	392 0007 FOMENTO A CULTURA	0,00	0,00	152.980,00	152.980,00
13.392.0007.2024.0000	Manutenção das Ações da Cultura	0,00	0,00	152.980,00	152.980,00
15	Urbanismo	0,00	1.607.000,00	3.699.700,00	5.306.700,00
15	122 Administração Geral	0,00	0,00	1.845.200,00	1.845.200,00
15	122 0006 RESTAURAÇÃO E DESENVOLVIMENTO PARTICIPATIVO	0,00	0,00	1.845.200,00	1.845.200,00
15.122.0006.2033.0000	Manutenção das Ações da Secretaria Municipal de Infraestrutura	0,00	0,00	1.758.200,00	1.758.200,00
15.122.0006.2038.0000	Manutenção das Ações da Polícia Administrativa e Guarda Municipal	0,00	0,00	87.000,00	87.000,00
15	451 Infra-Estrutura Urbana	0,00	20.000,00	0,00	20.000,00
15	451 0007 FOMENTO A CULTURA	0,00	20.000,00	0,00	20.000,00
15.451.0007.1028.0000	Construção de Praças e Urbanização de Ruas	0,00	20.000,00	0,00	20.000,00
15	452 Serviços Urbanos	0,00	1.587.000,00	1.854.500,00	3.441.500,00



PREFEITURA DO MUNICÍPIO DE SÃO GABRIEL

Praça Largo da Pátria, 132 - CNPJ:13891544/0001-32

Orçamento Programa - Exercício de 2020

Anexo 07

Página 4

**PROGRAMA DE TRABALHO DO GOVERNO
DEMONSTRATIVO DE FUNÇÕES, SUBFUNÇÕES E PROGRAMAS
POR PROJETOS, ATIVIDADES E OPERAÇÕES ESPECIAIS**

(Inc.II, § 2º, Art.2º)

Código	Especificação	Operação Especial	Projetos	Atividades	T o t a l
15	Urbanismo	0,00	1.607.000,00	3.699.700,00	5.306.700,00
15	452 Serviços Urbanos	0,00	1.587.000,00	1.854.500,00	3.441.500,00
15	452 0006 RESTAURAÇÃO E DESENVOLVIMENTO PARTICIPATIVO	0,00	1.587.000,00	1.854.500,00	3.441.500,00
15.452.0006.1003.0000	Pavimentação de Ruas e Praças	0,00	836.000,00	0,00	836.000,00
15.452.0006.1004.0000	Recuperação de Estradas Vicinais	0,00	751.000,00	0,00	751.000,00
15.452.0006.2034.0000	Manutenção das Ações de Obras e Fiscalização	0,00	0,00	61.000,00	61.000,00
15.452.0006.2035.0000	Manutenção das Ações de Iluminação e Limpeza Pública	0,00	0,00	1.621.150,00	1.621.150,00
15.452.0006.2036.0000	Manutenção das Ações de Transportes, Estradas e Rodagens	0,00	0,00	118.150,00	118.150,00
15.452.0006.2068.0000	Manutenção dos Cemitérios Públicos	0,00	0,00	27.000,00	27.000,00
15.452.0006.2069.0000	Manutenção das Ações de Sinalização e Trânsito	0,00	0,00	27.200,00	27.200,00
17	Saneamento	0,00	0,00	109.350,00	109.350,00
17	512 Saneamento Básico Urbano	0,00	0,00	109.350,00	109.350,00
17	512 0006 RESTAURAÇÃO E DESENVOLVIMENTO PARTICIPATIVO	0,00	0,00	109.350,00	109.350,00
17.512.0006.2037.0000	Manutenção das Ações de Saneamento e Esgotamento Sanitário	0,00	0,00	109.350,00	109.350,00
18	Gestão Ambiental	0,00	0,00	90.871,00	90.871,00
18	122 Administração Geral	0,00	0,00	90.871,00	90.871,00
18	122 0006 RESTAURAÇÃO E DESENVOLVIMENTO PARTICIPATIVO	0,00	0,00	90.871,00	90.871,00
18.122.0006.2047.0000	Manutenção das Ações da Sec. Munic. de Meio Ambiente, Turismo e Desenvolvimento Sustentável	0,00	0,00	90.871,00	90.871,00
20	Agricultura	0,00	0,00	374.260,00	374.260,00
20	122 Administração Geral	0,00	0,00	374.260,00	374.260,00
20	122 0006 RESTAURAÇÃO E DESENVOLVIMENTO PARTICIPATIVO	0,00	0,00	374.260,00	374.260,00
20.122.0006.2032.0000	Manutenção das Ações da Secretaria Municipal de Agricultura e Irrigação	0,00	0,00	374.260,00	374.260,00
27	Desporto e Lazer	0,00	88.000,00	488.530,00	576.530,00
27	813 Lazer	0,00	88.000,00	488.530,00	576.530,00
27	813 0002 ESPORTE INCLUSIVO	0,00	88.000,00	488.530,00	576.530,00
27.813.0002.1002.0000	Construção de Quadra Poliesportiva Coberta	0,00	28.000,00	0,00	28.000,00
27.813.0002.1011.0000	Construção, Reforma e Ampliação do Estádio Municipal	0,00	60.000,00	0,00	60.000,00
27.813.0002.2031.0000	Manutenção das Ações da Sec. Munic. de Esporte e Lazer	0,00	0,00	488.530,00	488.530,00
28	Encargos Especiais	0,00	0,00	1.517.490,00	1.517.490,00
28	843 Serviço da Dívida Interna	0,00	0,00	1.517.490,00	1.517.490,00
28	843 0004 SÃO GABRIEL MODERNA	0,00	0,00	1.517.490,00	1.517.490,00
28.843.0004.2013.0000	Administração da Dívida Pública Municipal	0,00	0,00	1.517.490,00	1.517.490,00



PREFEITURA DO MUNICIPIO DE SAO GABRIEL

Praça Largo da Pátria, 132 - CNPJ:13891544/0001-32

Orçamento Programa - Exercício de 2020

Anexo 07

Página 5

**PROGRAMA DE TRABALHO DO GOVERNO
DEMONSTRATIVO DE FUNÇÕES, SUBFUNÇÕES E PROGRAMAS
POR PROJETOS, ATIVIDADES E OPERAÇÕES ESPECIAIS**

(Inc.II, § 2º, Art.2º)

Código	Especificação	Operação Especial	Projetos	Atividades	Total
99	Reserva de Contingência	517.241,00	0,00	0,00	517.241,00
99 999	Reserva de Contingência	517.241,00	0,00	0,00	517.241,00
99 999 9999	RESERVA DE CONTIGÊNCIA	517.241,00	0,00	0,00	517.241,00
99.999.9999.9999.0000	Reserva de Contingência	517.241,00	0,00	0,00	517.241,00
TOTAL		517.241,00	3.452.700,00	47.904.159,00	51.874.100,00

HIPOLITO RODRIGUES SILVA GOMES
PREFEITO MUNICIPAL
805.608.735-49



PREFEITURA DO MUNICÍPIO DE SÃO GABRIEL

Praça Largo da Pátria, 132 - CNPJ:13891544/0001-32

Orçamento Programa - Exercício de 2020

Anexo 08

Página 1

**DESPESA POR FUNÇÃO, SUBFUNÇÃO E PROGRAMAS
CONFORME O VÍNCULO COM OS RECURSOS**
(Inc.II, § 2º, Art.2º)

Código	Especificação	Ordinário	Vinculado	Adm. Indireta	T o t a l
01	Legislativa	2.060.000,00			2.060.000,00
01 031	Ação Legislativa	2.060.000,00			2.060.000,00
01 031 0008	LEGISLA SÃO GABRIEL	2.060.000,00			2.060.000,00
04	Administração	5.309.520,00	2.700,00		5.312.220,00
04 122	Administração Geral	4.278.900,00	2.700,00		4.281.600,00
04 122 0004	SÃO GABRIEL MODERNA	4.278.900,00	2.700,00		4.281.600,00
04 123	Administração Financeira	855.050,00			855.050,00
04 123 0004	SÃO GABRIEL MODERNA	855.050,00			855.050,00
04 124	Controle Interno	91.940,00			91.940,00
04 124 0004	SÃO GABRIEL MODERNA	91.940,00			91.940,00
04 125	Normatização e Fiscalização	83.630,00			83.630,00
04 125 0004	SÃO GABRIEL MODERNA	83.630,00			83.630,00
08	Assistência Social	1.740.677,00	729.000,00		2.469.677,00
08 122	Administração Geral	183.317,00			183.317,00
08 122 0005	ASSISTÊNCIA FORTALECIDA, POPULAÇÃO ASSISTIDA	183.317,00			183.317,00
08 244	Assistência Comunitária	1.557.360,00	729.000,00		2.286.360,00
08 244 0005	ASSISTÊNCIA FORTALECIDA, POPULAÇÃO ASSISTIDA	1.557.360,00	729.000,00		2.286.360,00
10	Saúde	5.000,00	11.808.591,00		11.813.591,00
10 122	Administração Geral		5.512.500,00		5.512.500,00
10 122 0003	QUALIFICA SAÚDE		5.512.500,00		5.512.500,00
10 301	Atenção Básica	5.000,00	3.836.751,00		3.841.751,00
10 301 0003	QUALIFICA SAÚDE	5.000,00	3.836.751,00		3.841.751,00
10 302	Assistência Hospitalar e Ambulatorial		1.693.780,00		1.693.780,00
10 302 0003	QUALIFICA SAÚDE		1.693.780,00		1.693.780,00
10 304	Vigilância Sanitária		765.560,00		765.560,00
10 304 0003	QUALIFICA SAÚDE		765.560,00		765.560,00
12	Educação	346.000,00	21.227.190,00		21.573.190,00
12 122	Administração Geral	346.000,00	2.575.700,00		2.921.700,00
12 122 0001	VALORIZA EDUCAÇÃO	346.000,00	2.575.700,00		2.921.700,00
12 361	Ensino Fundamental		17.254.600,00		17.254.600,00
12 361 0001	VALORIZA EDUCAÇÃO		17.254.600,00		17.254.600,00
12 365	Educação Infantil		450.840,00		450.840,00
12 365 0001	VALORIZA EDUCAÇÃO		450.840,00		450.840,00
12 366	Educação de Jovens e Adultos		29.150,00		29.150,00
12 366 0001	VALORIZA EDUCAÇÃO		29.150,00		29.150,00
12 785	Transporte Especiais		916.900,00		916.900,00
12 785 0001	VALORIZA EDUCAÇÃO		916.900,00		916.900,00
13	Cultura	140.980,00	12.000,00		152.980,00
13 392	Difusão Cultural	140.980,00	12.000,00		152.980,00



PREFEITURA DO MUNICÍPIO DE SÃO GABRIEL

Praça Largo da Pátria, 132 - CNPJ:13891544/0001-32

Orçamento Programa - Exercício de 2020

Anexo 08

Página 2

**DESPESA POR FUNÇÃO, SUBFUNÇÃO E PROGRAMAS
CONFORME O VÍNCULO COM OS RECURSOS**

(Inc.II, § 2º, Art.2º)

Código	Especificação	Ordinário	Vinculado	Adm. Indireta	T o t a l
13 392 0007	FOMENTO A CULTURA	140.980,00	12.000,00		152.980,00
15	Urbanismo	3.537.400,00	1.769.300,00		5.306.700,00
15 122	Administração Geral	1.840.200,00	5.000,00		1.845.200,00
15 122 0006	RESTAURAÇÃO E DESENVOLVIMENTO PARTICIPATIVO	1.840.200,00	5.000,00		1.845.200,00
15 451	Infra-Estrutura Urbana	15.000,00	5.000,00		20.000,00
15 451 0007	FOMENTO A CULTURA	15.000,00	5.000,00		20.000,00
15 452	Serviços Urbanos	1.682.200,00	1.759.300,00		3.441.500,00
15 452 0006	RESTAURAÇÃO E DESENVOLVIMENTO PARTICIPATIVO	1.682.200,00	1.759.300,00		3.441.500,00
17	Saneamento	96.350,00	13.000,00		109.350,00
17 512	Saneamento Básico Urbano	96.350,00	13.000,00		109.350,00
17 512 0006	RESTAURAÇÃO E DESENVOLVIMENTO PARTICIPATIVO	96.350,00	13.000,00		109.350,00
18	Gestão Ambiental	90.871,00			90.871,00
18 122	Administração Geral	90.871,00			90.871,00
18 122 0006	RESTAURAÇÃO E DESENVOLVIMENTO PARTICIPATIVO	90.871,00			90.871,00
20	Agricultura	369.260,00	5.000,00		374.260,00
20 122	Administração Geral	369.260,00	5.000,00		374.260,00
20 122 0006	RESTAURAÇÃO E DESENVOLVIMENTO PARTICIPATIVO	369.260,00	5.000,00		374.260,00
27	Desporto e Lazer	519.530,00	57.000,00		576.530,00
27 813	Lazer	519.530,00	57.000,00		576.530,00
27 813 0002	ESPORTE INCLUSIVO	519.530,00	57.000,00		576.530,00
28	Encargos Especiais	1.517.490,00			1.517.490,00
28 843	Serviço da Dívida Interna	1.517.490,00			1.517.490,00
28 843 0004	SÃO GABRIEL MODERNA	1.517.490,00			1.517.490,00
99	Reserva de Contingência	517.241,00			517.241,00
99 999	Reserva de Contingência	517.241,00			517.241,00
99 999 9999	RESERVA DE CONTIGÊNCIA	517.241,00			517.241,00



PREFEITURA DO MUNICIPIO DE SAO GABRIEL

Praça Largo da Pátria, 132 - CNPJ:13891544/0001-32

Orçamento Programa - Exercício de 2020

Anexo 08

Página 3

**DESPESA POR FUNÇÃO, SUBFUNÇÃO E PROGRAMAS
CONFORME O VÍNCULO COM OS RECURSOS**

(Inc.II, § 2º, Art.2º)

Código	Especificação	Ordinário	Vinculado	Adm. Indireta	T o t a l
TOTAL		16.250.319,00	35.623.781,00	0,00	51.874.100,00

 HIPOLITO RODRIGUES SILVA GOMES
 PREFEITO MUNICIPAL
 805.608.735-49



PREFEITURA DO MUNICIPIO DE SAO GABRIEL

Praça Largo da Pátria, 132 - CNPJ:13891544/0001-32

Orçamento Programa - Exercício de 2020

Anexo 09

Página 1

DEMONSTRATIVO DAS DESPESAS POR ORGÃO E FUNÇÕES DE GOVERNO

(Inc.II, § 2º, Art.2º)

ORGÃO	01 11	CÂMARA MUNICIPAL	Valor
Função	01	Legislativa	2.060.000,00
ORGÃO	02 01	GABINETE DO PREFEITO MUNICIPAL	Valor
Função	04	Administração	1.227.270,00
ORGÃO	02 02	SECRETARIA DE ADMINISTRAÇÃO	Valor
Função	04	Administração	1.917.200,00
Função	15	Urbanismo	87.000,00
ORGÃO	02 03	SECRETARIA MUNICIPAL DE PLANEJAMENTO E FINANÇAS	Valor
Função	04	Administração	2.167.750,00
Função	28	Encargos Especiais	1.517.490,00
Função	99	Reserva de Contingência	517.241,00
ORGÃO	02 04	SECRET. MUNIC.L DE DESENVOLV. SOCIAL E PROMOÇÃO DA IGUALDADE	Valor
Função	08	Assistência Social	2.469.677,00
ORGÃO	02 05	SECRETARIA MUNICIPAL DE EDUCAÇÃO E CULTURA	Valor
Função	12	Educação	21.573.190,00
Função	13	Cultura	152.980,00
ORGÃO	02 06	SECRETARIA MUNICIPAL DE ESPORTE E LAZER	Valor
Função	27	Desporto e Lazer	576.530,00
ORGÃO	02 07	SECRETARIA MUNICIPAL DE AGRICULTURA E IRRIGAÇÃO	Valor
Função	20	Agricultura	374.260,00
ORGÃO	02 08	SECRETARIA MUNICIPAL DE INFRAESTRUTURA	Valor
Função	15	Urbanismo	5.219.700,00
Função	17	Saneamento	109.350,00
ORGÃO	02 09	SECRETARIA MUNICIPAL DE SAÚDE- SMS	Valor
Função	10	Saúde	11.813.591,00
ORGÃO	02 10	SECRET. MUNIC. DE MEIO AMBIENTE, TURISMO E DESENVOLVIMENTO SU	Valor
Função	18	Gestão Ambiental	90.871,00
TOTAL GERAL			51.874.100,00



PREFEITURA DO MUNICIPIO DE SAO GABRIEL

Praça Largo da Pátria, 132 - CNPJ:13891544/0001-32

Orçamento Programa - Exercício de 2020

Anexo 09

Página 2

DEMONSTRATIVO DAS DESPESAS POR ORGÃO E FUNÇÕES DE GOVERNO

(Inc.II, § 2º, Art.2º)

RESUMO DO TOTAL ORÇADO POR ORGÃO		
01 11	CÂMARA MUNICIPAL	2.060.000,00
02 01	GABINETE DO PREFEITO MUNICIPAL	1.227.270,00
02 02	SECRETARIA DE ADMINISTRAÇÃO	2.004.200,00
02 03	SECRETARIA MUNICIPAL DE PLANEJAMENTO E FINANÇAS	4.202.481,00
02 04	SECRET. MUNIC.L DE DESENVOLV. SOCIAL E PROMOÇÃO DA I	2.469.677,00
02 05	SECRETARIA MUNICIPAL DE EDUCAÇÃO E CULTURA	21.726.170,00
02 06	SECRETARIA MUNICIPAL DE ESPORTE E LAZER	576.530,00
02 07	SECRETARIA MUNICIPAL DE AGRICULTURA E IRRIGAÇÃO	374.260,00
02 08	SECRETARIA MUNICIPAL DE INFRAESTRUTURA	5.329.050,00
02 09	SECRETARIA MUNICIPAL DE SAÚDE- SMS	11.813.591,00
02 10	SECRET. MUNIC. DE MEIO AMBIENTE, TURISMO E DESENVOLVIM	90.871,00
TOTAL		51.874.100,00

RESUMO DO TOTAL ORÇADO POR FUNÇÃO		
01	Legislativa	2.060.000,00
04	Administração	5.312.220,00
08	Assistência Social	2.469.677,00
10	Saúde	11.813.591,00
12	Educação	21.573.190,00
13	Cultura	152.980,00
15	Urbanismo	5.306.700,00
17	Saneamento	109.350,00
18	Gestão Ambiental	90.871,00
20	Agricultura	374.260,00
27	Desporto e Lazer	576.530,00
28	Encargos Especiais	1.517.490,00
99	Reserva de Contingência	517.241,00
TOTAL		51.874.100,00

HIPOLITO RODRIGUES SILVA GOMES
PREFEITO MUNICIPAL
805.608.735-49



PREFEITURA DO MUNICÍPIO DE SÃO GABRIEL

Praça Largo da Pátria, 132 - CNPJ:13891544/0001-32

Orçamento Programa - Exercício de 2020

FICHAS DA DESPESA CONSOLIDAÇÃO DA DESPESA

Página 1

Entidade	Discriminação da Entidade		Vinc	Fte Recurso	Total Orcado
Ficha CLoc	Func/Prog	Catgo	Discriminação		
Tipo Orcam.	10		FISCAL		37.590.832,00
Função	01		Legislativa		2.060.000,00
Função	04		Administração		5.312.220,00
Função	12		Educação		21.573.190,00
Função	13		Cultura		152.980,00
Função	15		Urbanismo		5.306.700,00
Função	17		Saneamento		109.350,00
Função	18		Gestão Ambiental		90.871,00
Função	20		Agricultura		374.260,00
Função	27		Desporto e Lazer		576.530,00
Função	28		Encargos Especiais		1.517.490,00
Função	99		Reserva de Contingência		517.241,00
Tipo Orcam.	20		SEGURIDADE SOCIAL		14.283.268,00
Função	08		Assistência Social		2.469.677,00
Função	10		Saúde		11.813.591,00
Total					51.874.100,00



Estado da Bahia
PREFEITURA MUNICIPAL DE SÃO GABRIEL

LEI ORÇAMENTÁRIA ANUAL EXERCÍCIO 2020

1.3 DEMONSTRATIVOS COMPLEMENTARES

- 1.3.1 METAS FISCAIS;
- 1.3.2 DESPESAS POR ÓRGÃOS;
- 1.3.3 DESPESAS POR FUNÇÃO;
- 1.3.4 DESPESAS POR SUB-FUNÇÃO;
- 1.3.5 DEMONSTRATIVO DE APLICAÇÃO DOS ÍNDICES – EDUCAÇÃO 25%;
- 1.3.6 DEMONSTRATIVO DE APLICAÇÃO DOS ÍNDICES – SAÚDE 15%;
- 1.3.7 DEMONSTRATIVO DE APLICAÇÃO DOS ÍNDICES – SOCIAL 5%;
- 1.3.8 DEMONSTRATIVO DE DESPESA COM O FUNDEB;
- 1.3.9 DEMONSTRATIVO DE GASTOS COM PESSOAL;
- 1.3.10 APURAÇÃO DO DUODÉCIMO;
- 1.3.11 DEMONSTRATIVO DE RENÚNCIA DE RECEITA;
- 1.3.12 DEMONSTRATIVO DE MARGEM DE EXPANSÃO DAS DESPESAS OBRIGATÓRIAS DE CARÁTER CONTINUADO;
- 1.3.13 FECHAMENTO POR FONTE DE RECURSO.
- 1.3.14 GRAFICOS





**PREFEITURA MUNICIPAL DE SÃO GABRIEL
LEI DE DIRETRIZES ORÇAMENTÁRIAS
ANEXO DE METAS FISCAIS
METAS FISCAIS ATUAIS COMPARADAS COM AS FIXADAS NOS TRÊS EXERCÍCIOS ANTERIORES
2020**

R\$ 1,00

ESPECIFICAÇÃO	VALORES A PREÇOS CORRENTES										
	2017	2018	%	2019	%	2020	%	2021	%	2022	%
Receita Total	36.485.717	40.620.000	11,33%	59.500.000	46,48%	51.714.100	-13,09%	50.222.626	-2,88%	48.968.501	-2,50%
Receitas Primárias (I)	36.485.717	40.373.000	10,65%	55.056.000	36,37%	49.935.083	-9,30%	47.318.272	-5,24%	46.460.473	-1,81%
Despesas Total	39.852.970	40.620.000	1,92%	59.500.000	46,48%	51.735.231	-13,05%	50.221.784	-2,93%	48.961.129	-2,51%
Despesas Primárias (II)	36.886.782	40.248.000	9,11%	48.163.930	19,67%	48.671.051	1,05%	45.919.818	-5,65%	45.263.972	-1,45%
Resultado Primário (III) = (I - II)	(401.065)	125.000	-131,17%	6.892.070	5413,66%	1.264.032	-81,66%	1.398.454	10,63%	1.206.501	-13,73%
Resultado Nominal	(1.681.000)	(838.000)	-50,15%	(846.380)	1,00%	(435.039)	-48,60%	(1.095.817)	151,89%	(1.012.436)	-7,61%
Divida Pública Consolidada	17.226.134	10.382.000	-39,73%	17.483.722	68,40%	25.831.464	47,75%	29.092.278	12,62%	21.790.792	-25,10%
Divida Consolidada Líquida	15.734.355	9.326.000	-40,73%	(812.750)	-108,71%	3.647.063	-548,73%	1.010.782	-72,29%	9.425.016	832,45%

ESPECIFICAÇÃO	VALORES A PREÇOS CONSTANTE										
	2017	2018	%	2019	%	2020	%	2021	%	2022	%
Receita Total	35.427.631	39.198.300	10,64%	58.012.500	48,00%	48.611.254	-16,21%	47.209.268	-2,88%	47.989.131	1,65%
Receitas Primárias (I)	35.427.631	38.959.945	9,97%	53.679.600	37,78%	46.938.978	-12,56%	44.479.176	-5,24%	45.531.264	2,37%
Despesas Total	38.697.234	39.198.300	1,29%	58.012.500	48,00%	48.631.117	-16,17%	47.208.477	-2,89%	47.981.906	1,64%
Despesas Primárias (II)	35.817.066	38.839.320	8,44%	46.959.832	20,91%	45.750.788	-2,57%	43.164.629	-5,65%	44.348.893	2,74%
Resultado Primário (I - II)	(389.434)	120.625	-130,97%	6.719.768	5470,79%	1.188.190	-82,32%	1.314.546	10,63%	1.182.371	-10,05%
Resultado Nominal	(1.632.251)	(808.670)	-50,46%	(825.221)	2,05%	(408.937)	-50,45%	(1.030.068)	151,89%	(992.187)	-3,68%
Divida Pública Consolidada	16.726.577	10.018.630	-40,10%	17.046.629	70,15%	24.281.576	42,44%	27.346.741	12,62%	21.354.976	-21,91%
Divida Consolidada Líquida	15.278.059	8.999.590	-41,09%	(792.431)	-108,81%	3.428.239	-532,62%	950.135	-72,29%	9.236.516	872,13%

FONTE: Anexo II Receita - Resumo Geral, Anexo II Natureza da Despesa - Consolidação, Anexo XIV Balanço Patrimonial, dos exercícios 2016, 2017 e 2018 Anexo VI (Demonstrativo do Resultado Nominal) do RREO referente ao 6º bimestre/2017, LOA 2019, IPCA e PIB - Estado

ÍNDICES DE IPCA	2017	2018	2019	2020	2021	2022
		2,90%	3,50%	2,50%	2,00%	2,00%

*Histórico de variação (%anual) do Índice Nacional de Preços ao Consumidor - IPCA - divulgado pelo IBGE.

PREFEITO MUNICIPAL
HIPÓLITO RODRIGUES SILVA GOMES



PREFEITURA DO MUNICÍPIO DE SÃO GABRIEL

Praça Largo da Pátria, 132 - CNPJ:13891544/0001-32

Orçamento Programa - Exercício de 2020

FICHAS DA DESPESA - DESPESAS POR ORGÃOS

Página 1

Entidade		Discriminação da Entidade		Vinc	Fte Recurso	Total Orcado
Ficha	CLoc	Func/Prog	Catgo	Discriminação		
Orgão	01			GABINETE DO PREFEITO MUNICIPAL		1.227.270,00
Orgão	02			SECRETARIA DE ADMINISTRAÇÃO		2.004.200,00
Orgão	03			SECRETARIA MUNICIPAL DE PLANEJAMENTO E FINANÇAS		4.202.481,00
Orgão	04			SECRET. MUNIC.L DE DESENVOLV. SOCIAL E PROMOÇÃO DA IGUALDADE		2.469.677,00
Orgão	05			SECRETARIA MUNICIPAL DE EDUCAÇÃO E CULTURA		21.726.170,00
Orgão	06			SECRETARIA MUNICIPAL DE ESPORTE E LAZER		576.530,00
Orgão	07			SECRETARIA MUNICIPAL DE AGRICULTURA E IRRIGAÇÃO		374.260,00
Orgão	08			SECRETARIA MUNICIPAL DE INFRAESTRUTURA		5.329.050,00
Orgão	09			SECRETARIA MUNICIPAL DE SAÚDE- SMS		11.813.591,00
Orgão	10			SECRET. MUNIC. DE MEIO AMBIENTE, TURISMO E DESENVOLVIMENTO SU		90.871,00
Orgão	11			CÂMARA MUNICIPAL		2.060.000,00
Total						51.874.100,00



PREFEITURA DO MUNICÍPIO DE SÃO GABRIEL

Praça Largo da Pátria, 132 - CNPJ:13891544/0001-32

Orçamento Programa - Exercício de 2020

FICHAS DA DESPESA - DESPESAS POR FUNÇÃO

Página 1

Entidade	Discriminação da Entidade		Vinc	Fte Recurso	Total Orcado
Ficha CLoc	Func/Prog	Catgo	Discriminação		
Função	01		Legislativa		2.060.000,00
Função	04		Administração		5.312.220,00
Função	08		Assistência Social		2.469.677,00
Função	10		Saúde		11.813.591,00
Função	12		Educação		21.573.190,00
Função	13		Cultura		152.980,00
Função	15		Urbanismo		5.306.700,00
Função	17		Saneamento		109.350,00
Função	18		Gestão Ambiental		90.871,00
Função	20		Agricultura		374.260,00
Função	27		Desporto e Lazer		576.530,00
Função	28		Encargos Especiais		1.517.490,00
Função	99		Reserva de Contingência		517.241,00
Total					51.874.100,00



PREFEITURA DO MUNICIPIO DE SAO GABRIEL

Praça Largo da Pátria, 132 - CNPJ:13891544/0001-32

Orçamento Programa - Exercício de 2020

FICHAS DA DESPESA - DESPESAS POR SUBFUNÇÃO

Página 1

Entidade	Discriminação da Entidade		Vinc	Fte Recurso	Total Orcado
Ficha CLoc	Func/Prog	Catgo	Discriminação		
SubFunção	031		Ação Legislativa		2.060.000,00
SubFunção	122		Administração Geral		15.209.448,00
SubFunção	123		Administração Financeira		855.050,00
SubFunção	124		Controle Interno		91.940,00
SubFunção	125		Normatização e Fiscalização		83.630,00
SubFunção	244		Assistência Comunitária		2.286.360,00
SubFunção	301		Atenção Básica		3.841.751,00
SubFunção	302		Assistência Hospitalar e Ambulatorial		1.693.780,00
SubFunção	304		Vigilância Sanitária		765.560,00
SubFunção	361		Ensino Fundamental		17.254.600,00
SubFunção	365		Educação Infantil		450.840,00
SubFunção	366		Educação de Jovens e Adultos		29.150,00
SubFunção	392		Difusão Cultural		152.980,00
SubFunção	451		Infra-Estrutura Urbana		20.000,00
SubFunção	452		Serviços Urbanos		3.441.500,00
SubFunção	512		Saneamento Básico Urbano		109.350,00
SubFunção	785		Transporte Especiais		916.900,00
SubFunção	813		Lazer		576.530,00
SubFunção	843		Serviço da Dívida Interna		1.517.490,00
SubFunção	999		Reserva de Contingência		517.241,00
Total					51.874.100,00



PREFEITURA MUNICIPAL DE SÃO GABRIEL

LEI ORÇAMENTÁRIA ANUAL
DEMONSTRATIVO DA APLICAÇÃO EM EDUCAÇÃO - MDE
EXERCÍCIO - 2020

DEMONSTRATIVO DA APURAÇÃO DA BASE DE CÁLCULO		TOTAL ORÇADO 2020
RECEITAS DE IMPOSTOS, TAXAS E CONTRIBUIÇÕES DE MELHORIA		1.045.500,00
IMPOSTOS		953.500,00
TAXAS		92.000,00
CONTRIBUIÇÕES DE MELHORIA		0,00
RECEITAS DE TRANSFERÊNCIAS CONSTITUCIONAIS LEGAIS		28.517.000,00
TRANSFERÊNCIAS DA UNIÃO		23.920.000,00
COTA PARTE DO FPM		23.900.000,00
COTA PARTE DO ITR		5.000,00
COTA PARTE DO IOF-OURO		0,00
LEI COMPLEMENTAR 87/96 - ICMS DE EXPORTAÇÃO		15.000,00
TRANSFERÊNCIAS DO ESTADO		4.597.000,00
COTA PARTE DO ICMS		4.340.000,00
COTA PARTE DO IPVA		222.000,00
COTA PARTE DO IPI		35.000,00
TOTAL DE RECEITAS QUE INCIDEM PARA OS 25%		R\$ 29.562.500,00
DEDUÇÃO PARA FORMAÇÃO DO FUNDEB		-5.696.400,00
DEMONSTRATIVO DA EDUCAÇÃO - RECURSOS PRÓPRIOS 25%		
APLICAÇÃO OBRIGATORIA 25%		1.694.225,00
DEMONSTRATIVO DAS AÇÕES DO ORÇAMENTO 2020		
DESCRIÇÃO DA AÇÃO	CODIGO DA AÇÃO	VALOR TOTAL ORÇADO
Construção, Ampliação e Reforma de creches e escolas	1006	46.000,00
Construção, Ampliação e Reforma de Quadra	1007	24.000,00
Manutenção das Ações da Sec. Munic. de Educação	2023	275.000,00
Manutenção dos Conselhos	2025	11.000,00
Manutenção das Ações do Ensino Fundamental	2026	1.583.400,00
Manutenção das Ações do Ensino Infantil	2027	65.640,00
Manutenção das Ações do Transporte Escolar	2029	225.000,00
Manutenção das Ações do EJA	2030	29.150,00
TOTAL AÇÕES DO ORÇAMENTO 2020		2.259.190,00



PREFEITURA MUNICIPAL DE SÃO GABRIEL

LEI ORÇAMENTÁRIA ANUAL
DEMONSTRATIVO DA APLICAÇÃO EM SAÚDE
EXERCÍCIO - 2020

DEMONSTRATIVO DA APURAÇÃO DA BASE DE CÁLCULO	TOTAL ORÇADO 2020
RECEITAS DE IMPOSTOS, TAXAS E CONTRIBUIÇÕES DE MELHORIA	1.045.500,00
IMPOSTOS	953.500,00
TAXAS	92.000,00
CONTRIBUIÇÕES DE MELHORIA	0,00
RECEITAS DE TRANSFERÊNCIAS CONSTITUCIONAIS LEGAIS	26.617.000,00
TRANSFERÊNCIAS DA UNIÃO	22.020.000,00
COTA PARTE DO FPM	22.000.000,00
COTA PARTE DO ITR	5.000,00
COTA PARTE DO IOF-OURO	0,00
LEI COMPLEMENTAR 87/96 - ICMS DE EXPORTAÇÃO	15.000,00
TRANSFERÊNCIAS DO ESTADO	4.597.000,00
COTA PARTE DO ICMS	4.340.000,00
COTA PARTE DO IPVA	222.000,00
COTA PARTE DO IPI	35.000,00
TOTAL DE RECEITAS QUE INCIDEM PARA OS 15%	27.662.500,00

DEMONSTRATIVO DA SAÚDE - RECURSOS PRÓPRIOS 15%	
APLICAÇÃO OBRIGATORIA 15%	4.149.375,00

DEMONSTRATIVO DAS AÇÕES DO ORÇAMENTO 2020		
DESCRIÇÃO DA AÇÃO	CODIGO DA AÇÃO	VALOR TOTAL ORÇADO
Construção, Ampliação e Reforma do Hospital Municipal	1023	5.000,00
Construção, Ampliação e Reforma da Academia de Saúde	1024	6.000,00
Manutenção das Ações do TFD	2039	293.000,00
Manutenção das Ações da Secretaria Municipal de Saúde	2040	1.237.210,00
Manutenção das Ações do Conselho de Saúde	2041	5.000,00
Manutenção das Ações do Fundo Municipal de Saúde	2042	2.982.690,00
Manutenção das Ações do Bloco da Assistência Farmacêutica	2043	15.000,00
Manutenção das Ações do Bloco da Atenção Básica	2044	519.051,00
Manutenção das Ações do Bloco do MAC	2045	881.880,00
Manutenção das Ações do Bloco da Vigilância	2046	432.760,00
Administração e Manutenção do Consórcio de Saúde	2228	226.000,00
TOTAL AÇÕES DO ORÇAMENTO 2020		6.603.591,00



PREFEITURA MUNICIPAL DE SÃO GABRIEL

LEI ORÇAMENTÁRIA ANUAL
DEMONSTRATIVO DA APLICAÇÃO EM AÇÃO SOCIAL 5%
EXERCÍCIO - 2020

DEMONSTRATIVO DA APURAÇÃO DA BASE DE CALCULO	TOTAL ORÇADO 2020
RECEITAS DE IMPOSTOS, TAXAS E CONTRIBUIÇÕES DE MELHORIA	1.045.500,00
IMPOSTOS	953.500,00
TAXAS	92.000,00
CONTRIBUIÇÕES DE MELHORIA	0,00
RECEITAS DE TRANSFERÊNCIAS CONSTITUCIONAIS LEGAIS	28.517.000,00
TRANSFERÊNCIAS DA UNIÃO	23.920.000,00
COTA PARTE DO FPM	23.900.000,00
COTA PARTE DO ITR	5.000,00
COTA PARTE DO IOF-OURO	0,00
LEI COMPLEMENTAR 87/96 - ICMS DE EXPORTAÇÃO	15.000,00
TRANSFERÊNCIAS DO ESTADO	4.597.000,00
COTA PARTE DO ICMS	4.340.000,00
COTA PARTE DO IPVA	222.000,00
COTA PARTE DO IPI	35.000,00
TOTAL DE RECEITAS QUE INCIDEM	29.562.500,00
5% SOBRE A RECEITA	1.478.125,00

DEMONSTRATIVO DAS AÇÕES DO ORÇAMENTO 2020		
DESCRIÇÃO DA AÇÃO	CODIGO DA AÇÃO	VALOR TOTAL ORÇADO
Manutenção das Ações da Secretaria Municipal de Desenvolvimento Social e Promoção da Igualdade	2015	134.817,00
Manutenção do Conselho Tutelar e outros Conselhos Municipais	2016	48.500,00
Manutenção das Ações do Fundo Municipal de Assistência Social	2017	798.900,00
Manutenção do CRAS	2018	113.350,00
Manutenção do Bloco da PSB (SCFV/PBF)	2019	287.150,00
Manutenção do Programa Bolsa Família e Cadastro Único	2021	186.540,00
Manutenção do Fundo Municipal da Criança e Adolescente	2022	128.020,00
Manutenção dos Benefícios Assistenciais	2049	2.000,00
Manutenção da Criança Feliz	2051	41.400,00
TOTAL AÇÕES DO ORÇAMENTO 2020		1.740.677,00



PREFEITURA MUNICIPAL DE SÃO GABRIEL		
LEI ORÇAMENTÁRIA ANUAL		
DEMONSTRATIVO DA APLICAÇÃO EM EDUCAÇÃO - FUNDEB		
EXERCÍCIO - 2020		
DEMONSTRATIVO DA APURAÇÃO DA BASE DE CALCULO		TOTAL ORÇADO 2020
FUNDEB		
RENDIMENTO DE APLICAÇÃO DOS RECURSOS DO FUNDEB		11.000,00
TRANSFERÊNCIAS MULTIGOVERNAMENTAIS DO FUNDEB		14.800.000,00
TOTAIS DAS RECEITAS QUE INCIDEM PARA O FUNDEB		14.811.000,00
DEMONSTRATIVO DA EDUCAÇÃO - FUNDEB 60%		
APLICAÇÃO OBRIGATÓRIA 60%		8.886.600,00
DEMONSTRATIVO DAS AÇÕES DO ORÇAMENTO 2019		
DESCRIÇÃO DA AÇÃO	CODIGO DA AÇÃO	VALOR TOTAL ORÇADO
Manutenção das Ações do Ensino Fundamental	2026	8.951.900,00
Manutenção das Ações do Ensino Infantil	2027	8.100,00
VALOR TOTAL ORÇADO 2020 - FUNDEB 60%		8.960.000,00



PREFEITURA MUNICIPAL DE SÃO GABRIEL

LEI ORÇAMENTÁRIA ANUAL

DEMONSTRATIVO DAS DESPESAS COM PESSOAL

EXERCÍCIO - 2020

DEMONSTRATIVO DA APURAÇÃO DA BASE DE CÁLCULO	TOTAL ORÇADO 2020
RECEITA CORRENTE LIQUIDA PREVISTA PARA O EXERCÍCIO DE 2020	48.144.100,00

DEMONSTRATIVO DOS GASTOS DE PESSOAL	
APLICAÇÃO MÁXIMA LEGAL DO MUNICÍPIO (60% DA RCL)	28.886.460,00

DEMONSTRATIVO DAS AÇÕES DO ORÇAMENTO 2020		
DESCRIÇÃO DO ELEMENTO DE DESPESA	CODIGO ELEMENTO	VALOR TOTAL ORÇADO
CONTRATAÇÃO POR TEMPO DETERMINADO	319004	5.770.020,00
VENCIMENTOS E VANTAGENS FIXAS - PESSOAL CIVIL	319011	18.594.960,00
OBRIGAÇÕES PATRONAIS	319013	3.580.630,00
SENTENÇAS JUDICIAIS	319091	515.500,00
INDENIZAÇÕES E RESTITUIÇÕES TRABALHISTAS	319094	12.210,00
OUTRAS DESPESAS DE PESSOAL DECORRENTES DE CONTRATOS DE TERCEIRIZAÇÃO	339034	37.000,00
VALOR TOTAL ORÇADO 2020 - GASTOS COM PESSOAL*		28.510.320,00

*Obs: será deduzidas as despesas de pessoal decorrentes de programas bipartites conforme Instrução nº 003/2018 do Tribunal de Contas dos Municípios do Estado da Bahia



PREFEITURA MUNICIPAL DE SÃO GABRIEL

LEI ORÇAMENTÁRIA ANUAL
DEMONSTRATIVO DA APURAÇÃO DO DUODÉCIMO
EXERCÍCIO - 2020

DEMONSTRATIVO DA APURAÇÃO DA BASE DE CALCULO	TOTAL ORÇADO 2020
RECEITAS DE IMPOSTOS, TAXAS E CONTRIBUIÇÕES DE MELHORIA	1.045.500,00
IMPOSTOS	953.500,00
TAXAS	92.000,00
CONTRIBUIÇÕES DE MELHORIA	0,00
RECEITAS DE TRANSFERÊNCIAS CONSTITUCIONAIS LEGAIS	28.517.000,00
TRANSFERÊNCIAS DA UNIÃO	23.920.000,00
COTA PARTE DO FPM	23.900.000,00
COTA PARTE DO ITR	5.000,00
COTA PARTE DO IOF-OURO	0,00
LEI COMPLEMENTAR 87/96 - ICMS DE EXPORTAÇÃO	15.000,00
TRANSFERÊNCIAS DO ESTADO	4.597.000,00
COTA PARTE DO ICMS	4.340.000,00
COTA PARTE DO IPVA	222.000,00
COTA PARTE DO IPI	35.000,00
TOTAL DE RECEITAS QUE INCIDEM PARA BASE DE CÁLCULO	29.562.500,00

DEMONSTRATIVO DO ACOMPANHAMENTO DO DUODECIMO	
LIMITE DE REPASSE DE DUODECIMO SEGUNDO RECEITA ORÇADA	2.069.375,00
VALOR ORÇADO DE DESPESAS NO EXERCICIO	2.060.000,00
DIFERENÇA ENTRE VALOR DE APLICAÇÃO OBRIGATORIA E ORÇAMENTO	9.375,00
PERCENTUAL DE REPASSE DO MUNICIPIO	7%



PREFEITURA MUNICIPAL DE SÃO GABRIEL
 LEI DE DIRETRIZES ORÇAMENTÁRIAS
 ANEXO DE METAS FISCAIS
 ESTIMATIVA E COMPENSAÇÃO DA RENÚNCIA DE RECEITA
 2020

TRIBUTOS	MODALIDADE	SETORES/PROGRAMAS/ BENEFICIÁRIO	RENÚNCIA DE RECEITA PREVISTA			COMPENSAÇÃO	R\$ 1,00
			2020	2021	2022		
TOTAL							

AMF-Demonstrativo 7 (LRF, art. 4º, §2º, inciso V)

Fonte:

PREFEITO MUNICIPAL
HIPÓLITO RODRIGUES SILVA GOMES



PREFEITURA MUNICIPAL DE SÃO GABRIEL
LEI DE DIRETRIZES ORÇAMENTÁRIAS
ANEXO DE METAS FISCAIS
MARGEM DE EXPANSÃO DAS DESPESAS OBRIGATÓRIAS DE CARÁTER CONTINUADO
2020

AMF-Demonstrativo 8 (LRF, art. 4º, §2º, inciso V)

R\$ 1,00

EVENTOS	VALOR PREVISTO PARA 2020
Aumento Permanente da Receita	(11.387.554)
(-) Transferências Constitucionais	(7.220.761)
(-) Transferências ao FUNDEB	205.440
Saldo Final do Aumento Permanente de Receita (I)	(4.372.233)
Redução Permanente de Despesa (II)	
Margem Bruta (III) = (I + II)	(4.372.233)
Saldo Utilizado da Margem Bruta (IV)	-
Novas DOCC	
Novas DOCC geradas por PPP	
Margem Líquida de Expansão de DOCC (V) = (III - IV)	(4.372.233)

FONTE:

PREFEITO MUNICIPAL
HIPÓLITO RODRIGUES SILVA GOMES



PREFEITURA DO MUNICÍPIO DE SÃO GABRIEL

Praça Largo da Pátria, 132 - CNPJ:13891544/0001-32

Orçamento Programa - Exercício de 2020

RECEITA/DESPESA POR FONTE DE RECURSO

Quadro 19

Página 1

LeiData

Fonte	FRC.	Descrição	PREVISÃO	
			RECEITA	DESPESA
00	Recursos Ordinários		24.121.100,00	15.260.319,00
01	Receitas de Impostos e Transferências de Impostos - Educação - 25%		1.000,00	2.259.190,00
02	Receitas de Impostos e Transferências de Impostos - Saúde - 15%		1.000,00	6.603.591,00
04	Contribuição ao Programa Ensino Fundamental - Salário Educação		602.000,00	602.000,00
10	FCBA - Fundo de Cultura do Estado da Bahia		12.000,00	12.000,00
14	Transferências de Recursos do Sistema Único de Saúde - SUS		5.070.000,00	5.070.000,00
15	Transferências de Recursos do Fundo Nacional de Desenvolvimento da Educação - FNDE		830.000,00	830.000,00
16	Contribuição de Intervenção do Domínio Econômico - CIDE		45.000,00	45.000,00
18	Transferências FUNDEB (Aplicação na remuneração dos profissionais na Educação Básica - 6		8.960.000,00	8.960.000,00
19	Transferências FUNDEB (aplicação em outras despesas de Educação Básica - 40%)		5.851.000,00	5.851.000,00
22	Transferências de Convênios - Educação		925.000,00	925.000,00
23	Transferências de Convênios - Saúde		135.000,00	135.000,00
24	Transferências de Convênios - Outros (não relacionados à educação/saúde)		1.550.000,00	1.550.000,00
28	Fundo Estadual de Assistência Social - FEAS		21.000,00	21.000,00
29	Transferências de Recursos do Fundo Nacional de Assistência Social - FNAS		698.000,00	698.000,00
42	Royalties/Fundo Especial do Petróleo/Compensação Financeira Exploração de Recursos Minera		262.000,00	262.000,00
44	CESSÃO ONEROSA - VOLUMES EXCEDENTES DO PRÉ-SAL		990.000,00	990.000,00
95	FUNDEF		1.800.000,00	1.800.000,00
TOTAL			51.874.100,00	51.874.100,00

LEGENDA

FRI: Fonte de Recurso Iduso
FRG: Fonte de Recurso Grupo
FRC: Fonte de Recurso Código
DET: Fonte de Recurso Detalhamento
STN: Fonte de Recurso STN
VG: Vínculo Grupo



PREFEITURA DO MUNICÍPIO DE SÃO GABRIEL

Praça Largo da Pátria, 132

13891544/0001-32

Exercício: 2020

DESPESA ORÇADA POR FUNÇÃO

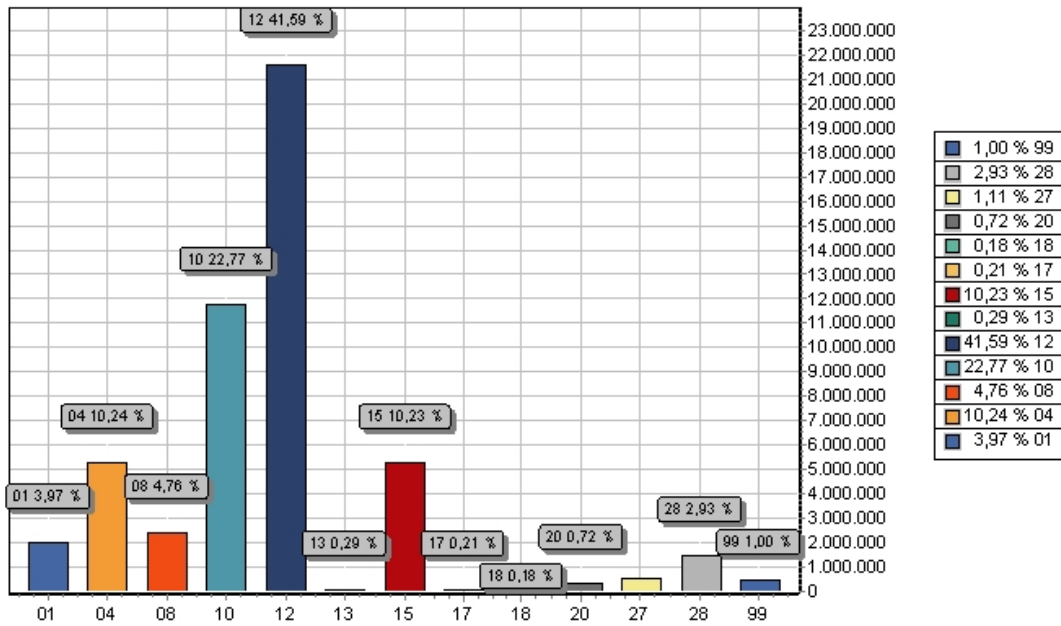

FUNÇÃO	DOTAÇÃO
01 Legislativa	2.060.000,00
04 Administração	5.312.220,00
08 Assistência Social	2.469.677,00
10 Saúde	11.813.591,00
12 Educação	21.573.190,00
13 Cultura	152.980,00
15 Urbanismo	5.306.700,00
17 Saneamento	109.350,00
18 Gestão Ambiental	90.871,00
20 Agricultura	374.260,00
27 Desporto e Lazer	576.530,00
28 Encargos Especiais	1.517.490,00
99 Reserva de Contingência	517.241,00
TOTAL	51.874.100,00



PREFEITURA DO MUNICIPIO DE SAO GABRIEL

Praça Largo da Pátria, 132

13891544/0001-32

Exercício: 2020

DESPESA ORÇADA POR FUNÇÃO

HIPOLITO RODRIGUES SILVA GOMES

PREFEITO MUNICIPAL

805.608.735-49



PREFEITURA DO MUNICIPIO DE SAO GABRIEL

Praça Largo da Pátria, 132

13891544/0001-32

Exercício: 2020

DESPEZA ORÇADA POR GRUPO

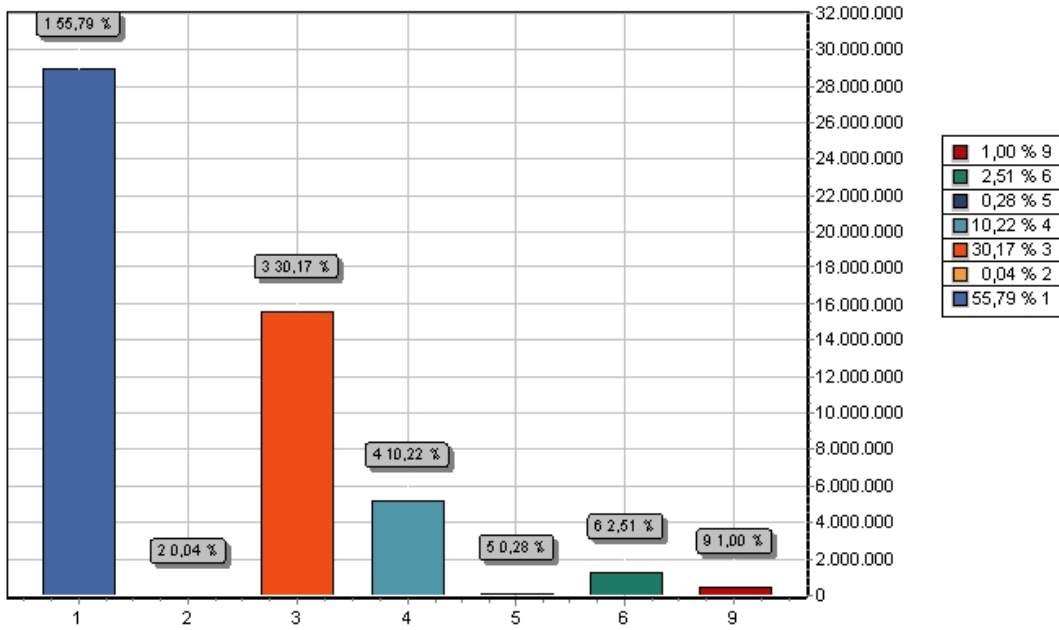

GRUPO	DOTAÇÃO
1 PESSOAL E ENCARGOS SOCIAIS	28.942.251,00
2 JUROS E ENCARGOS DA DÍVIDA	18.490,00
3 OUTRAS DESPESAS CORRENTES	15.647.858,00
4 INVESTIMENTOS	5.303.260,00
5 INVERSÕES FINANCEIRAS	145.000,00
6 AMORTIZAÇÃO DA DÍVIDA	1.300.000,00
9 RESERVA DE CONTINGÊNCIA	517.241,00
TOTAL	51.874.100,00

HIPOLITO RODRIGUES SILVA GOMES
PREFEITO MUNICIPAL
805.608.735-49



PREFEITURA DO MUNICIPIO DE SAO GABRIEL

Praça Largo da Pátria, 132

13891544/0001-32

Exercício: 2020

RECEITA PREVISTA

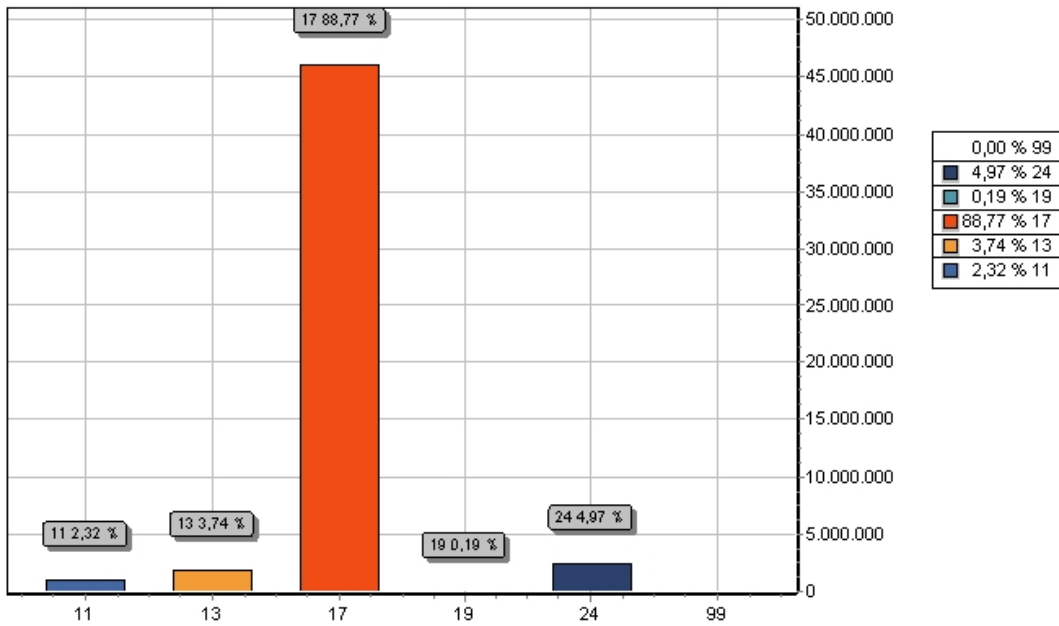

CODIGO	PREVISTO
11 IMPOSTOS, TAXAS E CONTRIBUIÇÕES DE MELHORIA	1.205.500,00
13 RECEITA PATRIMONIAL	1.940.000,00
17 TRANSFERENCIAS CORRENTES	46.048.600,00
19 OUTRAS RECEITAS CORRENTES	100.000,00
24 TRANSFERÊNCIAS DE CAPITAL	2.580.000,00
99 RECURSOS ARRECADADOS EM EXERCÍCIOS ANTERIORES	0,00
TOTAL	51.874.100,00

HIPOLITO RODRIGUES SILVA GOMES
PREFEITO MUNICIPAL
805.608.735-49