

ENERGIA Reajuste das bandeiras tarifárias, aprovado no dia 21, começa a valer 1º de junho, e deverá pesar no orçamento

Como luz fica mais cara a partir de sábado

DA REDAÇÃO COM ESTÁDIO CONTÉUDO

A conta de energia elétrica ficará mais cara a partir do próximo sábado no Brasil. De acordo com a Agência Nacional de Energia Elétrica (Aneel), a resolução, aprovada no dia 21, estabelece as faixas de acionamento e os adicionais das bandeiras tarifárias com vigência em 2019 - e agora é que vai começar a vigorar na prática.

Pela proposta aprovada, a bandeira amarela passa a R\$ 1,50 a cada 100 kWh; já a bandeira vermelha no patamar 1 custará R\$ 4,1 a cada 100 kWh, e no patamar 2, R\$ 6 a cada 100 kWh. A alteração foi especialmente

motivada pelo déficit hídrico do ano passado, que reacionou a escala de valores das bandeiras.

O sistema de bandeiras tarifárias sinaliza o custo real da energia gerada, possibilitando aos consumidores o bom uso da energia elétrica. Além disso, o custo é pago de imediato nas faturas de energia, o que desonera o consumidor do pagamento de juros da taxa Selic sobre o custo da energia nos processos tarifários de reajuste e revisão tarifária.

Conforme explica o Instituto de Defesa do Consumidor (Idec), as tarifas são classificadas por cores - verde,

amarela e vermelha - e indicam, mensalmente, se haverá ou não acréscimo no valor da energia, devido ao nível dos termelétricos. O uso, quando há pouca chuva e consequentemente, a produção de energia diminui. Para compensar, o governo manda acionar as termelétricas, que são mais caras.

O sistema de bandeiras foi criado para "banciar" esses custos maiores na produção de energia, antecipando a receita das distribuidoras. Segundo a Aneel, essa tarifa deixa mais transparente o sistema de energia, dando a possibilidade ao consumidor de reduzir o consumo

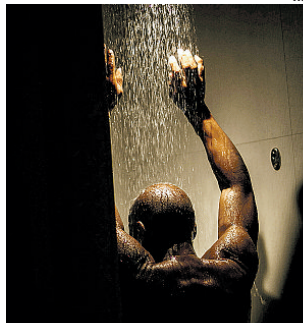

O chuva é um dos 'vilões' do consumo de energia

quando as termelétricas são acionadas. O tema do reajuste das bandeiras tarifárias passou por audiência pública e recebeu 56 contribuições, das quais 36% foram acatadas integralmente e 2%, parcialmente.

Bahia Os consumidores baianos terão com o aumento das bandeiras um peso duplo no bolso, uma vez que, desde 22 de abril, começou a vigorar o reajuste médio de 6,21% aprovado pela Aneel para os serviços cobrados pelo Companhia de Eletricidade do Estado da Bahia (Coelba). Atualmente, a Coelba atende seis milhões de unidades consumidoras no estado.

INDICADORES

MERCADOS

Table with 4 columns: País, Variação, Índice, Variação. Rows include Brasil, EUA, Índia, França.

Receba notícias sobre Economia em seu celular. Envie um SMS para 50100 com o texto ATECO (Economia) ou ATNOT (Boletim de Notícias). R\$ 0,30/min. por msg. (1 a 5/dia). Operadoras: Oi, Vivo, TIM e Claro.

SEU BOLSO

Table titled 'ÍNDICE DE PREÇOS' showing inflation rates for various countries like IPCA, IPC, INPC, etc.

SEGURO / MAIO

Table showing insurance rates for different categories like Saúde, Vida, etc.

REAJUSTE DO ALUGUEL

Table showing rental index changes for different regions like SP, RJ, etc.

SALÁRIO

Table showing salary index changes for different sectors like Saúde, Educação, etc.

Table titled 'BOLESA' showing exchange rates for various currencies like Euro, Dollar, etc.

Table titled 'COTAÇÕES' showing stock market prices for various companies like Vale, Petrobras, etc.

Table titled 'PRODUTOS AGRÍCOLAS' showing prices for agricultural products like Soja, Milho, etc.

TRIBUTOS E CONTRIBUIÇÕES

Table showing tax and contribution rates for different states and municipalities.

Table showing the calendar of payments for various taxes and contributions.

Table showing the calendar of payments for various taxes and contributions.

Table showing the calendar of payments for various taxes and contributions.

BOVESPA: 1,61% (up)
DOW JONES: -0,93% (down)
ÍNDICE DE PREÇOS: 0,37% (up)
INFLAÇÃO: -0,27% (down)

SEU BOLSO: IPCA: 0,26%
INPC: 0,12%
IPCA (sem juros): 0,12%

REAJUSTE DO ALUGUEL: SP: 0,13%
RJ: 0,13%

TRIBUTOS E CONTRIBUIÇÕES: Tabela with columns for state, tax type, and rate.

EDITAL DE LEILÃO EXTRAJUDICIAL - PRIMEIRO PÚBLICO LEILÃO E INTIMAÇÃO

EDITAL DE LEILÃO EXTRAJUDICIAL - PRIMEIRO PÚBLICO LEILÃO E INTIMAÇÃO. Tânia Azeiteiro, Leiloeira Oficial, Matricula OAB/RS 40490, estabelecida na Av. General Severina, nº 497, 11º andar, Torre B, Sala 02, Salvador, BA, faz saber que devidamente autorizada pelo Agente Fiduciário do SPI, tendo em base a Lei nº 8.004 de 14/03/90 e Decreto nº 17.000 de 21/10/96 e regulamentação complementar RC 58/07, RC 24/68, RC 08/08 e RC 01/07 de 07/01/2018, resolve, em nome da Caixa Econômica Federal, conforme Decreto nº 1.293/96, no dia e hora a seguir abaixo indicados, o(a) imóvel(ões) abaixo descrito(ões) em todas as suas benfeitorias, instalações, pertencimentos e acessórios, para pagamento de dívidas hipotecárias em favor da Empresa Geradora de Energia. A venda será feita pelo modo melhor oferecido. A venda é feita, com recursos próprios, sem o regime de arrematação e o saldo restante no prazo improrrogável de 08 (oito) dias, à vista ou em financiamento. A venda é feita, com recursos próprios, sem o regime de arrematação e o saldo restante no prazo improrrogável de 08 (oito) dias, à vista ou em financiamento. A venda é feita, com recursos próprios, sem o regime de arrematação e o saldo restante no prazo improrrogável de 08 (oito) dias, à vista ou em financiamento.

PREFEITURA MUNICIPAL DE CAPIM GROSSO

PREFEITURA MUNICIPAL DE CAPIM GROSSO. Pregão Presencial nº 29/2019. A Prefeitura de Capim Grosso-BA, comunica, que o dia 06/06/2019, às 09:00h, haverá a abertura de envelopes para o processo de licitação nº 29/2019, para contratação de serviços de manutenção de veículos da frota municipal.

PREFEITURA MUNICIPAL DE SÃO GABRIEL

PREFEITURA MUNICIPAL DE SÃO GABRIEL. Pregão Eletrônico nº 03/2019. A Prefeitura Municipal de São Gabriel-BA, comunica que o dia 06/06/2019, às 09:00h, haverá a abertura de envelopes para o processo de licitação nº 03/2019, para contratação de serviços de manutenção de veículos da frota municipal.

PUBLICAÇÃO DE EDITAL

PUBLICAÇÃO DE EDITAL. Pregão Eletrônico nº 3082562/2019. A Prefeitura Municipal de São Gabriel-BA, comunica que o dia 06/06/2019, às 09:00h, haverá a abertura de envelopes para o processo de licitação nº 3082562/2019, para contratação de serviços de manutenção de veículos da frota municipal.

PREFEITURA MUNICIPAL DE ANDARAÍ

PREFEITURA MUNICIPAL DE ANDARAÍ. Pregão Presencial nº 012/2019. A Prefeitura Municipal de Andaraí-BA, comunica que o dia 06/06/2019, às 09:00h, haverá a abertura de envelopes para o processo de licitação nº 012/2019, para contratação de serviços de manutenção de veículos da frota municipal.

PREFEITURA MUNICIPAL DE ALAGOANINHAS

PREFEITURA MUNICIPAL DE ALAGOANINHAS. Pregão Eletrônico nº 13.646.005/2018. A Prefeitura Municipal de Alagoinhas-BA, comunica que o dia 06/06/2019, às 09:00h, haverá a abertura de envelopes para o processo de licitação nº 13.646.005/2018, para contratação de serviços de manutenção de veículos da frota municipal.

SUPERINTENDÊNCIA DOS DESPORTOS DO ESTADO DA BAHIA - RUBEBS

SUPERINTENDÊNCIA DOS DESPORTOS DO ESTADO DA BAHIA - RUBEBS. Pregão Eletrônico nº 04/2019. A Rubebs-BA, comunica que o dia 06/06/2019, às 09:00h, haverá a abertura de envelopes para o processo de licitação nº 04/2019, para contratação de serviços de manutenção de veículos da frota municipal.

EDITAL DE LEILÃO DE ALIENAÇÃO FIDUCIÁRIA - PRESENCIAL E ONLINE

EDITAL DE LEILÃO DE ALIENAÇÃO FIDUCIÁRIA - PRESENCIAL E ONLINE. Tânia Azeiteiro, Leiloeira Oficial, Matricula OAB/RS 40490, estabelecida na Av. General Severina, nº 497, 11º andar, Torre B, Sala 02, Salvador, BA, faz saber que devidamente autorizada pelo Agente Fiduciário do SPI, tendo em base a Lei nº 8.004 de 14/03/90 e Decreto nº 17.000 de 21/10/96 e regulamentação complementar RC 58/07, RC 24/68, RC 08/08 e RC 01/07 de 07/01/2018, resolve, em nome da Caixa Econômica Federal, conforme Decreto nº 1.293/96, no dia e hora a seguir abaixo indicados, o(a) imóvel(ões) abaixo descrito(ões) em todas as suas benfeitorias, instalações, pertencimentos e acessórios, para pagamento de dívidas hipotecárias em favor da Empresa Geradora de Energia. A venda será feita pelo modo melhor oferecido. A venda é feita, com recursos próprios, sem o regime de arrematação e o saldo restante no prazo improrrogável de 08 (oito) dias, à vista ou em financiamento. A venda é feita, com recursos próprios, sem o regime de arrematação e o saldo restante no prazo improrrogável de 08 (oito) dias, à vista ou em financiamento.

EDITAL DE LEILÃO EXTRAJUDICIAL - SEGUNDO PÚBLICO LEILÃO E INTIMAÇÃO

EDITAL DE LEILÃO EXTRAJUDICIAL - SEGUNDO PÚBLICO LEILÃO E INTIMAÇÃO. Tânia Azeiteiro, Leiloeira Oficial, Matricula OAB/RS 40490, estabelecida na Av. General Severina, nº 497, 11º andar, Torre B, Sala 02, Salvador, BA, faz saber que devidamente autorizada pelo Agente Fiduciário do SPI, tendo em base a Lei nº 8.004 de 14/03/90 e Decreto nº 17.000 de 21/10/96 e regulamentação complementar RC 58/07, RC 24/68, RC 08/08 e RC 01/07 de 07/01/2018, resolve, em nome da Caixa Econômica Federal, conforme Decreto nº 1.293/96, no dia e hora a seguir abaixo indicados, o(a) imóvel(ões) abaixo descrito(ões) em todas as suas benfeitorias, instalações, pertencimentos e acessórios, para pagamento de dívidas hipotecárias em favor da Empresa Geradora de Energia. A venda será feita pelo modo melhor oferecido. A venda é feita, com recursos próprios, sem o regime de arrematação e o saldo restante no prazo improrrogável de 08 (oito) dias, à vista ou em financiamento. A venda é feita, com recursos próprios, sem o regime de arrematação e o saldo restante no prazo improrrogável de 08 (oito) dias, à vista ou em financiamento.