



SUMÁRIO

- EXTRATO DE PUBLICAÇÃO DE DISPENSA Nº: 0615/2020.
EXTRATO DE PUBLICAÇÃO DE RESUMO DE CONTRATO Nº: 0615/2020.
EXTRATO DE PUBLICAÇÃO DE DISPENSA Nº: 0630/2020.
EXTRATO DE PUBLICAÇÃO DE RESUMO DE CONTRATO Nº: 0630/2020.
EXTRATO DE PUBLICAÇÃO DE DISPENSA Nº: 0636/2020.
EXTRATO DE PUBLICAÇÃO DE CONTRATO Nº: 0636/2020.
- LEI Nº 721 DE 18 DE DEZEMBRO DE 2020 - Estima a Receita e fixa a Despesa do Orçamento Anual do Município de São Gabriel para o exercício financeiro de 2021, e determina outras providências.
- RESOLUÇÕES 05 E 06.



Dispensa



ESTADO DA BAHIA
Prefeitura Municipal de São Gabriel
CNPJ (MF) 13.891.544/0001-32

EXTRATO DE PUBLICAÇÃO DE DISPENSA

DISPENSA Nº: 0615/2020
PROCESSO ADMINISTRATIVO Nº: 0615/2020

CONTRATADO: TOPVEL TROPICAL VEÍCULOS E PEÇAS LTDA
CNPJ/CPF: 34.177.030/0001-90

VALOR: R\$1.117,28 (UM MIL CENTO E DEZESSETE REAIS E VINTE E OITO CENTAVOS).

OBJETO: REVISÃO OBRIGATÓRIA E AQUISIÇÃO DE PEÇAS DO VEÍCULO SPIN PLACA OFICIAL PLS – 5C90, PARA ATENDER AS DEMANDAS DA SECRETARIA MUNICIPAL DE SAÚDE, NO MUNICÍPIO DE SÃO GABRIEL – BA.

BASE LEGAL: Artigo 24, inciso XVII da Lei 8.666/93, de 21/06/1993.

DOTAÇÃO:

Órgão/Unidade: 02.09.02 Atividade: 2.042 / 2.044 Elemento de despesa: 3.3.9.0.30.00 / 3.3.9.0.39.00 Fonte: 02 / 14

DATA DA HOMOLOGAÇÃO: 10 de Dezembro de 2020.

HIPÓLITO RODRIGUES SILVA GOMES
Prefeito Municipal

CERTIDÃO

Certifico que o Extrato acima foi afixado no quadro de avisos da Prefeitura para conhecimento geral.

Em, __ de _____ de 20__.

Luciana Rodrigues Silva Gomes
Secretaria Municipal de Administração

Largo da Pátria, 132 – Centro. São Gabriel – BA. CEP: 44915- 000
Fone/Fax: (74) 3620 2122



ESTADO DA BAHIA
Prefeitura Municipal de São Gabriel
CNPJ (MF) 13.891.544/0001-32

EXTRATO DE PUBLICAÇÃO DE RESUMO DE CONTRATO

CONTRATO Nº: 0615/2020
PROCESSO Nº: 0615/2020

RESUMO DO OBJETO: REVISÃO OBRIGATÓRIA E AQUISIÇÃO DE PEÇAS DO VEÍCULO SPIN PLACA OFICIAL PLS – 5C90, PARA ATENDER AS DEMANDAS DA SECRETARIA MUNICIPAL DE SAÚDE, NO MUNICÍPIO DE SÃO GABRIEL – BA.

MODALIDADE: Contratação direta por dispensa conforme estabelecido no Artigo 24, inciso XVII da Lei 8.666/93, de 21/06/1993. Dispensa Nº 0615/2020.

NOME DO CONTRATADO: TOPVEL TROPICAL VEÍCULOS E PEÇAS LTDA
ESPECIE: PRESTAÇÃO DE SERVIÇOS / FORNECIMENTO
CPF/CNPJ: 34.177.030/0001-90
VIGÊNCIA: De 10/12/2020 à 31/12/2020
VALOR DA CONTRATAÇÃO: R\$1.117,28 (UM MIL CENTO E DEZESSETE REAIS E VINTE E OITO CENTAVOS).
REPRESENTANTE LEGAL: João Freitas Brandão

DOTAÇÃO ORÇAMENTARIA

Órgão / Unidade: 02.09.02 Atividade: 2.042 / 2.044 Elemento de despesa: 3.3.9.0.30.00 / 3.3.9.0.39.00 Fonte: 02 / 14

São Gabriel-BA, 10 de Dezembro de 2020.

Hipólito Rodrigues Silva Gomes
Prefeito Municipal

CERTIDÃO

Certifico que o Extrato acima foi afixado no quadro de avisos da Prefeitura para conhecimento geral.

Em, __ de _____ de 20__.

Luciana Rodrigues Silva Gomes
Secretaria Municipal de Administração

Largo da Pátria, 132 – Centro. São Gabriel – BA. CEP: 44915- 000
Fone/Fax: (74) 3620 2122



ESTADO DA BAHIA
Prefeitura Municipal de São Gabriel
CNPJ (MF) 13.891.544/0001-32

EXTRATO DE PUBLICAÇÃO DE DISPENSA

DISPENSA Nº: 0630/2020
PROCESSO ADMINISTRATIVO Nº: 0630/2020

CONTRATADO: BURITI VEÍCULOS, PEÇAS E SERVIÇOS LTDA
CNPJ/CPF: 07.666.744/0005-12

VALOR: R\$ 2.055,01 (DOIS MIL E CINQUENTA E CINCO REAIS E UM CENTAVO).

OBJETO: REVISÃO OBRIGATÓRIA E AQUISIÇÃO DE PEÇAS DO VEÍCULO RANGER, PLACA OFICIAL PLP – 1D46, PARA ATENDER AS DEMANDAS DA SECRETARIA DE EDUCAÇÃO DO MUNICÍPIO DE SÃO GABRIEL – BA.

BASE LEGAL: Artigo 24, inciso XVII da Lei 8.666/93, de 21/06/1993.

DOTAÇÃO:
Órgão/Unidade: 02.05.02 Atividade: 2.048 / 2.026 Elemento de despesa: 3.3.9.0.30.00 / 3.3.9.0.39.00 Fonte: 01 / 95

DATA DA HOMOLOGAÇÃO: 17 de Dezembro de 2020.

HIPÓLITO RODRIGUES SILVA GOMES
Prefeito Municipal

CERTIDÃO

Certifico que o Extrato acima foi afixado no quadro de avisos da Prefeitura para conhecimento geral.

Em, __ de _____ de 20__.

Luciana Rodrigues Silva Gomes
Secretaria Municipal de Administração

Largo da Pátria, 132 – Centro. São Gabriel – BA. CEP: 44915- 000
Fone/Fax: (74) 3620 2122



ESTADO DA BAHIA
Prefeitura Municipal de São Gabriel
CNPJ (MF) 13.891.544/0001-32

EXTRATO DE PUBLICAÇÃO DE RESUMO DE CONTRATO

CONTRATO Nº: 0630/2020
PROCESSO Nº: 0630/2020

RESUMO DO OBJETO: REVISÃO OBRIGATÓRIA E AQUISIÇÃO DE PEÇAS DO VEÍCULO RANGER, PLACA OFICIAL PLP – 1D46, PARA ATENDER AS DEMANDAS DA SECRETARIA DE EDUCAÇÃO DO MUNICÍPIO DE SÃO GABRIEL – BA.

MODALIDADE: Contratação direta por dispensa conforme estabelecido no Artigo 24, inciso XVII da Lei 8.666/93, de 21/06/1993. Dispensa Nº 0630/2020.

NOME DO CONTRATADO: BURITI VEÍCULOS, PEÇAS E SERVIÇOS LTDA
ESPECIE: PRESTAÇÃO DE SERVIÇOS / FORNECIMENTO
CPF/CNPJ: 07.666.744/0005-12
VIGÊNCIA: De 17/12/2020 a 31/12/2020
VALOR DA CONTRATAÇÃO: R\$ 2.055,01 (DOIS MIL E CINQUENTA E CINCO REAIS E UM CENTAVO)
REPRESENTANTE LEGAL: João Freitas Brandão

DOTAÇÃO ORÇAMENTARIA

Órgão/Unidade: 02.05.02 Atividade: 2.048 / 2.026 Elemento de despesa: 3.3.9.0.30.00 / 3.3.9.0.39.00 Fonte: 01 / 95

São Gabriel-BA, 17 de Dezembro de 2020.

Hipólito Rodrigues Silva Gomes
Prefeito Municipal

CERTIDÃO

Certifico que o Extrato acima foi afixado no quadro de avisos da Prefeitura para conhecimento geral.

Em, __ de _____ de 20__.

Luciana Rodrigues Silva Gomes
Secretaria Municipal de Administração

Largo da Pátria, 132 – Centro. São Gabriel – BA. CEP: 44915- 000
Fone/Fax: (74) 3620 2122



ESTADO DA BAHIA
Prefeitura Municipal de São Gabriel
CNPJ (MF) 13.891.544/0001-32

EXTRATO DE PUBLICAÇÃO DE DISPENSA

DISPENSA Nº: 0636/2020
PROCESSO ADMINISTRATIVO Nº: 0636/2020

CONTRATADO: STOCK CAR EQUIPADORA EIRELI
CNPJ/CPF: 03.611.529/0001-30

VALOR: R\$ 2.989,00 (DOIS MIL NOVECENTOS E OITENTA E NOVE REAIS).

OBJETO: AQUISIÇÃO DE FAROL E PARA-BRISA PARA O VEÍCULO CHEVROLET SPIN PREMIER PLACA OFICIAL PLS – 5C90, DA SECRETARIA MUNICIPAL DE SAÚDE DE SÃO GABRIEL-BA.

BASE LEGAL: Artigo 24, inciso II da Lei 8.666/93, de 21/06/1993.

DOTAÇÃO:
Órgão/Unidade: 02.09.02 Atividade: 2.042 / 2.044 Elemento de despesa: 3.3.9.0.30.00 Fonte: 02 / 14

DATA DA HOMOLOGAÇÃO: 22 de Dezembro de 2020.

HIPÓLITO RODRIGUES SILVA GOMES
Prefeito Municipal

CERTIDÃO

Certifico que o Extrato acima foi afixado no quadro de avisos da Prefeitura para conhecimento geral.

Em, ___ de _____ de 20__.

Luciana Rodrigues Silva Gomes
Secretaria Municipal de Administração

Largo da Pátria, 132 – Centro. São Gabriel – BA. CEP: 44915- 000
Fone/Fax: (74) 3620 2122



ESTADO DA BAHIA
Prefeitura Municipal de São Gabriel
CNPJ (MF) 13.891.544/0001-32

EXTRATO DE PUBLICAÇÃO DE CONTRATO

CONTRATO Nº: 0636/2020
PROCESSO ADMINISTRATIVO Nº: 0636/2020

RESUMO DO OBJETO: AQUISIÇÃO DE FAROL E PARA-BRISA PARA O VEÍCULO CHEVROLET SPIN PREMIER PLACA OFICIAL PLS – 5C90, DA SECRETARIA MUNICIPAL DE SAÚDE DE SÃO GABRIEL-BA.

MODALIDADE: Contratação direta por dispensa conforme estabelecido no Artigo 24, Inciso II, da Lei 8.666/93.

CONTRATADO: STOCK CAR EQUIPADORA EIRELI
CNPJ/CPF: 03.611.529/0001-30
VIGÊNCIA: 22/12/2020 à 31/12/2020

VALOR DA CONTRATAÇÃO: R\$ 2.989,00 (DOIS MIL NOVECENTOS E OITENTA E NOVE REAIS).

REPRESENTANTE LEGAL: Gessilande Alipia Gomes

DOTAÇÃO ORÇAMENTÁRIA:

Órgão/Unidade: 02.09.02 Atividade: 2.042 / 2.044 Elemento de despesa: 3.3.9.0.30.00 Fonte: 02 / 14

São Gabriel, BA, 22 de Dezembro de 2020.

HIPÓLITO RODRIGUES SILVA GOMES
Prefeito Municipal

CERTIDÃO

Certifico que o Extrato acima foi afixado no quadro de avisos da Prefeitura para conhecimento geral.

Em, ___ de _____ de 20__.

Luciana Rodrigues Silva Gomes
Secretaria Municipal de Administração

Largo da Pátria, 132 – Centro. São Gabriel – BA. CEP: 44915- 000
Fone/Fax: (74) 3620 2122



Lei



**ESTADO DA BAHIA
PREFEITURA MUNICIPAL DE SÃO GABRIEL
GABINETE DO PREFEITO**

LEI Nº 721 DE 18 DE DEZEMBRO DE 2020

Estima a Receita e fixa a Despesa do Orçamento Anual do Município de São Gabriel para o exercício financeiro de 2021, e determina outras providências.

O PREFEITO DO MUNICÍPIO DE SÃO GABRIEL, Estado da Bahia, no uso das suas atribuições legais e constitucionais, com fundamento no que dispõem a Constituição Federal em seu art. 165, § 5º e a Lei Orgânica Municipal, faz saber que a Câmara Municipal aprovou e eu sanciono e promulgo a seguinte lei:

CAPÍTULO I

DO CONTEÚDO DA LEI ORÇAMENTÁRIA ANUAL

Art 1º. Essa Lei estima Receita e fixa a Despesa do Orçamento Anual do Município para o exercício financeiro de 2021, contendo:

- I – o Orçamento Fiscal, referente aos poderes Legislativo e Executivo, seus órgãos e entidades da Administração Direta e Indireta;
- II – o Orçamento da Seguridade Social, abrangendo os órgãos, entidades e fundos a ela vinculados.

CAPÍTULO II

DOS ORÇAMENTOS FISCAL E DE SEGURIDADE

Seção I

Da Estimativa da Receita

Art 2º. A Receita total consolidada nos Orçamentos, Fiscal e Seguridade Social, é estimada em R\$ 53.400.000,00 (cinquenta e três milhões e quatrocentos mil reais).



ESTADO DA BAHIA
PREFEITURA MUNICIPAL DE SÃO GABRIEL
GABINETE DO PREFEITO

Parágrafo único. Oriunda das fontes previstas na legislação vigente a Receita é estimada com o seguinte desdobramento:

Receitas	
DESCRIMINAÇÃO	VALOR
RECEITAS CORRENTES	55.135.900,00
Receita de Impostos, Taxas e Contribuições de Melhorias	1.143.630,00
Receita Patrimonial	820.100,00
Receita de Serviços	-
Transferências Correntes	53.086.970,00
Outras Receitas Correntes	85.200,00
RECEITAS DE CAPITAL	3.739.900,00
Transferências de Capital	3.739.900,00
DEDUÇÕES DA RECEITA	-5.475.800,00
TOTAL DA RECEITA	53.400.000,00

Seção II

Da Fixação da Despesa

Art 3º. A Despesa total consolidada, no mesmo valor da Receita total estimada, é fixada em R\$ 53.400.000,00 (cinquenta e três milhões e quatrocentos mil reais).

Parágrafo único. Observada a programação constante nos anexos desta lei, apresentando o seguinte desdobramento:

POR ÓRGÃOS			
DESCRIMINAÇÃO	FISCAL	SEGURIDADE SOCIAL	TOTAL
PODER LEGISLATIVO	2.060.030,00	-	2.060.030,00
CÂMARA MUNICIPAL	2.060.030,00	-	2.060.030,00
PODER EXECUTIVO	36.510.190,00	14.829.780,00	51.339.970,00
GABINETE DO PREFEITO MUNICIPAL	1.263.910,00	-	1.263.910,00
SECRETARIA DE ADMINISTRAÇÃO	2.059.150,00	-	2.059.150,00
SECRETARIA MUNICIPAL DE PLANEJAMENTO E FINANÇAS	3.351.135,00	-	3.351.135,00
SECRET. MUNIC.L DE DESENVOLV. SOCIAL E PROMOÇÃO DA IGUALDADE	-	2.693.800,00	2.693.800,00
SECRETARIA MUNICIPAL DE EDUCAÇÃO E CULTURA	22.006.560,00	-	22.006.560,00
SECRETARIA MUNICIPAL DE ESPORTE E LAZER	544.810,00	-	544.810,00
SECRETARIA MUNICIPAL DE AGRICULTURA E IRRIGAÇÃO	386.740,00	-	386.740,00
SECRETARIA MUNICIPAL DE INFRAESTRUTURA	6.804.765,00	-	6.804.765,00
SECRETARIA MUNICIPAL DE SAÚDE- SMS	-	12.135.980,00	12.135.980,00
SECRET. MUNIC. DE MEIO AMBIENTE, TURISMO E DESENVOLVIMENTO SU	93.120,00	-	93.120,00
TOTAL DA DESPESA	38.570.220,00	14.829.780,00	53.400.000,00



**ESTADO DA BAHIA
PREFEITURA MUNICIPAL DE SÃO GABRIEL
GABINETE DO PREFEITO**

POR FUNÇÃO				
COD	DESCRIMINAÇÃO	FISCAL	SEGURIDADE SOCIAL	TOTAL
01	Legislativa	2.060.030,00	-	2.060.030,00
04	Administração	4.491.795,00	-	4.491.795,00
08	Assistência Social		2.693.800,00	2.693.800,00
10	Saúde		12.135.980,00	12.135.980,00
12	Educação	21.579.080,00	-	21.579.080,00
13	Cultura	427.480,00	-	427.480,00
15	Urbanismo	6.776.645,00	-	6.776.645,00
17	Saneamento	112.620,00	-	112.620,00
18	Gestão Ambiental	93.120,00	-	93.120,00
20	Agricultura	386.740,00	-	386.740,00
27	Desporto e Lazer	544.810,00	-	544.810,00
28	Encargos especiais	1.562.900,00	-	1.562.900,00
99	RESERVA DE CONTINGÊNCIA	535.000,00	-	535.000,00
TOTAL DA DESPESA		38.570.220,00	14.829.780,00	53.400.000,00

POR GRUPO DA NATUREZA DA DESPESA				
COD	DESCRIMINAÇÃO	FISCAL	SEGURIDADE SOCIAL	TOTAL
1	PESSOAL E ENCARGOS SOCIAIS	21.715.610,00	7.881.870,00	29.597.480,00
2	JUROS E ENCARGOS DA DÍVIDA	18.930,00		18.930,00
3	OUTRAS DESPESAS CORRENTES	10.160.990,00	5.303.450,00	15.464.440,00
4	INVESTIMENTOS	4.973.030,00	1.599.470,00	6.572.500,00
5	INVERSÕES FINANCEIRAS	23.660,00	44.990,00	68.650,00
6	AMORTIZAÇÃO DA DÍVIDA	1.143.000,00		1.143.000,00
9	RESERVA DE CONTINGÊNCIA	535.000,00	-	535.000,00
TOTAL DA DESPESA		38.570.220,00	14.829.780,00	53.400.000,00

Seção III

Da Fixação da Despesa

Art 4º. Integram esta Lei, na forma da legislação vigente, os Demonstrativos Consolidados constantes em seus anexos, indicando:

- I. Tabelas Explicativas – Demonstrativos Consolidados da lei nº 4.320/64;
- II. Demonstrativos Complementares;

Parágrafo único. As Metas, definidas no Projeto de lei de Diretrizes Orçamentárias para 2021 em obediência a Lei Complementar nº 101 de 04



**ESTADO DA BAHIA
PREFEITURA MUNICIPAL DE SÃO GABRIEL
GABINETE DO PREFEITO**

de maio de 2000, ficam ajustadas na conformidade dos quadros correspondentes que igualmente integram os “Demonstrativos Complementares” desta Lei.

Seção IV

Da Fixação da Despesa

Art 5º. Para cumprimento do disposto nos artigos 165, § 8º e 167, incisos V e VII, da Constituição Federal Brasileira, bem como a Lei Federal nº 4.320/64, em seu art. 7º, incisos I e II, fica o Chefe do Poder Executivo autorizado a:

I- Abrir créditos suplementares destinados ao reforço de dotações orçamentárias nos limites de recursos abaixo indicados:

- a) decorrentes de superávit financeiro, até o limite do valor apurado em Balanço Patrimonial, conforme estabelecido no art. 43, §§ 1º, inciso I e 2º, da Lei nº 4.320/64;
- b) provenientes de excesso de arrecadação, até o limite do valor apurado na forma do art.43, §1º, inciso II, e §§ 3º e 4º da Lei nº 4.320/64;
- c) decorrentes de anulação parcial ou total de dotações, respeitado o limite de 100% (cem por cento) do total dos Orçamentos aprovados por esta Lei, conforme permitido pelo art.43, § 1º, inciso III, da Lei nº 4.320/64;
- d) provenientes de operações de crédito ou saldo de operações de crédito autorizadas em exercícios anteriores e não incluídos na estimativa da receita do exercício.

II- Efetuar operações de crédito por antecipação de receita nos limites fixados pelo Senado Federal, obedecido ao disposto no artigo 38 da Lei Complementar nº 101/2000.



**ESTADO DA BAHIA
PREFEITURA MUNICIPAL DE SÃO GABRIEL
GABINETE DO PREFEITO**

**CAPÍTULO III
DISPOSIÇÕES GERAIS**

Art 6º. Essa Lei vigorará de 1º de Janeiro a 31 de dezembro de 2021.

Gabinete do Prefeito do Município de São Gabriel, 18 de Dezembro de 2020

**HIPOLITO RODRIGUES SILVA GOMES
PREFEITO MUNICIPAL**



Estado da Bahia
PREFEITURA MUNICIPAL DE SÃO GABRIEL

LEI ORÇAMENTÁRIA ANUAL EXERCÍCIO 2021

- 1.2 TABELAS EXPLICATIVAS - DEMONSTRATIVOS DA LEI 4.320/64**
- 1.2.1 ANEXO I - RECEITA E DESPESA - CATEGORIA ECONÔMICA;
 - 1.2.2 ANEXO II.a - RECEITA - RESUMO GERAL;
 - 1.2.3 ANEXO II.b - NATUREZA DA DESPESA CONSOLIDADO;
 - 1.2.4 ANEXO II.c - NATUREZA DA DESPESA;
 - 1.2.5 ANEXO VI - PROGRAMA DE TRABALHO;
 - 1.2.6 ANEXO VII - PROGRAMA DE TRABALHO CONSOLIDADO;
 - 1.2.7 ANEXO VIII - VÍNCULOS COM OS RECURSOS;
 - 1.2.8 ANEXO IX - DESPESA POR ÓRGÃO E FUNÇÕES;
 - 1.2.9 CONSOLIDAÇÃO GERAL DOS ORÇAMENTOS (FISCAL E SEGURIDADE SOCIAL).





PREFEITURA DO MUNICÍPIO DE SÃO GABRIEL

Praça Largo da Pátria, 132 - CNPJ:1389154410001-32

Orçamento Programa - Exercício de 2021

DEMONSTRATIVO DA RECEITA E DESPESA SEGUNDO AS CATEGORIAS ECONOMICAS
(Inc.II, §1º, Art.2º)

Anexo 01

Page 1

RECEITA	R\$	DESPESA	R\$
RECEITAS CORRENTES		DESPESAS CORRENTES	
IMPOSTOS, TAXAS E CONTRIBUIÇÕES DE MELHORIA	1.143.630,00	PESSOAL E ENCARGOS SOCIAIS	29.597.480,00
RECEITA PATRIMONIAL	820.100,00	JUROS E ENCARGOS DA DÍVIDA	18.930,00
TRANSFERÊNCIAS CORRENTES	53.086.970,00	OUTRAS DESPESAS CORRENTES	15.464.440,00
OUTRAS RECEITAS CORRENTES	85.200,00		
DEDUÇÕES DO FUNDEB	-5.475.800,00		
SUB TOTAL	49.660.100,00	SUB TOTAL	45.080.850,00
TOTAL	49.660.100,00	SUPERAVIT DO ORÇAMENTO CORRENTE	4.579.250,00
SUPERAVIT DO ORÇAMENTO CORRENTE	4.579.250,00	TOTAL	49.660.100,00
RECEITAS DE CAPITAL		DESPESAS DE CAPITAL	
TRANSFERÊNCIAS DE CAPITAL	3.739.900,00	INVESTIMENTOS	6.572.500,00
		INVERSÕES FINANCEIRAS	68.650,00
SUB TOTAL	3.739.900,00	AMORTIZAÇÃO DA DÍVIDA	1.143.000,00
TOTAL	8.319.150,00	SUB TOTAL	7.784.150,00
RESUMO		RESERVA DE CONTINGENCIA	535.000,00
RECEITAS CORRENTES	55.135.900,00	TOTAL	8.319.150,00
DEDUÇÕES DA RECEITA CORRENTE	-5.475.800,00		
RECEITAS DE CAPITAL	3.739.900,00	RESUMO	
TOTAL DE RECEITAS	53.400.000,00	DESPESAS CORRENTES	45.080.850,00
TOTAL	53.400.000,00	DESPESAS DE CAPITAL	7.784.150,00
		RESERVA DE CONTINGENCIA	535.000,00
		TOTAL DE DESPESA	53.400.000,00
		TOTAL	53.400.000,00



PREFEITURA DO MUNICÍPIO DE SÃO GABRIEL

Praça Largo da Pátria, 132 - CNPJ:13891544/0001-32

Anexo 02

Page 1

Orçamento Programa - Exercício de 2021

RECEITAS SEGUNDO AS CATEGORIAS ECONOMICAS

Código	Especificação	F.R.	Desdobramento	SubCategoria Fonte	Categoria Econômica
1000.00.0.0.00.00.00	RECEITAS CORRENTES	0.000.000			55.135.900,00
1100.00.0.0.00.00.00	IMPOSTOS, TAXAS E CONTRIBUIÇÕES DE MELHORIA	0.000.000		1.143.630,00	
1110.00.0.0.00.00.00	IMPOSTOS	0.000.000		1.024.730,00	
1113.00.0.0.00.00.00	IMPOSTOS SOBRE A RENDA E PROVENTOS DE QUALQUER NATUREZA	0.000.000	72.600,00		
1113.03.0.0.00.00.00	IMPOSTO SOBRE A RENDA - RETIDO NA FONTE	0.000.000	72.600,00		
1113.03.1.0.00.00.00	IMPOSTO SOBRE A RENDA - RETIDO NA FONTE - TRABALHO	0.000.000	10.800,00		
1113.03.1.1.00.00.00	IMP. SOBRE A RENDA - RETIDO NA FONTE - TRAB. - PRINCIPAL	0.1.00	10.800,00		
1113.03.4.0.00.00.00	IRRF - OUTROS RENDIMENTOS	0.000.000	61.800,00		
1113.03.4.1.00.00.00	IMPOSTO SOBRE A RENDA - RETIDO NA FONTE - OUTROS RENDIMENTOS	0.1.00	61.800,00		
1118.00.0.0.00.00.00	IMPOSTOS ESPECÍFICOS DE ESTADOS/DF MUNICÍPIOS	0.000.000	952.130,00		
1118.01.0.0.00.00.00	IMPOSTOS SOBRE O PATRIMÔNIO PARA ESTADOS/DF/MUNICÍPIOS	0.000.000	215.230,00		
1118.01.1.0.00.00.00	IMPOSTO SOBRE A PROPRIEDADE PREDIAL E TERRITORIAL URBANA	0.000.000	103.630,00		
1118.01.1.1.00.00.00	IPTU- PRINCIPAL	0.1.00	56.700,00		
1118.01.1.2.00.00.00	IPTU - MULTAS E JUROS	0.1.00	5.200,00		
1118.01.1.3.00.00.00	IPTU - DIVIDA ATIVA	0.1.00	32.630,00		
1118.01.1.4.00.00.00	IPTU - DIVIDA ATIVA - MULTAS E JUROS	0.1.00	9.100,00		
1118.01.4.0.00.00.00	IMPOSTO- TRANSMISSÃO "INTER VIVOS" DE BENS/DIREITOS IMÓVEIS	0.000.000	111.600,00		
1118.01.4.1.00.00.00	ITIV -PRINCIPAL	0.1.00	108.600,00		
1118.01.4.2.00.00.00	ITIV -- MULTAS E JUROS	0.1.00	1.000,00		
1118.01.4.3.00.00.00	ITIV- DIVIDA ATIVA	0.1.00	1.000,00		
1118.01.4.4.00.00.00	ITIV- DIVIDA ATIVA - MULTAS E JUROS	0.1.00	1.000,00		
1118.02.0.0.00.00.00	IMPOSTOS S/ PRODUÇÃO, CIRCULAÇÃO DE MERCADORIAS E SERVIÇOS	0.000.000	736.900,00		
1118.02.3.0.00.00.00	IMPOSTO SOBRE SERVIÇOS DE QUALQUER NATUREZA	0.000.000	736.900,00		
1118.02.3.1.00.00.00	ISSQN - PRINCIPAL	0.1.00	694.600,00		
1118.02.3.2.00.00.00	ISSQN- MULTAS E JUROS	0.1.00	5.200,00		
1118.02.3.3.00.00.00	ISSQN - DIVIDA ATIVA	0.1.00	36.100,00		
1118.02.3.4.00.00.00	ISSQN- DIVIDA ATIVA -- MULTAS E JUROS	0.1.00	1.000,00		
1120.00.0.0.00.00.00	TAXAS	0.000.000		118.900,00	
1121.00.0.0.00.00.00	TAXAS PELO EXERCÍCIO DO PODER DE POLÍCIA	0.000.000	74.100,00		
1121.01.0.0.00.00.00	TAXAS DE INSPEÇÃO, CONTROLE E FISCALIZAÇÃO	0.000.000	70.000,00		
1121.01.1.0.00.00.00	TAXAS DE INSPEÇÃO, CONTROLE E FISCALIZAÇÃO	0.000.000	70.000,00		
1121.01.1.1.00.00.00	TAXAS DE INSPEÇÃO, CONTROLE E FISCALIZAÇÃO - PRINCIPAL	0.000.000	68.000,00		
1121.01.1.1.09.00.00	TFF - PRINCIPAL	0.000.000	6.200,00		
1121.01.1.1.09.00.00	TFF - PRINCIPAL	0.1.00	61.800,00		
1121.01.1.1.09.00.01	TFF - MULTAS E JUROS	0.1.00	1.000,00		
1121.01.1.1.09.00.02	TFF - DIVIDA ATIVA	0.1.00	5.200,00		
1121.01.1.2.00.00.00	TAXAS DE INSPEÇÃO, CONTROLE E FISCALIZAÇÃO - MULTAS E JUROS	0.1.00	1.000,00		
1121.01.1.3.00.00.00	TAXAS DE INSPEÇÃO, CONTROLE E FISCALIZAÇÃO - DIVIDA ATIVA	0.1.00	1.000,00		
1121.04.0.0.00.00.00	TAXA DE CONTROLE E FISCALIZAÇÃO AMBIENTAL	0.000.000	4.100,00		
1121.04.1.0.00.00.00	TAXA DE CONTROLE E FISCALIZAÇÃO AMBIENTAL	0.000.000	4.100,00		
1121.04.1.1.00.00.00	TAXA DE CONTROLE E FISCALIZAÇÃO AMBIENTAL- PRINCIPAL	0.1.00	2.100,00		
1121.04.1.2.00.00.00	TAXA DE CONTROLE E FISCALIZAÇÃO AMBIENTAL - MULTAS E JUROS	0.1.00	1.000,00		
1121.04.1.3.00.00.00	TAXA DE CONTROLE E FISCALIZAÇÃO AMBIENTAL- DIVIDA ATIVA	0.1.00	1.000,00		
1122.00.0.0.00.00.00	TAXAS PELA PRESTAÇÃO DE SERVIÇOS	0.000.000	40.800,00		
1122.01.0.0.00.00.00	TAXAS PELA PRESTAÇÃO DE SERVIÇOS	0.000.000	40.800,00		
1122.01.1.0.00.00.00	TAXAS PELA PRESTAÇÃO DE SERVIÇOS	0.000.000	40.800,00		
1122.01.1.1.00.00.00	TAXAS PELA PRESTAÇÃO DE SERVIÇOS - PRINCIPAL	0.000.000	40.800,00		
1122.01.1.1.01.00.00	TAXA DE CEMITÉRIO	0.1.00	1.000,00		
1122.01.1.1.99.00.00	OUTRAS TAXAS DE PRESTAÇÃO DE SERVIÇOS	0.1.00	39.800,00		
1128.00.0.0.00.00.00	TAXAS - ESPECÍFICAS DE ESTADOS, DF E MUNICÍPIOS	0.000.000	4.000,00		



PREFEITURA DO MUNICIPIO DE SAO GABRIEL

Praça Largo da Pátria, 132 - CNPJ:13891544/0001-32

Anexo 02

Page 2

Orçamento Programa - Exercício de 2021

RECEITAS SEGUNDO AS CATEGORIAS ECONOMICAS

Código	Especificação	F.R.	Desdobramento	SubCategoria Fonte	Categoria Econômica
1128.01.0.0.00.00.00	TAXAS DE INSPEÇÃO, CONTROLE E FISCALIZAÇÃO	0.000.000	4.000,00		
1128.01.1.0.00.00.00	TAXA DE FISCALIZAÇÃO DE VIGILÂNCIA SANITÁRIA	0.000.000	3.000,00		
1128.01.1.1.00.00.00	TAXA DE FISCALIZAÇÃO DE VIGILÂNCIA SANITÁRIA-PRINCIPAL	0.1.00	1.000,00		
1128.01.1.2.00.00.00	TAXA DE FISCALIZAÇÃO DE VIGILÂNCIA SANITÁRIA-MULTAS E JUROS	0.1.00	1.000,00		
1128.01.1.3.00.00.00	TAXA DE FISCALIZAÇÃO DE VIGILÂNCIA SANITÁRIA-DÍVIDA ATIVA	0.1.00	1.000,00		
1128.01.9.0.00.00.00	TAXAS DE INSPEÇÃO, CONTROLE E FISCALIZAÇÃO - OUTRAS	0.000.000	1.000,00		
1128.01.9.1.00.00.00	TAXAS DE INSPEÇÃO, CONTROLE E FISCALIZAÇÃO - OUTRAS-PRINCIPA	0.000.000	1.000,00		
1128.01.9.1.00.00.01	TAXAS DE CONTROLE DE OBRAS OUTRAS-PRINCIPAL	0.1.00	1.000,00		
1300.00.0.0.00.00.00	RECEITA PATRIMONIAL	0.000.000		820.100,00	
1320.00.0.0.00.00.00	VALORES MOBILIÁRIOS	0.000.000		820.100,00	
1321.00.0.0.00.00.00	JUROS E CORREÇÕES MONETÁRIAS	0.000.000	820.100,00		
1321.00.1.0.00.00.00	REMUNERAÇÃO DE DEPÓSITOS BANCÁRIOS	0.000.000	820.100,00		
1321.00.1.1.00.00.00	REMUNERAÇÃO DE DEPÓSITOS BANCÁRIOS - PRINCIPAL	0.000.000	820.100,00		
1321.00.1.1.01.00.00	REMUNERAÇÃO DE RECURSOS VINCULADOS - PRINCIPAL	0.000.000	809.800,00		
1321.00.1.1.01.01.00	REMUNERAÇÃO DE DEPÓSITOS DE RECURSOS VINCULADOS - ROYALTIES	0.1.42	2.100,00		
1321.00.1.1.01.02.00	REMUNERAÇÃO DE RECURSOS VINCULADOS - FUNDEB	0.000.000	6.200,00		
1321.00.1.1.01.02.01	REMUNERAÇÃO DE RECURSOS VINCULADOS - FUNDEB 60%	0.1.18	5.200,00		
1321.00.1.1.01.02.02	REMUNERAÇÃO DE DEPÓSITOS BANCÁRIOS - FUNDEB 40%	0.1.19	1.000,00		
1321.00.1.1.01.03.00	REMUNERAÇÃO DE DEPÓSITOS BANCÁRIOS - SAÚDE 15%	6.1.02	1.000,00		
1321.00.1.1.01.04.00	REMUNERAÇÃO DE DEPÓSITOS BANCÁRIOS -MDE	7.1.01	1.000,00		
1321.00.1.1.01.05.00	REMUNERAÇÃO DE DEPÓSITOS BANCÁRIOS - SUS	0.1.14	30.900,00		
1321.00.1.1.01.06.00	REMUNERAÇÃO DE DEPÓSITOS BANCÁRIOS -CIDE	0.1.16	2.100,00		
1321.00.1.1.01.07.00	REMUNERAÇÃO DE DEPÓSITOS BANCÁRIOS - FNAS	0.1.29	8.200,00		
1321.00.1.1.01.08.00	REMUNERAÇÃO DE DEPÓSITOS BANCÁRIOS -FNDE	0.1.15	10.300,00		
1321.00.1.1.01.99.00	REMUNERAÇÃO DE OUTROS DEPÓSITOS DE RECURSOS VINCULADOS	0.000.000	748.000,00		
1321.00.1.1.01.99.01	REMUNERAÇÃO DE RECURSOS VINCULADOS - CONVÊNIO SAÚDE	0.1.23	36.100,00		
1321.00.1.1.01.99.02	REMUNERAÇÃO DE RECURSOS VINCULADOS - CONVÊNIO EDUCAÇÃO	0.1.22	25.800,00		
1321.00.1.1.01.99.03	REMUNERAÇÃO DE RECURSOS VINCULADOS - CONVÊNIO OUTROS	0.1.24	19.900,00		
1321.00.1.1.01.99.05	REMUNERAÇÃO DE RECURSOS VINCULADOS - FCBA	0.1.10	2.100,00		
1321.00.1.1.01.99.06	REMUNERAÇÃO DE RECURSOS VINCULADOS - SALÁRIO EDUCAÇÃO	0.1.04	2.100,00		
1321.00.1.1.01.99.08	REMUNERAÇÃO DE DEPÓSITOS BANCÁRIOS - FEAS	0.1.28	1.000,00		
1321.00.1.1.01.99.09	REMUNERAÇÃO DE DEPÓSITOS BANCÁRIOS - PRECATÓRIOS FUNDEF	0.1.95	618.000,00		
1321.00.1.1.01.99.10	REMUNERAÇÃO DE OUTROS RECURSOS VINCULADOS - CESSAO ONEROSA	0.1.44	20.000,00		
1321.00.1.1.01.99.11	REMUNERAÇÃO DE DEPÓSITOS - TRANS DA UNIÃO - LC 173 INCISO I	0.1.09	23.000,00		
1321.00.1.1.02.00.00	REMUNERAÇÃO DE DEPÓSITOS DE RECURSOS NÃO VINCULADOS	0.000.000	10.300,00		
1321.00.1.1.02.01.00	REMUNERAÇÃO DE RECURSOS NÃO VINCULADOS - ORDINÁRIOS	0.1.00	10.300,00		
1700.00.0.0.00.00.00	TRANSFERÊNCIAS CORRENTES	0.000.000		53.086.970,00	
1710.00.0.0.00.00.00	TRANSFERÊNCIAS DA UNIÃO E DE SUAS ENTIDADES	0.000.000		38.540.070,00	
1710.00.0.0.00.00.00	TRANSFERÊNCIAS DA UNIÃO E DE SUAS ENTIDADES	0.000.000	1.349.070,00		
1710.00.1.0.00.00.00	TRANSFERÊNCIAS DA UNIÃO E DE SUAS ENTIDADES	0.000.000	1.349.070,00		
1710.00.1.1.00.00.00	TRANSFERÊNCIAS DA UNIÃO E DE SUAS ENTIDADES - PRINCIPAL	0.000.000	1.349.070,00		
1710.00.1.1.09.01.00	TRANSFERÊNCIAS DA UNIÃO -CULTURA	0.1.24	1.349.070,00		
1718.00.0.0.00.00.00	TRANSFERÊNCIAS DA UNIÃO- ESPECÍFICAS ESTADOS/D.F./MUNICÍPIOS	0.000.000	37.191.000,00		
1718.01.0.0.00.00.00	PARTICIPAÇÃO NA RECEITA DA UNIÃO	0.000.000	23.859.200,00		
1718.01.2.0.00.00.00	COTA-PARTE DO FPM	0.000.000	22.000.000,00		
1718.01.2.1.00.00.00	FPM - COTA MENSAL	0.1.00	22.000.000,00		
1718.01.3.0.00.00.00	COTA-PARTE DO FPM - 1% COTA ENTREGUE NO MÊS DE	0.000.000	927.000,00		



PREFEITURA DO MUNICIPIO DE SAO GABRIEL

Praça Largo da Pátria, 132 - CNPJ:13891544/0001-32

Anexo 02

Page 3

Orçamento Programa - Exercício de 2021

RECEITAS SEGUNDO AS CATEGORIAS ECONOMICAS

Código	Especificação	F.R.	Desdobramento	SubCategoria Fonte	Categoria Econômica
DEZEMBRO					
1718.01.3.1.00.00.00	FPM - 1% COTA ENTREGUE NO Mês DE DEZEMBRO	0.1.00	927.000,00		
1718.01.4.0.00.00.00	COTA-PARTE DO FPM - 1% COTA ENTREGUE NO Mês DE JULHO	0.000.000	927.000,00		
1718.01.4.1.00.00.00	FPM - 1% COTA ENTREGUE NO Mês DE JULHO - PRINCIPAL	0.1.00	927.000,00		
1718.01.5.0.00.00.00	COTA-PARTE DO ITR	0.000.000	5.200,00		
1718.01.5.1.00.00.00	COTA-PARTE DO IMPOSTO SOBRE A PROPRIEDADE TERRITORIAL RURAL	0.1.00	5.200,00		
1718.02.0.0.00.00.00	TRANSF. COMPENSAÇÃO FINAN.-EXPLORAÇÃO RECURSOS NATURAIS	0.000.000	305.300,00		
1718.02.5.0.00.00.00	COTA-PARTE ROY. PARTICIPAÇÃO ESPECIAL-LEI Nº 9478/97,ART. 50	0.000.000	5.300,00		
1718.02.5.1.00.00.00	COTA-PARTE ROYALTIES PELA PARTICIPAÇÃO ESPECIAL-LEI Nº 9.4	0.1.42	5.300,00		
1718.02.6.0.00.00.00	COTA-PARTE DO FUNDO ESPECIAL DO PETRÓLEO - FEP	0.000.000	300.000,00		
1718.02.6.1.00.00.00	COTA-PARTE DO FUNDO ESPECIAL DO PETRÓLEO - FEP - PRINCIPAL	0.1.42	300.000,00		
1718.03.0.0.00.00.00	TRANSF. SUS - BLOCO CUSTEIO	0.000.000	3.742.100,00		
1718.03.1.0.00.00.00	SUS CUSTEIO - ATENÇÃO BASICA	0.000.000	2.585.000,00		
1718.03.1.1.00.00.00	SUS CUSTEIO - ATENÇÃO BASICA	0.1.14	2.585.000,00		
1718.03.2.0.00.00.00	SUS CUSTEIO -ATENÇÃO DE MÉDIA E ALTA COMPLEXIDADE AMBULAT	0.000.000	288.400,00		
1718.03.2.1.00.00.00	SUS CUSTEIO -ATENÇÃO DE MÉDIA E ALTA COMPLEXIDADE AMBULAT	0.1.14	288.400,00		
1718.03.3.0.00.00.00	SUS CUSTEIO - VIGILÂNCIA EM SAÚDE	0.000.000	169.700,00		
1718.03.3.1.00.00.00	SUS CUSTEIO - VIGILÂNCIA EM SAÚDE	0.1.14	169.700,00		
1718.03.4.0.00.00.00	SUS CUSTEIO - ASSISTÊNCIA FARMACÊUTICA	0.000.000	82.100,00		
1718.03.4.1.00.00.00	SUS CUSTEIO - ASSISTÊNCIA FARMACÊUTICA	0.1.14	82.100,00		
1718.03.9.0.00.00.00	SUS CUSTEIO - OUTROS PROGRAMAS FINANCIADOS	0.000.000	616.900,00		
1718.03.9.1.00.00.00	SUS CUSTEIO - OUTROS PROGRAMAS FINANCIADOS	0.1.14	30.900,00		
1718.03.9.1.00.00.00	SUS CUSTEIO - OUTROS PROGRAMAS FINANCIADOS	0.1.14	586.000,00		
1718.04.0.0.00.00.00	TRANSFERÊNCIAS SUS -BLOCO INVESTIMENTOS	0.000.000	1.130.000,00		
1718.04.1.0.00.00.00	SUS INVESTIMENTOS - ATENÇÃO BÁSICA	0.000.000	515.000,00		
1718.04.1.1.00.00.00	SUS INVESTIMENTOS - ATENÇÃO BÁSICA	0.1.14	515.000,00		
1718.04.2.0.00.00.00	SUS INVESTIMENTOS - DESTINADOS À ATENÇÃO ESPECIALIZADA	0.000.000	306.000,00		
1718.04.2.1.00.00.00	SUS INVESTIMENTOS - À ATENÇÃO ESPECIALIZADA	0.1.14	306.000,00		
1718.04.9.0.00.00.00	OUTRAS TRANSF.RECUR.SUS-NÃO DETALH.ANTERIORMENTE	0.000.000	309.000,00		
1718.04.9.1.00.00.00	OUTRAS TRANSF.RECUR.SUS-NÃO DETALH.ANTERIOR.-PRINCIPAL	0.000.000	309.000,00		
1718.04.9.1.01.00.00	OUTRAS TRANSFERENCIAS SUS	0.1.14	109.000,00		
1718.04.9.1.02.00.00	OUTRAS TRANSF. EMENDA PARLAMENTAR	0.1.55	200.000,00		
1718.05.0.0.00.00.00	TRANSF. RECURSOS -FUNDO NACIONAL DO DESENV. EDUCAÇÃO-FNDE	0.000.000	1.692.700,00		
1718.05.1.0.00.00.00	TRANSFERÊNCIAS DO SALÁRIO-EDUCAÇÃO	0.000.000	618.000,00		
1718.05.1.1.00.00.00	TRANSFERÊNCIAS DO SALÁRIO-EDUCAÇÃO - PRINCIPAL	0.1.04	618.000,00		
1718.05.3.0.00.00.00	TRANSFERÊNCIAS DIRETAS DO FNDE REFERENTES PNAE	0.000.000	656.000,00		
1718.05.3.1.00.00.00	TRANSFERÊNCIAS DIRETAS DO FNDE REFERENTES PNAE - PRINCIPAL	0.000.000	656.000,00		
1718.05.3.1.01.00.00	PNAE- EJA	0.1.15	30.900,00		
1718.05.3.1.02.00.00	PNAE- PRÉ ESCOLA	0.1.15	61.800,00		
1718.05.3.1.03.00.00	PNAE- ENSINO FUNDAMENTAL	0.1.15	309.000,00		
1718.05.3.1.04.00.00	PNAE- AEE	0.1.15	10.300,00		
1718.05.3.1.05.00.00	PNAE- CRECHE	0.1.15	41.200,00		
1718.05.3.1.06.00.00	PNAE- QUILOMBOLA	0.1.15	177.000,00		
1718.05.3.1.07.00.00	PNAE- MAIS EDUCAÇÃO	0.1.15	25.800,00		
1718.05.4.0.00.00.00	TRANSFERÊNCIAS DIRETAS DO FNDE REFERENTES PNATE	0.000.000	202.400,00		
1718.05.4.1.00.00.00	TRANSFERÊNCIAS DIRETAS DO FNDE REFERENTES PNATE - PRINCIPAL	0.1.15	202.400,00		
1718.05.9.0.00.00.00	OUTRAS TRANSFERÊNCIAS DIRETAS DO FNDE	0.000.000	216.300,00		
1718.05.9.1.00.00.00	OUTRAS TRANSF. FNDE -APOIO FINANCEIRO	0.1.15	216.300,00		
1718.06.0.0.00.00.00	TRANSFERÊNCIA FINANCEIRA DO	0.000.000	15.500,00		



PREFEITURA DO MUNICIPIO DE SAO GABRIEL

Praça Largo da Pátria, 132 - CNPJ:13891544/0001-32

Anexo 02

Page 4

Orçamento Programa - Exercício de 2021

RECEITAS SEGUNDO AS CATEGORIAS ECONOMICAS

Código	Especificação	F.R.	Desdobramento	SubCategoria Fonte	Categoria Econômica
	ICMS-DESONERAÇÃO-L.C. Nº 87/96				
1718.06.1.0.00.00.00	TRANSFERÊNCIA FINANCEIRA DO ICMS-DESONERAÇÃO-L.C. Nº 87/96	0.000.000	15.500,00		
1718.06.1.1.00.00.00	TRANSFERÊNCIA FINANCEIRA DO ICMS - DESONERAÇÃO - L.C. Nº 87/	0.1.15	15.500,00		
1718.09.0.0.00.00.00	TRANSFERÊNCIAS DE RECURSOS DE COMPLEMENTAÇÃO DA UNIÃO AO FUN	0.000.000	5.053.000,00		
1718.09.1.0.00.00.00	TRANSFERÊNCIAS DE RECURSOS DA COMPLEMENTAÇÃO DA UNIÃO AO FUN	0.000.000	5.053.000,00		
1718.09.1.1.00.00.00	TRANSF. DE RECURSOS DA COMPLEMENTAÇÃO DA UNIÃO AO FUNDEB	0.000.000	5.053.000,00		
1718.09.1.1.01.00.00	COMPLEMENTAÇÃO DA UNIÃO AO FUNDEB -60%	0.1.18	3.199.000,00		
1718.09.1.1.02.00.00	COMPLEMENTAÇÃO DA UNIÃO AO FUNDEB 40%	0.1.19	1.854.000,00		
1718.12.0.0.00.00.00	TRANSFERÊNCIAS DE RECURSOS DO FUNDO NACIONAL DE ASSISTÊNCIA	0.000.000	686.500,00		
1718.12.1.0.00.00.00	TRANSFERÊNCIAS DE RECURSOS DO FUNDO NACIONAL DE ASSISTÊNCIA	0.000.000	686.500,00		
1718.12.1.1.00.00.00	TRANSFERÊNCIAS FNAS-PRINCIPAL	0.000.000	624.700,00		
1718.12.1.1.00.00.00	TRANSFERÊNCIAS FNAS-PRINCIPAL	0.1.29	61.800,00		
1718.12.1.1.01.00.00	TRANSFERENCIAS DO GRUPO DOS PROGRAMAS	0.1.29	46.400,00		
1718.12.1.1.02.00.00	FNAS-GRUPO DE PROTEÇÃO SOCIAL BASICA	0.1.29	442.800,00		
1718.12.1.1.03.00.00	FNAS-BLOCO DE GESTÃO SO SUAS	0.1.29	92.700,00		
1718.12.1.1.04.00.00	FNAS-GESTÃO DO BOLSA FAMILIA CADASTRO UNICO	0.1.29	42.800,00		
1718.99.0.0.00.00.00	OUTRAS TRANSFERÊNCIAS DA UNIÃO	0.000.000	706.700,00		
1718.99.1.0.00.00.00	OUTRAS TRANSFERÊNCIAS DA UNIÃO	0.000.000	706.700,00		
1718.99.1.1.00.00.00	OUTRAS TRANSFERÊNCIAS DA UNIÃO - PRINCIPAL	0.000.000	706.700,00		
1718.99.1.1.01.00.00	OUTRAS TRANSFERÊNCIAS DA UNIÃO - PRINCIPAL - TRANSFERÊNCIA E	0.1.00	626.700,00		
1718.99.1.1.02.00.00	OUTRAS TRANSFERÊNCIAS DA UNIÃO - PRINCIPAL - OUTRAS TRANSFER	0.1.97	80.000,00		
1720.00.0.0.00.00.00	TRANSF. ESTADOS/DISTRITO FEDERAL E DE SUAS ETIDADES	0.000.000		4.092.400,00	
1728.00.0.0.00.00.00	TRANSFERÊNCIAS DOS ESTADOS-ESPECÍFICA ESTADOS/D.F/MUNICÍPIOS	0.000.000	4.092.400,00		
1728.01.0.0.00.00.00	PARTICIPAÇÃO NA RECEITA DOS ESTADOS	0.000.000	3.539.600,00		
1728.01.1.0.00.00.00	COTA-PARTE DO ICMS	0.000.000	3.297.100,00		
1728.01.1.1.00.00.00	COTA-PARTE DO ICMS - PRINCIPAL	0.1.00	3.297.100,00		
1728.01.2.0.00.00.00	COTA-PARTE DO IPVA	0.000.000	200.100,00		
1728.01.2.1.00.00.00	COTA-PARTE DO IPVA - PRINCIPAL	0.1.00	200.100,00		
1728.01.3.0.00.00.00	COTA-PARTE DO IPI - MUNICÍPIOS	0.000.000	21.700,00		
1728.01.3.1.00.00.00	COTA-PARTE DO IPI - MUNICÍPIOS - PRINCIPAL	0.1.00	21.700,00		
1728.01.4.0.00.00.00	COTA-PARTE-CONT.INTERVENÇÃO NO DOMÍNIO ECONÔMICO	0.000.000	20.700,00		
1728.01.4.1.00.00.00	COTA-PARTE DA CONTRIBUIÇÃO DE INTERVENÇÃO NO DOMÍNIO ECONÔMI	0.1.16	20.700,00		
1728.03.0.0.00.00.00	TRANSF. REC. DO ESTADO P/ PROG. SAÚDE- REPASSE FUNDO A FUNDO	0.000.000	438.400,00		
1728.03.1.0.00.00.00	TRANSF. REC. DO ESTADO P/ PROG. SAÚDE- REPASSE FUNDO A FUNDO	0.000.000	438.400,00		
1728.03.1.1.00.00.00	TRANSF.REC.ESTADO P/ PROG.SAÚDE-REP. FUNDO A FUNDO-PRINCIPAL	0.000.000	438.400,00		
1728.03.1.1.01.00.00	PSF- ESTADO	0.1.14	52.500,00		
1728.03.1.1.04.00.00	SERVIÇOS HOSPITALARES- AIH- ESTADO	0.1.14	183.300,00		
1728.03.1.1.05.00.00	SIA -SUS -ESTADO	0.1.14	202.600,00		
1728.99.0.0.00.00.00	OUTRAS TRANSFERÊNCIAS DOS ESTADOS	0.000.000	114.400,00		
1728.99.1.0.00.00.00	OUTRAS TRANSFERÊNCIAS DOS ESTADOS	0.000.000	114.400,00		
1728.99.1.1.00.00.00	OUTRAS TRANSFERÊNCIAS DOS ESTADOS - PRINCIPAL	0.000.000	114.400,00		
1728.99.1.1.01.00.00	FUNDO DE CULTURA DA BAHIA- FCBA	0.1.10	10.300,00		
1728.99.1.1.03.00.00	BENEFÍCIOS EVENTUAIS	0.1.28	69.400,00		
1728.99.1.1.04.00.00	RECURSOS DO FEAS	0.1.28	34.700,00		
1750.00.0.0.00.00.00	TRANSFERÊNCIAS DE OUTRAS INSTITUIÇÕES PÚBLICAS	0.000.000		10.454.500,00	
1758.00.0.0.00.00.00	TRANSF. DE OUTRAS INSTITUIÇÕES PÚBLICAS - ESPECÍFICA E/M	0.000.000	10.454.500,00		
1758.01.0.0.00.00.00	TRANSFERÊNCIAS DE RECURSOS DO FUNDEB	0.000.000	10.454.500,00		
1758.01.1.0.00.00.00	TRANSFERÊNCIAS DE RECURSOS DO FUNDEB	0.000.000	10.454.500,00		
1758.01.1.1.00.00.00	TRANSFERÊNCIAS DE RECURSOS DO FUNDEB -	0.000.000	10.454.500,00		



PREFEITURA DO MUNICIPIO DE SAO GABRIEL

Praça Largo da Pátria, 132 - CNPJ:13891544/0001-32

Anexo 02

Page 5

Orçamento Programa - Exercício de 2021

RECEITAS SEGUNDO AS CATEGORIAS ECONOMICAS

Código	Especificação	F.R.	Desdobramento	SubCategoria Fonte	Categoria Econômica
	PRINCIPAL				
1758.01.1.1.01.00.00	FUNDEB- 60%	0.1.18	6.283.000,00		
1758.01.1.1.02.00.00	FUNDEB- 40%	0.1.19	4.171.500,00		
1900.00.0.0.00.00.00	OUTRAS RECEITAS CORRENTES	0.000.000		85.200,00	
1910.00.0.0.00.00.00	MULTAS ADMINISTRATIVAS, CONTRATUAIS E JUDICIAIS	0.000.000		32.400,00	
1910.07.0.0.00.00.00	MULTAS APLICADAS PELOS TRIBUNAIS DE CONTAS	0.000.000	32.400,00		
1910.07.1.0.00.00.00	MULTAS APLICADAS PELOS TRIBUNAIS DE CONTAS	0.000.000	32.400,00		
1910.07.1.1.00.00.00	MULTAS APLICADAS PELOS TRIBUNAIS DE CONTAS - PRINCIPAL	0.000.000	32.400,00		
1910.07.1.1.01.00.00	RESSARCIMENTOS APLICADOS TRIBUNAIS DE CONTAS - PRINCIPAL	0.1.00	32.400,00		
1920.00.0.0.00.00.00	INDENIZAÇÕES, RESTITUIÇÕES E RESSARCIMENTOS	0.000.000		37.000,00	
1922.00.0.0.00.00.00	RESTITUIÇÕES	0.000.000	34.300,00		
1922.99.0.0.00.00.00	OUTRAS RESTITUIÇÕES	0.000.000	34.300,00		
1922.99.1.0.00.00.00	OUTRAS RESTITUIÇÕES	0.000.000	34.300,00		
1922.99.1.1.00.00.00	OUTRAS RESTITUIÇÕES - PRINCIPAL	0.000.000	34.300,00		
1922.99.1.1.07.00.00	OUTRAS RESTITUIÇÕES - PRINCIPAL - OUTRAS RESTITUIÇÕES	0.1.00	34.300,00		
1923.00.0.0.00.00.00	RESSARCIMENTOS	0.000.000	2.700,00		
1923.99.0.0.00.00.00	OUTROS RESSARCIMENTOS	0.000.000	2.700,00		
1923.99.1.0.00.00.00	OUTROS RESSARCIMENTOS	0.000.000	2.700,00		
1923.99.1.1.00.00.00	OUTROS RESSARCIMENTOS - PRINCIPAL	0.000.000	2.700,00		
1923.99.1.1.00.00.01	RESSARCIMENTOS APLICADOS TRIBUNAIS DE CONTAS - PRINCIPAL	0.1.00	2.700,00		
1990.00.0.0.00.00.00	DEMAIS RECEITAS CORRENTES	0.000.000		15.800,00	
1990.99.0.0.00.00.00	OUTRAS RECEITAS	0.000.000	15.800,00		
1990.99.1.0.00.00.00	OUTRAS RECEITAS - PRIMÁRIAS	0.000.000	15.800,00		
1990.99.1.1.00.00.00	OUTRAS RECEITAS - PRIMÁRIAS - PRINCIPAL	0.1.00	15.800,00		
2000.00.0.0.00.00.00	RECEITAS DE CAPITAL	0.000.000			3.739.900,00
2400.00.0.0.00.00.00	TRANSFERÊNCIAS DE CAPITAL	0.000.000		3.739.900,00	
2410.00.0.0.00.00.00	TRANSFERÊNCIAS DA UNIÃO E DE SUAS ENTIDADES	0.000.000		1.589.900,00	
2418.00.0.0.00.00.00	TRANSFERÊNCIAS DA UNIÃO ESPECIFICA DE EST/DF/MUN	0.000.000	1.589.900,00		
2418.03.0.0.00.00.00	SUS BLOCO DE CUSTEIO	0.000.000	30.900,00		
2418.03.1.0.00.00.00	TRANSF DE ATENÇÃO BASICA	0.000.000	30.900,00		
2418.03.1.1.00.00.00	TRANSFERÊNCIAS DE RECURSOS DO SUS - PRINCIPAL	0.1.15	30.900,00		
2418.10.0.0.00.00.00	TRANSF. DE CONV. DA UNIÃO E DE SUAS ENTIDADES	0.000.000	1.559.000,00		
2418.10.1.0.00.00.00	TRANSF. DE CONV. DA UNIÃO P/O SISTEMA ÚNICO DE SAUDE-SUS	0.000.000	600.000,00		
2418.10.1.1.00.00.00	TRANSF DE CONV DA UNIÃO PARA O SUS - PRINCIPAL	0.1.23	600.000,00		
2418.10.2.0.00.00.00	TRANSF DE CONV DA UNIÃO DEST A PROG DE EDUCAÇÃO	0.000.000	959.000,00		
2418.10.2.1.00.00.00	TRANSF. CONV.DA UNIÃO DESTINADAS A PROG. EDUC-PRINCIPAL	0.1.22	959.000,00		
2430.00.0.0.00.00.00	TRANSFERÊNCIAS DOS MUNICÍPIOS E DE SUAS ENTIDADES	0.000.000		2.150.000,00	
2438.00.0.0.00.00.00	TRANSFERÊNCIAS DOS MUNICÍPIOS E DE SUAS ENTIDADES	0.000.000	2.150.000,00		
2438.10.0.0.00.00.00	TRANSF DE CONVÊNIOS DOS MUNICÍPIOS E DE SUAS ENTIDADES	0.000.000	2.150.000,00		
2438.10.9.0.00.00.00	OUTRAS TRANSFERÊNCIAS DE CONVÊNIOS DOS MUNICÍPIOS	0.000.000	2.150.000,00		
2438.10.9.1.00.00.00	OUTRAS TRANSF DE CONVÊNIOS DOS MUNICÍPIOS -PRINCIPAL	0.000.000	2.150.000,00		
2438.10.9.1.01.00.00	OUTROS CONVENIOS	0.1.24	2.000.000,00		
2438.10.9.1.02.00.00	CONVENIOS - SOCIAL	0.1.24	150.000,00		
9000.00.0.0.00.00.00	(R) DEDUCOES DA RECEITA	0.000.000			-5.475.800,00
9700.00.0.0.00.00.00	DEDUÇÕES DO FUNDEB	0.000.000		-5.475.800,00	
9718.01.2.1.00.00.00	DEDUÇÃO DE RECEITA PARA FORMAÇÃO DO FUNDEB - FPM	0.1.00	-4.532.000,00		
9718.01.5.1.00.00.00	DEDUÇÃO DE RECEITA PARA FORMAÇÃO DO FUNDEB - ITR	0.1.00	-1.000,00		
9718.06.1.1.00.00.00	DEDUÇÃO DE RECEITA P/ FORMAÇÃO DO FUNDEB - ICMS DESONERAÇÃO	0.1.00	-3.100,00		
9728.01.1.1.00.00.00	DEDUÇÃO DE RECEITA PARA FORMAÇÃO DO FUNDEB - ICMS	0.1.00	-894.000,00		



PREFEITURA DO MUNICIPIO DE SAO GABRIEL

Praça Largo da Pátria, 132 - CNPJ:13891544/0001-32

Anexo 02

Page 6

Orçamento Programa - Exercício de 2021

RECEITAS SEGUNDO AS CATEGORIAS ECONOMICAS

Código	Especificação	F.R.	Desdobramento	SubCategoria Fonte	Categoria Econômica
9728.01.2.1.00.00.00	DEDUÇÃO DE RECEITA PARA FORMAÇÃO DO FUNDEB - IPVA	0.1.00	-45.700,00		
Total das Receitas (exceto Intra-Orçamentárias)					53.400.000,00

TOTALIZAÇÃO DAS RECEITAS POR CATEGORIA ECONOMICA

RECEITA CORRENTE	49.660.100,00
RECEITA DE CAPITAL	3.739.900,00

Total Geral das Receitas	53.400.000,00
--------------------------	---------------

HIPOLITO RODRIGUES S. GOMES
PREFEITO MUNICIPAL



PREFEITURA DO MUNICÍPIO DE SÃO GABRIEL

Praça Largo da Pátria, 132 - CNPJ:13891544/0001-32

Orçamento Programa - Exercício de 2021

Anexo 02

Page 1

NATUREZA DA DESPESA - CONSOLIDAÇÃO GERAL

Código	Especificação	Modalidade	Grupo	Categoria Econômica
30.00.	DESPESAS CORRENTES			45.080.850,00
31.00.	PESSOAL E ENCARGOS SOCIAIS		29.597.480,00	
31.71.	TRANSFERÊNCIA A CONSÓRCIOS PÚBLICOS	4.120,00		
31.90.	APLICAÇÕES DIRETAS	29.593.360,00		
32.00.	JUROS E ENCARGOS DA DÍVIDA		18.930,00	
32.90.	APLICAÇÕES DIRETAS	18.930,00		
33.00.	OUTRAS DESPESAS CORRENTES		15.464.440,00	
33.50.	TRANSFERÊNCIAS A INSTITUIÇÕES PRIVADAS SEM FINS LUCRATIVOS	50.470,00		
33.71.	TRANSFERÊNCIA A CONSÓRCIOS PÚBLICOS	264.380,00		
33.90.	APLICAÇÕES DIRETAS	15.148.560,00		
33.93.	Aplicação Direta Decorrente de Operação de Órgãos, Fundos e	1.030,00		
40.00.	DESPESAS DE CAPITAL			7.784.150,00
44.00.	INVESTIMENTOS		6.572.500,00	
44.71.	TRANSFERÊNCIA A CONSÓRCIOS PÚBLICOS	3.090,00		
44.90.	APLICAÇÕES DIRETAS	6.569.410,00		
45.00.	INVERSÕES FINANCEIRAS		68.650,00	
45.90.	APLICAÇÕES DIRETAS	68.650,00		
46.00.	AMORTIZAÇÃO DA DÍVIDA		1.143.000,00	
46.90.	APLICAÇÕES DIRETAS	1.143.000,00		
90.00.	RESERVA DE CONTINGÊNCIA			535.000,00
99.00.	RESERVA DE CONTINGÊNCIA		535.000,00	
99.99.	Reserva de Contingência	535.000,00		
T O T A L				53.400.000,00

HIPOLITO RODRIGUES S. GOMES
PREFEITO MUNICIPAL



PREFEITURA DO MUNICIPIO DE SAO GABRIEL

Praça Largo da Pátria, 132 - CNPJ:13891544/0001-32

Orçamento Programa - Exercício de 2021

Anexo 02

Page 1

NATUREZA DA DESPESA POR ORGÃO

Código	Especificação	F.R.	Modalidade	Grupo	Categoria Econômica
PODER ORGÃO	01 PODER LEGISLATIVO 11 CÂMARA MUNICIPAL				
3.0.00.	DESPESAS CORRENTES	0.000.000			2.011.030,00
3.1.00.	PESSOAL E ENCARGOS SOCIAIS	0.000.000		1.360.000,00	
3.1.90.	APLICAÇÕES DIRETAS	0.000.000	1.360.000,00		
3.3.00.	OUTRAS DESPESAS CORRENTES	0.000.000		651.030,00	
3.3.90.	APLICAÇÕES DIRETAS	0.000.000	651.030,00		
4.0.00.	DESPESAS DE CAPITAL	0.000.000			49.000,00
4.4.00.	INVESTIMENTOS	0.000.000		49.000,00	
4.4.90.	APLICAÇÕES DIRETAS	0.000.000	49.000,00		
T O T A L					2.060.030,00



PREFEITURA DO MUNICIPIO DE SAO GABRIEL

Praça Largo da Pátria, 132 - CNPJ:13891544/0001-32

Orçamento Programa - Exercício de 2021

Anexo 02

Page 2

NATUREZA DA DESPESA POR ORGÃO

PODER ORGÃO						
02 PODER EXECUTIVO						
01 GABINETE DO PREFEITO MUNICIPAL						
Código	Especificação	F.R.		Modalidade	Grupo	Categoria Econômica
3.0.00.	DESPESAS CORRENTES	0.000.000				1.245.370,00
3.1.00.	PESSOAL E ENCARGOS SOCIAIS	0.000.000			1.030.720,00	
3.1.90.	APLICAÇÕES DIRETAS	0.000.000		1.030.720,00		
3.3.00.	OUTRAS DESPESAS CORRENTES	0.000.000			214.650,00	
3.3.90.	APLICAÇÕES DIRETAS	0.000.000		214.650,00		
4.0.00.	DESPESAS DE CAPITAL	0.000.000				18.540,00
4.4.00.	INVESTIMENTOS	0.000.000			18.540,00	
4.4.90.	APLICAÇÕES DIRETAS	0.000.000		18.540,00		
T O T A L						1.263.910,00



PREFEITURA DO MUNICIPIO DE SAO GABRIEL

Praça Largo da Pátria, 132 - CNPJ:13891544/0001-32

Orçamento Programa - Exercício de 2021

Anexo 02

Page 3

NATUREZA DA DESPESA POR ORGÃO

PODER ORGÃO						
02 PODER EXECUTIVO						
02 SECRETARIA DE ADMINISTRAÇÃO						
Código	Especificação	F.R.		Modalidade	Grupo	Categoria Econômica
3.0.00.	DESPESAS CORRENTES	0.000.000				2.046.090,00
3.1.00.	PESSOAL E ENCARGOS SOCIAIS	0.000.000			946.570,00	
3.1.71.	TRANSFERÊNCIA A CONSÓRCIOS PÚBLICOS	0.000.000		2.060,00		
3.1.90.	APLICAÇÕES DIRETAS	0.000.000		944.510,00		
3.3.00.	OUTRAS DESPESAS CORRENTES	0.000.000			1.099.520,00	
3.3.50.	TRANSFERÊNCIAS A INSTITUIÇÕES PRIVADAS SEM FINS LUCF	0.000.000		20.600,00		
3.3.71.	TRANSFERÊNCIA A CONSÓRCIOS PÚBLICOS	0.000.000		25.750,00		
3.3.90.	APLICAÇÕES DIRETAS	0.000.000		1.053.170,00		
4.0.00.	DESPESAS DE CAPITAL	0.000.000				13.060,00
4.4.00.	INVESTIMENTOS	0.000.000			11.000,00	
4.4.71.	TRANSFERÊNCIA A CONSÓRCIOS PÚBLICOS	0.000.000		1.030,00		
4.4.90.	APLICAÇÕES DIRETAS	0.000.000		9.970,00		
4.5.00.	INVERSÕES FINANCEIRAS	0.000.000			2.060,00	
4.5.90.	APLICAÇÕES DIRETAS	0.000.000		2.060,00		
T O T A L						2.059.150,00



PREFEITURA DO MUNICIPIO DE SAO GABRIEL

Praça Largo da Pátria, 132 - CNPJ:13891544/0001-32

Orçamento Programa - Exercício de 2021

Anexo 02

Page 4

NATUREZA DA DESPESA POR ORGÃO

PODER ORGÃO						
02 PODER EXECUTIVO						
03 SECRETARIA MUNICIPAL DE PLANEJAMENTO E FINANÇAS						
Código	Especificação	F.R.		Modalidade	Grupo	Categoria Econômica
3.0.00.	DESPESAS CORRENTES	0.000.000				1.672.255,00
3.1.00.	PESSOAL E ENCARGOS SOCIAIS	0.000.000			1.063.840,00	
3.1.90.	APLICAÇÕES DIRETAS	0.000.000		1.063.840,00		
3.2.00.	JUROS E ENCARGOS DA DÍVIDA	0.000.000			7.600,00	
3.2.90.	APLICAÇÕES DIRETAS	0.000.000		7.600,00		
3.3.00.	OUTRAS DESPESAS CORRENTES	0.000.000			600.815,00	
3.3.90.	APLICAÇÕES DIRETAS	0.000.000		600.815,00		
4.0.00.	DESPESAS DE CAPITAL	0.000.000				1.143.880,00
4.4.00.	INVESTIMENTOS	0.000.000			10.180,00	
4.4.90.	APLICAÇÕES DIRETAS	0.000.000		10.180,00		
4.5.00.	INVERSÕES FINANCEIRAS	0.000.000			1.000,00	
4.5.90.	APLICAÇÕES DIRETAS	0.000.000		1.000,00		
4.6.00.	AMORTIZAÇÃO DA DÍVIDA	0.000.000			1.132.700,00	
4.6.90.	APLICAÇÕES DIRETAS	0.000.000		1.132.700,00		
9.0.00.	RESERVA DE CONTINGÊNCIA	0.000.000				535.000,00
9.9.00.	RESERVA DE CONTINGÊNCIA	0.000.000			535.000,00	
9.9.99.	Reserva de Contingência	0.000.000		535.000,00		
TOTAL						3.351.135,00



PREFEITURA DO MUNICÍPIO DE SÃO GABRIEL

Praça Largo da Pátria, 132 - CNPJ:13891544/0001-32

Orçamento Programa - Exercício de 2021

Anexo 02

Page 5

NATUREZA DA DESPESA POR ORGÃO

Código	Especificação	F.R.	Modalidade	Grupo	Categoria Econômica
PODER ORGÃO	02 PODER EXECUTIVO 04 SECRET. MUNIC.L DE DESENVOLV. SOCIAL E PROMOÇÃO DA IGUALDADE				
3.0.00.	DESPESAS CORRENTES	0.000.000			2.587.500,00
3.1.00.	PESSOAL E ENCARGOS SOCIAIS	0.000.000		1.644.640,00	
3.1.90.	APLICAÇÕES DIRETAS	0.000.000	1.644.640,00		
3.3.00.	OUTRAS DESPESAS CORRENTES	0.000.000		942.860,00	
3.3.50.	TRANSFERÊNCIAS A INSTITUIÇÕES PRIVADAS SEM FINS LUCF	0.000.000	27.810,00		
3.3.90.	APLICAÇÕES DIRETAS	0.000.000	915.050,00		
4.0.00.	DESPESAS DE CAPITAL	0.000.000			106.300,00
4.4.00.	INVESTIMENTOS	0.000.000		105.270,00	
4.4.90.	APLICAÇÕES DIRETAS	0.000.000	105.270,00		
4.5.00.	INVERSÕES FINANCEIRAS	0.000.000		1.030,00	
4.5.90.	APLICAÇÕES DIRETAS	0.000.000		1.030,00	
T O T A L					2.693.800,00



PREFEITURA DO MUNICIPIO DE SAO GABRIEL

Praça Largo da Pátria, 132 - CNPJ:13891544/0001-32

Orçamento Programa - Exercício de 2021

Anexo 02

Page 6

NATUREZA DA DESPESA POR ORGÃO

PODER ORGÃO						
02 PODER EXECUTIVO						
05 SECRETARIA MUNICIPAL DE EDUCAÇÃO E CULTURA						
Código	Especificação	F.R.		Modalidade	Grupo	Categoria Econômica
3.0.00.	DESPESAS CORRENTES	0.000.000				20.098.740,00
3.1.00.	PESSOAL E ENCARGOS SOCIAIS	0.000.000			15.518.890,00	
3.1.90.	APLICAÇÕES DIRETAS	0.000.000		15.518.890,00		
3.2.00.	JUROS E ENCARGOS DA DÍVIDA	0.000.000			11.330,00	
3.2.90.	APLICAÇÕES DIRETAS	0.000.000		11.330,00		
3.3.00.	OUTRAS DESPESAS CORRENTES	0.000.000			4.568.520,00	
3.3.50.	TRANSFERÊNCIAS A INSTITUIÇÕES PRIVADAS SEM FINS LUCF	0.000.000		2.060,00		
3.3.90.	APLICAÇÕES DIRETAS	0.000.000		4.566.460,00		
4.0.00.	DESPESAS DE CAPITAL	0.000.000				1.907.820,00
4.4.00.	INVESTIMENTOS	0.000.000			1.887.220,00	
4.4.90.	APLICAÇÕES DIRETAS	0.000.000		1.887.220,00		
4.5.00.	INVERSÕES FINANCEIRAS	0.000.000			10.300,00	
4.5.90.	APLICAÇÕES DIRETAS	0.000.000		10.300,00		
4.6.00.	AMORTIZAÇÃO DA DÍVIDA	0.000.000			10.300,00	
4.6.90.	APLICAÇÕES DIRETAS	0.000.000		10.300,00		
T O T A L						22.006.560,00



PREFEITURA DO MUNICIPIO DE SAO GABRIEL

Praça Largo da Pátria, 132 - CNPJ:13891544/0001-32

Orçamento Programa - Exercício de 2021

Anexo 02

Page 7

NATUREZA DA DESPESA POR ORGÃO

PODER ORGÃO						
02 PODER EXECUTIVO						
06 SECRETARIA MUNICIPAL DE ESPORTE E LAZER						
Código	Especificação	F.R.		Modalidade	Grupo	Categoria Econômica
3.0.00.	DESPESAS CORRENTES	0.000.000				503.690,00
3.1.00.	PESSOAL E ENCARGOS SOCIAIS	0.000.000			345.240,00	
3.1.90.	APLICAÇÕES DIRETAS	0.000.000		345.240,00		
3.3.00.	OUTRAS DESPESAS CORRENTES	0.000.000			158.450,00	
3.3.90.	APLICAÇÕES DIRETAS	0.000.000		158.450,00		
4.0.00.	DESPESAS DE CAPITAL	0.000.000				41.120,00
4.4.00.	INVESTIMENTOS	0.000.000			41.120,00	
4.4.90.	APLICAÇÕES DIRETAS	0.000.000		41.120,00		
T O T A L						544.810,00



PREFEITURA DO MUNICIPIO DE SAO GABRIEL

Praça Largo da Pátria, 132 - CNPJ:13891544/0001-32

Orçamento Programa - Exercício de 2021

Anexo 02

Page 8

NATUREZA DA DESPESA POR ORGÃO

Código	Especificação	F.R.	Modalidade	Grupo	Categoria Econômica
PODER ORGÃO	02 PODER EXECUTIVO 07 SECRETARIA MUNICIPAL DE AGRICULTURA E IRRIGAÇÃO				
3.0.00.	DESPESAS CORRENTES	0.000.000			375.410,00
3.1.00.	PESSOAL E ENCARGOS SOCIAIS	0.000.000		250.060,00	
3.1.90.	APLICAÇÕES DIRETAS	0.000.000	250.060,00		
3.3.00.	OUTRAS DESPESAS CORRENTES	0.000.000		125.350,00	
3.3.90.	APLICAÇÕES DIRETAS	0.000.000	125.350,00		
4.0.00.	DESPESAS DE CAPITAL	0.000.000			11.330,00
4.4.00.	INVESTIMENTOS	0.000.000		11.330,00	
4.4.90.	APLICAÇÕES DIRETAS	0.000.000	11.330,00		
T O T A L					386.740,00



PREFEITURA DO MUNICIPIO DE SAO GABRIEL

Praça Largo da Pátria, 132 - CNPJ:13891544/0001-32

Orçamento Programa - Exercício de 2021

Anexo 02

Page 9

NATUREZA DA DESPESA POR ORGÃO

PODER ORGÃO						
02 PODER EXECUTIVO						
08 SECRETARIA MUNICIPAL DE INFRAESTRUTURA						
Código	Especificação	F.R.		Modalidade	Grupo	Categoria Econômica
3.0.00.	DESPESAS CORRENTES	0.000.000				3.856.005,00
3.1.00.	PESSOAL E ENCARGOS SOCIAIS	0.000.000			1.135.260,00	
3.1.90.	APLICAÇÕES DIRETAS	0.000.000		1.135.260,00		
3.3.00.	OUTRAS DESPESAS CORRENTES	0.000.000			2.720.745,00	
3.3.90.	APLICAÇÕES DIRETAS	0.000.000		2.720.745,00		
4.0.00.	DESPESAS DE CAPITAL	0.000.000				2.948.760,00
4.4.00.	INVESTIMENTOS	0.000.000			2.938.460,00	
4.4.90.	APLICAÇÕES DIRETAS	0.000.000		2.938.460,00		
4.5.00.	INVERSÕES FINANCEIRAS	0.000.000			10.300,00	
4.5.90.	APLICAÇÕES DIRETAS	0.000.000		10.300,00		
T O T A L						6.804.765,00



PREFEITURA DO MUNICIPIO DE SAO GABRIEL

Praça Largo da Pátria, 132 - CNPJ:13891544/0001-32

Orçamento Programa - Exercício de 2021

Anexo 02
Page 10

NATUREZA DA DESPESA POR ORGÃO

PODER ORGÃO						
02 PODER EXECUTIVO						
09 SECRETARIA MUNICIPAL DE SAÚDE- SMS						
Código	Especificação	F.R.		Modalidade	Grupo	Categoria Econômica
3.0.00.	DESPESAS CORRENTES	0.000.000				10.597.820,00
3.1.00.	PESSOAL E ENCARGOS SOCIAIS	0.000.000			6.237.230,00	
3.1.71.	TRANSFERÊNCIA A CONSÓRCIOS PÚBLICOS	0.000.000		2.060,00		
3.1.90.	APLICAÇÕES DIRETAS	0.000.000		6.235.170,00		
3.3.00.	OUTRAS DESPESAS CORRENTES	0.000.000			4.360.590,00	
3.3.71.	TRANSFERÊNCIA A CONSÓRCIOS PÚBLICOS	0.000.000		238.630,00		
3.3.90.	APLICAÇÕES DIRETAS	0.000.000		4.120.930,00		
3.3.93.	Aplicação Direta Decorrente de Operação de Órgãos, Fundos e	0.000.000		1.030,00		
4.0.00.	DESPESAS DE CAPITAL	0.000.000				1.538.160,00
4.4.00.	INVESTIMENTOS	0.000.000			1.494.200,00	
4.4.71.	TRANSFERÊNCIA A CONSÓRCIOS PÚBLICOS	0.000.000		2.060,00		
4.4.90.	APLICAÇÕES DIRETAS	0.000.000		1.492.140,00		
4.5.00.	INVERSÕES FINANCEIRAS	0.000.000			43.960,00	
4.5.90.	APLICAÇÕES DIRETAS	0.000.000		43.960,00		
T O T A L						12.135.980,00



PREFEITURA DO MUNICIPIO DE SAO GABRIEL

Praça Largo da Pátria, 132 - CNPJ:13891544/0001-32

Orçamento Programa - Exercício de 2021

Anexo 02
Page 11

NATUREZA DA DESPESA POR ORGÃO

PODER ORGÃO						
02 PODER EXECUTIVO						
10 SECRET. MUNIC. DE MEIO AMBIENTE, TURISMO E DESENVOLVIMENTO SU						
Código	Especificação	F.R.		Modalidade	Grupo	Categoria Econômica
3.0.00.	DESPESAS CORRENTES	0.000.000				86.940,00
3.1.00.	PESSOAL E ENCARGOS SOCIAIS	0.000.000			65.030,00	
3.1.90.	APLICAÇÕES DIRETAS	0.000.000		65.030,00		
3.3.00.	OUTRAS DESPESAS CORRENTES	0.000.000			21.910,00	
3.3.90.	APLICAÇÕES DIRETAS	0.000.000		21.910,00		
4.0.00.	DESPESAS DE CAPITAL	0.000.000				6.180,00
4.4.00.	INVESTIMENTOS	0.000.000			6.180,00	
4.4.90.	APLICAÇÕES DIRETAS	0.000.000		6.180,00		
TOTAL						93.120,00
TOTAL GERAL						53.400.000,00

HIPOLITO RODRIGUES S. GOMES
PREFEITO MUNICIPAL



PREFEITURA DO MUNICIPIO DE SAO GABRIEL

Praça Largo da Pátria, 132 - CNPJ:13891544/0001-32

Orçamento Programa - Exercício de 2021

Anexo 06

Page 1

PROGRAMA DE TRABALHO

(Inc.II, § 2º, Art.2º)

01 PODER LEGISLATIVO					
11 CÂMARA MUNICIPAL					
Código	Especificação	Operação Especial	Projetos	Atividades	T o t a l
01	Legislativa		49.000,00	2.011.030,00	2.060.030,00
01	031 Ação Legislativa		49.000,00	2.011.030,00	2.060.030,00
01	031 0008 LEGISLA SÃO GABRIEL		49.000,00	2.011.030,00	2.060.030,00
01.031.0008.1001.0000	Ampliação do Prédio Sede do Poder Legislativo		49.000,00		49.000,00
01.031.0008.2001.0000	Manutenção do serviço da Câmara			2.011.030,00	2.011.030,00
TOTAL		0,00	49.000,00	2.011.030,00	2.060.030,00



PREFEITURA DO MUNICÍPIO DE SÃO GABRIEL

Praça Largo da Pátria, 132 - CNPJ:13891544/0001-32

Orçamento Programa - Exercício de 2021

Anexo 06

Page 2

PROGRAMA DE TRABALHO

(Inc. II, § 2º, Art. 2º)

02 PODER EXECUTIVO					
01 GABINETE DO PREFEITO MUNICIPAL					
Código	Especificação	Operação Especial	Projetos	Atividades	T o t a l
04	Administração			1.083.250,00	1.083.250,00
04	122 Administração Geral			1.083.250,00	1.083.250,00
04	122 0004 SÃO GABRIEL MODERNA			1.083.250,00	1.083.250,00
04.122.0004.2006.0000	Manutenção das Ações do Gabinete do Prefeito			1.029.690,00	1.029.690,00
04.122.0004.2007.0000	Manutenção das Ações da Assessoria de Comunicação e Ouvidoria			53.560,00	53.560,00
04	124 Controle Interno			94.740,00	94.740,00
04	124 0004 SÃO GABRIEL MODERNA			94.740,00	94.740,00
04.124.0004.2008.0000	Manutenção das Ações da Controladoria Geral			94.740,00	94.740,00
04	125 Normatização e Fiscalização			85.920,00	85.920,00
04	125 0004 SÃO GABRIEL MODERNA			85.920,00	85.920,00
04.125.0004.2009.0000	Manutenção das Ações de Assessoria Jurídica			85.920,00	85.920,00
TOTAL		0,00	0,00	1.263.910,00	1.263.910,00



PREFEITURA DO MUNICÍPIO DE SÃO GABRIEL

Praça Largo da Pátria, 132 - CNPJ:13891544/0001-32

Orçamento Programa - Exercício de 2021

Anexo 06

Page 3

PROGRAMA DE TRABALHO

(Inc. II, § 2º, Art. 2º)

02 PODER EXECUTIVO					
02 SECRETARIA DE ADMINISTRAÇÃO					
Código	Especificação	Operação Especial	Projetos	Atividades	T o t a l
04	Administração			1.974.650,00	1.974.650,00
04	122 Administração Geral			1.974.650,00	1.974.650,00
04	122 0004 SÃO GABRIEL MODERNA			1.974.650,00	1.974.650,00
04.122.0004.2010.0000	Manutenção das Ações da Secretaria Municipal de Administração			1.945.810,00	1.945.810,00
04.122.0004.2227.0000	Manutenção do Consórcio Público			28.840,00	28.840,00
15	Urbanismo			84.500,00	84.500,00
15	122 Administração Geral			84.500,00	84.500,00
15	122 0006 RESTAURAÇÃO E DESENVOLVIMENTO PARTICIPATIVO			84.500,00	84.500,00
15.122.0006.2038.0000	Manutenção das Ações da Polícia Administrativa e Guarda Municipal			84.500,00	84.500,00
TOTAL		0,00	0,00	2.059.150,00	2.059.150,00



PREFEITURA DO MUNICIPIO DE SAO GABRIEL

Praça Largo da Pátria, 132 - CNPJ:13891544/0001-32

Orçamento Programa - Exercício de 2021

Anexo 06

Page 4

PROGRAMA DE TRABALHO

(Inc.II, § 2º, Art.2º)

02 PODER EXECUTIVO					
03 SECRETARIA MUNICIPAL DE PLANEJAMENTO E FINANÇAS					
Código	Especificação	Operação Especial	Projetos	Atividades	T o t a l
04	Administração		20.000,00	332.375,00	352.375,00
04	122 Administração Geral		20.000,00	332.375,00	352.375,00
04	122 0004 SÃO GABRIEL MODERNA		20.000,00	332.375,00	352.375,00
04.122.0004.1108.0000	Gestão da Cessão Onerosa do Bônus de Assinatura do Pré-Sal		20.000,00		20.000,00
04.122.0004.2014.0000	Manutenção do Pasep das Obrigações Tributárias e Contributivas			332.375,00	332.375,00
04	123 Administração Financeira			900.860,00	900.860,00
04	123 0004 SÃO GABRIEL MODERNA			900.860,00	900.860,00
04.123.0004.2011.0000	Manutenção das Ações da Sec. Munic. de Planejamento e Finanças			900.860,00	900.860,00
28	Encargos Especiais			1.562.900,00	1.562.900,00
28	843 Serviço da Dívida Interna			1.562.900,00	1.562.900,00
28	843 0004 SÃO GABRIEL MODERNA			1.562.900,00	1.562.900,00
28.843.0004.2013.0000	Administração da Dívida Pública Municipal			1.562.900,00	1.562.900,00
99	Reserva de Contingência	535.000,00			535.000,00
99	999 Reserva de Contingência	535.000,00			535.000,00
99	999 9999 RESERVA DE CONTIGÊNCIA	535.000,00			535.000,00
99.999.9999.9999.0000	Reserva de Contingência	535.000,00			535.000,00
TOTAL		535.000,00	20.000,00	2.796.135,00	3.351.135,00



PREFEITURA DO MUNICÍPIO DE SÃO GABRIEL

Praça Largo da Pátria, 132 - CNPJ:13891544/0001-32

Orçamento Programa - Exercício de 2021
Anexo 06
Page 5

PROGRAMA DE TRABALHO

(Inc.II, § 2º, Art.2º)

02 PODER EXECUTIVO					
04 SECRET. MUNIC.L DE DESENVOLV. SOCIAL E PROMOÇÃO DA IGUALDADE					
Código	Especificação	Operação Especial	Projetos	Atividades	T o t a l
08	Assistência Social			288.660,00	288.660,00
08	122 Administração Geral			288.660,00	288.660,00
08	122 0005 ASSISTÊNCIA FORTALECIDA, POPULAÇÃO ASSISTIDA			288.660,00	288.660,00
08.122.0005.2015.0000	Manutenção das Ações da Secretaria Municipal de Desenvolvimento Social e Promoção da Igualdade			139.140,00	139.140,00
08.122.0005.2016.0000	Manutenção do Conselho Tutelar e outros Conselhos Municipais			50.130,00	50.130,00
08.122.0005.2230.0000	Enfrentamento de Emergência COVID-19 - Social			99.390,00	99.390,00
08	244 Assistência Comunitária			2.405.140,00	2.405.140,00
08	244 0005 ASSISTÊNCIA FORTALECIDA, POPULAÇÃO ASSISTIDA			2.405.140,00	2.405.140,00
08.244.0005.2017.0000	Manutenção das Ações do Fundo Municipal de Assistência Social			822.840,00	822.840,00
08.244.0005.2018.0000	Manutenção do CRAS			144.210,00	144.210,00
08.244.0005.2019.0000	Manutenção do Bloco da PSB (SCFV/PBF)			692.910,00	692.910,00
08.244.0005.2020.0000	Manutenção do Bloco de Gestão do SUAS (IGD SUAS)			10.300,00	10.300,00
08.244.0005.2021.0000	Manutenção do Programa Bolsa Família e Cadastro Único			300.250,00	300.250,00
08.244.0005.2022.0000	Manutenção do Fundo Municipal da Criança e Adolescente			142.180,00	142.180,00
08.244.0005.2049.0000	Manutenção dos Benefícios Assistenciais			4.120,00	4.120,00
08.244.0005.2050.0000	Manutenção dos Recursos do FEAS			100.040,00	100.040,00
08.244.0005.2051.0000	Manutenção da Criança Feliz			188.290,00	188.290,00
TOTAL		0,00	0,00	2.693.800,00	2.693.800,00



PREFEITURA DO MUNICÍPIO DE SÃO GABRIEL

Praça Largo da Pátria, 132 - CNPJ:13891544/0001-32

Orçamento Programa - Exercício de 2021

Anexo 06

Page 6

PROGRAMA DE TRABALHO

(Inc.II, § 2º, Art.2º)

02 PODER EXECUTIVO					
05 SECRETARIA MUNICIPAL DE EDUCAÇÃO E CULTURA					
Código	Especificação	Operação Especial	Projetos	Atividades	T o t a l
12	Educação		470.580,00	1.430.780,00	1.901.360,00
12	122 Administração Geral		470.580,00	1.430.780,00	1.901.360,00
12	122 0001 VALORIZA EDUCAÇÃO		470.580,00	1.430.780,00	1.901.360,00
12.122.0001.1006.0000	CONSTRUÇÃO, AMPLIAÇÃO E REFORMA DE CRECHES E ESCOLAS		380.760,00		380.760,00
12.122.0001.1007.0000	CONSTRUÇÃO, AMPLIAÇÃO E REFORMA DE QUADRA		89.820,00		89.820,00
12.122.0001.2023.0000	Manutenção das Ações da Sec. Munic. de Educação			283.250,00	283.250,00
12.122.0001.2025.0000	Manutenção dos Conselhos			11.330,00	11.330,00
12.122.0001.2028.0000	Manutenção das Ações do Programa de Alimentação Escolar			453.200,00	453.200,00
12.122.0001.2048.0000	FUNDEF/ Precatórios			555.000,00	555.000,00
12.122.0001.2231.0000	Enfrentamento de Emergência COVID-19 - Educação			128.000,00	128.000,00
12	361 Ensino Fundamental			18.238.980,00	18.238.980,00
12	361 0001 VALORIZA EDUCAÇÃO			18.238.980,00	18.238.980,00
12.361.0001.2026.0000	Manutenção das Ações do Ensino Fundamental			18.238.980,00	18.238.980,00
12	365 Educação Infantil			464.390,00	464.390,00
12	365 0001 VALORIZA EDUCAÇÃO			464.390,00	464.390,00
12.365.0001.2027.0000	Manutenção das Ações do Ensino Infantil			464.390,00	464.390,00
12	366 Educação de Jovens e Adultos			30.000,00	30.000,00
12	366 0001 VALORIZA EDUCAÇÃO			30.000,00	30.000,00
12.366.0001.2030.0000	Manutenção das Ações do EJA			30.000,00	30.000,00
12	785 Transporte Especiais			944.350,00	944.350,00
12	785 0001 VALORIZA EDUCAÇÃO			944.350,00	944.350,00
12.785.0001.2029.0000	Manutenção das Ações do Transporte Escolar			944.350,00	944.350,00
13	Cultura			427.480,00	427.480,00
13	392 Difusão Cultural			427.480,00	427.480,00
13	392 0007 FOMENTO A CULTURA			427.480,00	427.480,00
13.392.0007.2024.0000	Manutenção das Ações da Cultura			157.480,00	157.480,00
13.392.0007.2211.0000	Incentivo das Ações da Cultura			270.000,00	270.000,00
TOTAL		0,00	470.580,00	21.535.980,00	22.006.560,00



PREFEITURA DO MUNICIPIO DE SAO GABRIEL

Praça Largo da Pátria, 132 - CNPJ:13891544/0001-32

Orçamento Programa - Exercício de 2021

Anexo 06

Page 7

PROGRAMA DE TRABALHO

(Inc.II, § 2º, Art.2º)

02 PODER EXECUTIVO					
06 SECRETARIA MUNICIPAL DE ESPORTE E LAZER					
Código	Especificação	Operação Especial	Projetos	Atividades	T o t a l
27	Desporto e Lazer		91.240,00	453.570,00	544.810,00
27	813 Lazer		91.240,00	453.570,00	544.810,00
27	813 0002 ESPORTE INCLUSIVO		91.240,00	453.570,00	544.810,00
27.813.0002.1002.0000	Construção, Reforma e Ampliação de Quadra Poliesportiva		28.840,00		28.840,00
27.813.0002.1011.0000	Construção, Reforma e Ampliação do Estádio Municipal		62.400,00		62.400,00
27.813.0002.2031.0000	Manutenção das Ações da Sec. Munic. de Esporte e Lazer			453.570,00	453.570,00
TOTAL		0,00	91.240,00	453.570,00	544.810,00



PREFEITURA DO MUNICÍPIO DE SÃO GABRIEL

Praça Largo da Pátria, 132 - CNPJ:13891544/0001-32

Orçamento Programa - Exercício de 2021

Anexo 06

Page 8

PROGRAMA DE TRABALHO

(Inc.II, § 2º, Art.2º)

02 PODER EXECUTIVO					
07 SECRETARIA MUNICIPAL DE AGRICULTURA E IRRIGAÇÃO					
Código	Especificação	Operação Especial	Projetos	Atividades	T o t a l
20	Agricultura			386.740,00	386.740,00
20	122 Administração Geral			386.740,00	386.740,00
20	122 0006 RESTAURAÇÃO E DESENVOLVIMENTO PARTICIPATIVO			386.740,00	386.740,00
20.122.0006.2032.0000	Manutenção das Ações da Secretaria Municipal de Agricultura e Irrigação			386.740,00	386.740,00
TOTAL		0,00	0,00	386.740,00	386.740,00



PREFEITURA DO MUNICÍPIO DE SÃO GABRIEL

Praça Largo da Pátria, 132 - CNPJ:13891544/0001-32

Orçamento Programa - Exercício de 2021
Anexo 06
Page 9

PROGRAMA DE TRABALHO

(Inc.II, § 2º, Art.2º)

02 PODER EXECUTIVO					
08 SECRETARIA MUNICIPAL DE INFRAESTRUTURA					
Código	Especificação	Operação Especial	Projetos	Atividades	T o t a l
15	Urbanismo			1.848.480,00	1.848.480,00
15	122 Administração Geral			1.848.480,00	1.848.480,00
15	122 0006 RESTAURAÇÃO E DESENVOLVIMENTO PARTICIPATIVO			1.848.480,00	1.848.480,00
15.122.0006.2033.0000	Manutenção das Ações da Secretaria Municipal de Infraestrutura			1.848.480,00	1.848.480,00
15	451 Infra-Estrutura Urbana		220.600,00		220.600,00
15	451 0007 FOMENTO A CULTURA		220.600,00		220.600,00
15.451.0007.1028.0000	Construção de Praças e Urbanização de Ruas		220.600,00		220.600,00
15	452 Serviços Urbanos		3.136.480,00	1.486.585,00	4.623.065,00
15	452 0006 RESTAURAÇÃO E DESENVOLVIMENTO PARTICIPATIVO		3.136.480,00	1.486.585,00	4.623.065,00
15.452.0006.1003.0000	Pavimentação de Ruas e Praças		1.064.080,00		1.064.080,00
15.452.0006.1004.0000	Recuperação de Estradas Vicinais		2.072.400,00		2.072.400,00
15.452.0006.2034.0000	Manutenção das Ações de Obras e Fiscalização			62.830,00	62.830,00
15.452.0006.2035.0000	Manutenção das Ações de Iluminação e Limpeza Pública			1.269.784,50	1.269.784,50
15.452.0006.2036.0000	Manutenção das Ações de Transportes, Estradas e Rodagens			98.150,50	98.150,50
15.452.0006.2068.0000	Manutenção dos Cemitérios Públicos			27.810,00	27.810,00
15.452.0006.2069.0000	Manutenção das Ações de Sinalização e Trânsito			28.010,00	28.010,00
17	Saneamento			112.620,00	112.620,00
17	512 Saneamento Básico Urbano			112.620,00	112.620,00
17	512 0006 RESTAURAÇÃO E DESENVOLVIMENTO PARTICIPATIVO			112.620,00	112.620,00
17.512.0006.2037.0000	Manutenção das Ações de Saneamento e Esgotamento Sanitário			112.620,00	112.620,00
TOTAL		0,00	3.357.080,00	3.447.685,00	6.804.765,00



PREFEITURA DO MUNICÍPIO DE SÃO GABRIEL

Praça Largo da Pátria, 132 - CNPJ:13891544/0001-32

Orçamento Programa - Exercício de 2021
Anexo 06
Page 10

PROGRAMA DE TRABALHO

(Inc.II, § 2º, Art.2º)

02 PODER EXECUTIVO					
09 SECRETARIA MUNICIPAL DE SAÚDE- SMS					
Código	Especificação	Operação Especial	Projetos	Atividades	T o t a l
10	Saúde		135.100,00	5.275.160,00	5.410.260,00
10	122 Administração Geral		135.100,00	5.275.160,00	5.410.260,00
10	122 0003 QUALIFICA SAÚDE		135.100,00	5.275.160,00	5.410.260,00
10.122.0003.1024.0000	Construção, Ampliação e Reforma da Academia de Saúde		135.100,00		135.100,00
10.122.0003.2039.0000	Manutenção das Ações do TFD			306.090,00	306.090,00
10.122.0003.2040.0000	Manutenção das Ações da Secretaria Municipal de Saúde			1.263.860,00	1.263.860,00
10.122.0003.2041.0000	Manutenção das Ações do Conselho de Saúde			5.150,00	5.150,00
10.122.0003.2042.0000	Manutenção das Ações do Fundo Municipal de Saúde			3.314.540,00	3.314.540,00
10.122.0003.2228.0000	Administração e Manutenção do Consórcio de Saúde			232.780,00	232.780,00
10.122.0003.2229.0000	Enfrentamento de Emergência COVID19			152.740,00	152.740,00
10	301 Atenção Básica		61.800,00	3.993.160,00	4.054.960,00
10	301 0003 QUALIFICA SAÚDE		61.800,00	3.993.160,00	4.054.960,00
10.301.0003.1029.0000	Aquisição de Equipamentos de Saúde		61.800,00		61.800,00
10.301.0003.2044.0000	Manutenção das Ações do Bloco da Atenção Básica			3.993.160,00	3.993.160,00
10	302 Assistência Hospitalar e Ambulatorial		231.840,00	1.650.440,00	1.882.280,00
10	302 0003 QUALIFICA SAÚDE		231.840,00	1.650.440,00	1.882.280,00
10.302.0003.1023.0000	Construção, Ampliação e Reforma do Hospital Municipal		231.840,00		231.840,00
10.302.0003.2043.0000	Manutenção das Ações do Bloco da Assistência Farmacêutica			167.480,00	167.480,00
10.302.0003.2045.0000	Manutenção das Ações do Bloco do MAC			1.482.960,00	1.482.960,00
10	304 Vigilância Sanitária			788.480,00	788.480,00
10	304 0003 QUALIFICA SAÚDE			788.480,00	788.480,00
10.304.0003.2046.0000	Manutença das Ações do Bloco da Vigilância			788.480,00	788.480,00
TOTAL		0,00	428.740,00	11.707.240,00	12.135.980,00



PREFEITURA DO MUNICIPIO DE SAO GABRIEL

Praça Largo da Pátria, 132 - CNPJ:13891544/0001-32

Orçamento Programa - Exercício de 2021

Anexo 06

Page 11

PROGRAMA DE TRABALHO

(Inc.II, § 2º, Art.2º)

02 PODER EXECUTIVO					
10 SECRET. MUNIC. DE MEIO AMBIENTE, TURISMO E DESENVOLVIMENTO SU					
Código	Especificação	Operação Especial	Projetos	Atividades	T o t a l
18	Gestão Ambiental			93.120,00	93.120,00
18	122 Administração Geral			93.120,00	93.120,00
18	122 0006 RESTAURAÇÃO E DESENVOLVIMENTO PARTICIPATIVO			93.120,00	93.120,00
18.122.0006.2047.0000	Munutenção das Ações da Sec. Munic. de Meio Ambiente, Turismo e Desenvolvimento Sustentável			93.120,00	93.120,00
TOTAL		0,00	0,00	93.120,00	93.120,00
TOTAL GERAL		535.000,00	4.416.640,00	48.448.360,00	53.400.000,00

HIPOLITO RODRIGUES S. GOMES
PREFEITO MUNICIPAL



PREFEITURA DO MUNICÍPIO DE SÃO GABRIEL

Praça Largo da Pátria, 132 - CNPJ:13891544/0001-32

Orçamento Programa - Exercício de 2021

Anexo 07

Page 1

**PROGRAMA DE TRABALHO DO GOVERNO
DEMONSTRATIVO DE FUNÇÕES, SUBFUNÇÕES E PROGRAMAS
POR PROJETOS, ATIVIDADES E OPERAÇÕES ESPECIAIS**
(Inc. II, § 2º, Art. 2º)

Código	Especificação	Operação Especial	Projetos	Atividades	Total
01	Legislativa	0,00	49.000,00	2.011.030,00	2.060.030,00
01	031 Ação Legislativa	0,00	49.000,00	2.011.030,00	2.060.030,00
01	031 0008 LEGISLA SÃO GABRIEL	0,00	49.000,00	2.011.030,00	2.060.030,00
01.031.0008.1001.0000	Ampliação do Prédio Sede do Poder Legislativo	0,00	49.000,00	0,00	49.000,00
01.031.0008.2001.0000	Manutenção do serviço da Câmara	0,00	0,00	2.011.030,00	2.011.030,00
04	Administração	0,00	20.000,00	4.471.795,00	4.491.795,00
04	122 Administração Geral	0,00	20.000,00	3.390.275,00	3.410.275,00
04	122 0004 SÃO GABRIEL MODERNA	0,00	20.000,00	3.390.275,00	3.410.275,00
04.122.0004.1108.0000	Gestão da Cessão Onerosa do Bônus de Assinatura do Pré-Sal	0,00	20.000,00	0,00	20.000,00
04.122.0004.2006.0000	Manutenção das Ações do Gabinete do Prefeito	0,00	0,00	1.029.690,00	1.029.690,00
04.122.0004.2007.0000	Manutenção das Ações da Assessoria de Comunicação e Ouvidoria	0,00	0,00	53.560,00	53.560,00
04.122.0004.2010.0000	Manutenção das Ações da Secretaria Municipal de Administração	0,00	0,00	1.945.810,00	1.945.810,00
04.122.0004.2014.0000	Manutenção do Paspes das Obrigações Tributárias e Contributivas	0,00	0,00	332.375,00	332.375,00
04.122.0004.2227.0000	Manutenção do Consórcio Público	0,00	0,00	28.840,00	28.840,00
04	123 Administração Financeira	0,00	0,00	900.860,00	900.860,00
04	123 0004 SÃO GABRIEL MODERNA	0,00	0,00	900.860,00	900.860,00
04.123.0004.2011.0000	Manutenção das Ações da Sec. Munic. de Planejamento e Finanças	0,00	0,00	900.860,00	900.860,00
04	124 Controle Interno	0,00	0,00	94.740,00	94.740,00
04	124 0004 SÃO GABRIEL MODERNA	0,00	0,00	94.740,00	94.740,00
04.124.0004.2008.0000	Manutenção das Ações da Controladoria Geral	0,00	0,00	94.740,00	94.740,00
04	125 Normatização e Fiscalização	0,00	0,00	85.920,00	85.920,00
04	125 0004 SÃO GABRIEL MODERNA	0,00	0,00	85.920,00	85.920,00
04.125.0004.2009.0000	Manutenção das Ações de Assessoria Jurídica	0,00	0,00	85.920,00	85.920,00
08	Assistência Social	0,00	0,00	2.693.800,00	2.693.800,00
08	122 Administração Geral	0,00	0,00	288.660,00	288.660,00
08	122 0005 ASSISTÊNCIA FORTALECIDA, POPULAÇÃO ASSISTIDA	0,00	0,00	288.660,00	288.660,00
08.122.0005.2015.0000	Manutenção das Ações da Secretaria Municipal de Desenvolvimento Social e Promoção da Igualdade	0,00	0,00	139.140,00	139.140,00
08.122.0005.2016.0000	Manutenção do Conselho Tutelar e outros Conselhos Municipais	0,00	0,00	50.130,00	50.130,00
08.122.0005.2230.0000	Enfrentamento de Emergência COVID-19 - Social	0,00	0,00	99.390,00	99.390,00
08	244 Assistência Comunitária	0,00	0,00	2.405.140,00	2.405.140,00



PREFEITURA DO MUNICÍPIO DE SÃO GABRIEL

Praça Largo da Pátria, 132 - CNPJ:13891544/0001-32

Orçamento Programa - Exercício de 2021

Anexo 07

Page 2

**PROGRAMA DE TRABALHO DO GOVERNO
DEMONSTRATIVO DE FUNÇÕES, SUBFUNÇÕES E PROGRAMAS
POR PROJETOS, ATIVIDADES E OPERAÇÕES ESPECIAIS**
(Inc. II, § 2º, Art. 2º)

Código	Especificação	Operação Especial	Projetos	Atividades	Total
08	Assistência Social	0,00	0,00	2.693.800,00	2.693.800,00
08	244 Assistência Comunitária	0,00	0,00	2.405.140,00	2.405.140,00
08	244 0005 ASSISTÊNCIA FORTALECIDA, POPULAÇÃO ASSISTIDA	0,00	0,00	2.405.140,00	2.405.140,00
08.244.0005.2017.0000	Manutenção das Ações do Fundo Municipal de Assistência Social	0,00	0,00	822.840,00	822.840,00
08.244.0005.2018.0000	Manutenção do CRAS	0,00	0,00	144.210,00	144.210,00
08.244.0005.2019.0000	Manutenção do Bloco da PSB (SCFV/PBF)	0,00	0,00	692.910,00	692.910,00
08.244.0005.2020.0000	Manutenção do Bloco de Gestão do SUAS (IGD SUAS)	0,00	0,00	10.300,00	10.300,00
08.244.0005.2021.0000	Manutenção do Programa Bolsa Família e Cadastro Único	0,00	0,00	300.250,00	300.250,00
08.244.0005.2022.0000	Manutenção do Fundo Municipal da Criança e Adolescente	0,00	0,00	142.180,00	142.180,00
08.244.0005.2049.0000	Manutenção dos Benefícios Assistenciais	0,00	0,00	4.120,00	4.120,00
08.244.0005.2050.0000	Manutenção dos Recursos do FEAS	0,00	0,00	100.040,00	100.040,00
08.244.0005.2051.0000	Manutenção da Criança Feliz	0,00	0,00	188.290,00	188.290,00
10	Saúde	0,00	428.740,00	11.707.240,00	12.135.980,00
10	122 Administração Geral	0,00	135.100,00	5.275.160,00	5.410.260,00
10	122 0003 QUALIFICA SAÚDE	0,00	135.100,00	5.275.160,00	5.410.260,00
10.122.0003.1024.0000	Construção, Ampliação e Reforma da Academia de Saúde	0,00	135.100,00	0,00	135.100,00
10.122.0003.2039.0000	Manutenção das Ações do TFD	0,00	0,00	306.090,00	306.090,00
10.122.0003.2040.0000	Manutenção das Ações da Secretaria Municipal de Saúde	0,00	0,00	1.263.860,00	1.263.860,00
10.122.0003.2041.0000	Manutenção das Ações do Conselho de Saúde	0,00	0,00	5.150,00	5.150,00
10.122.0003.2042.0000	Manutenção das Ações do Fundo Municipal de Saúde	0,00	0,00	3.314.540,00	3.314.540,00
10.122.0003.2228.0000	Administração e Manutenção do Consórcio de Saúde	0,00	0,00	232.780,00	232.780,00
10.122.0003.2229.0000	Enfrentamento de Emergência COVID19	0,00	0,00	152.740,00	152.740,00
10	301 Atenção Básica	0,00	61.800,00	3.993.160,00	4.054.960,00
10	301 0003 QUALIFICA SAÚDE	0,00	61.800,00	3.993.160,00	4.054.960,00
10.301.0003.1029.0000	Aquisição de Equipamentos de Saúde	0,00	61.800,00	0,00	61.800,00
10.301.0003.2044.0000	Manutenção das Ações do Bloco da Atenção Básica	0,00	0,00	3.993.160,00	3.993.160,00
10	302 Assistência Hospitalar e Ambulatorial	0,00	231.840,00	1.650.440,00	1.882.280,00
10	302 0003 QUALIFICA SAÚDE	0,00	231.840,00	1.650.440,00	1.882.280,00
10.302.0003.1023.0000	Construção, Ampliação e Reforma do Hospital Municipal	0,00	231.840,00	0,00	231.840,00
10.302.0003.2043.0000	Manutenção das Ações do Bloco da Assistência Farmacêutica	0,00	0,00	167.480,00	167.480,00
10.302.0003.2045.0000	Manutenção das Ações do Bloco do MAC	0,00	0,00	1.482.960,00	1.482.960,00
10	304 Vigilância Sanitária	0,00	0,00	788.480,00	788.480,00
10	304 0003 QUALIFICA SAÚDE	0,00	0,00	788.480,00	788.480,00
10.304.0003.2046.0000	Manutenção das Ações do Bloco da Vigilância	0,00	0,00	788.480,00	788.480,00
12	Educação	0,00	470.580,00	21.108.500,00	21.579.080,00
12	122 Administração Geral	0,00	470.580,00	1.430.780,00	1.901.360,00



PREFEITURA DO MUNICÍPIO DE SÃO GABRIEL

Praça Largo da Pátria, 132 - CNPJ:13891544/0001-32

Orçamento Programa - Exercício de 2021

Anexo 07

Page 3

PROGRAMA DE TRABALHO DO GOVERNO DEMONSTRATIVO DE FUNÇÕES, SUBFUNÇÕES E PROGRAMAS POR PROJETOS, ATIVIDADES E OPERAÇÕES ESPECIAIS (Inc. II, § 2º, Art. 2º)

Código	Especificação	Operação Especial	Projetos	Atividades	Total
12	Educação	0,00	470.580,00	21.108.500,00	21.579.080,00
12	122 Administração Geral	0,00	470.580,00	1.430.780,00	1.901.360,00
12	122 0001 VALORIZA EDUCAÇÃO	0,00	470.580,00	1.430.780,00	1.901.360,00
12.122.0001.1006.0000	CONSTRUÇÃO, AMPLIAÇÃO E REFORMA DE CRECHES E ESCOLAS	0,00	380.760,00	0,00	380.760,00
12.122.0001.1007.0000	CONSTRUÇÃO, AMPLIAÇÃO E REFORMA DE QUADRA	0,00	89.820,00	0,00	89.820,00
12.122.0001.2023.0000	Manutenção das Ações da Sec. Munic. de Educação	0,00	0,00	283.250,00	283.250,00
12.122.0001.2025.0000	Manutenção dos Conselhos	0,00	0,00	11.330,00	11.330,00
12.122.0001.2028.0000	Manutenção das Ações do Programa de Alimentação Escolar	0,00	0,00	453.200,00	453.200,00
12.122.0001.2048.0000	FUNDEF/ Precatórios	0,00	0,00	555.000,00	555.000,00
12.122.0001.2231.0000	Enfrentamento de Emergência COVID-19 - Educação	0,00	0,00	128.000,00	128.000,00
12	361 Ensino Fundamental	0,00	0,00	18.238.980,00	18.238.980,00
12	361 0001 VALORIZA EDUCAÇÃO	0,00	0,00	18.238.980,00	18.238.980,00
12.361.0001.2026.0000	Manutenção das Ações do Ensino Fundamental	0,00	0,00	18.238.980,00	18.238.980,00
12	365 Educação Infantil	0,00	0,00	464.390,00	464.390,00
12	365 0001 VALORIZA EDUCAÇÃO	0,00	0,00	464.390,00	464.390,00
12.365.0001.2027.0000	Manutenção das Ações do Ensino Infantil	0,00	0,00	464.390,00	464.390,00
12	366 Educação de Jovens e Adultos	0,00	0,00	30.000,00	30.000,00
12	366 0001 VALORIZA EDUCAÇÃO	0,00	0,00	30.000,00	30.000,00
12.366.0001.2030.0000	Manutenção das Ações do EJA	0,00	0,00	30.000,00	30.000,00
12	785 Transporte Especiais	0,00	0,00	944.350,00	944.350,00
12	785 0001 VALORIZA EDUCAÇÃO	0,00	0,00	944.350,00	944.350,00
12.785.0001.2029.0000	Manutenção das Ações do Transporte Escolar	0,00	0,00	944.350,00	944.350,00
13	Cultura	0,00	0,00	427.480,00	427.480,00
13	392 Difusão Cultural	0,00	0,00	427.480,00	427.480,00
13	392 0007 FOMENTO A CULTURA	0,00	0,00	427.480,00	427.480,00
13.392.0007.2024.0000	Manutenção das Ações da Cultura	0,00	0,00	157.480,00	157.480,00
13.392.0007.2211.0000	Incentivo das Ações da Cultura	0,00	0,00	270.000,00	270.000,00
15	Urbanismo	0,00	3.357.080,00	3.419.565,00	6.776.645,00
15	122 Administração Geral	0,00	0,00	1.932.980,00	1.932.980,00
15	122 0006 RESTAURAÇÃO E DESENVOLVIMENTO PARTICIPATIVO	0,00	0,00	1.932.980,00	1.932.980,00
15.122.0006.2033.0000	Manutenção das Ações da Secretaria Municipal de Infraestrutura	0,00	0,00	1.848.480,00	1.848.480,00
15.122.0006.2038.0000	Manutenção das Ações da Polícia Administrativa e Guarda Municipal	0,00	0,00	84.500,00	84.500,00
15	451 Infra-Estrutura Urbana	0,00	220.600,00	0,00	220.600,00
15	451 0007 FOMENTO A CULTURA	0,00	220.600,00	0,00	220.600,00
15.451.0007.1028.0000	Construção de Praças e Urbanização de Ruas	0,00	220.600,00	0,00	220.600,00



PREFEITURA DO MUNICÍPIO DE SÃO GABRIEL

Praça Largo da Pátria, 132 - CNPJ:13891544/0001-32

Orçamento Programa - Exercício de 2021

Anexo 07

Page 4

**PROGRAMA DE TRABALHO DO GOVERNO
DEMONSTRATIVO DE FUNÇÕES, SUBFUNÇÕES E PROGRAMAS
POR PROJETOS, ATIVIDADES E OPERAÇÕES ESPECIAIS**
(Inc. II, § 2º, Art. 2º)

Código	Especificação	Operação Especial	Projetos	Atividades	Total
15	Urbanismo	0,00	3.357.080,00	3.419.565,00	6.776.645,00
15	451 Infra-Estrutura Urbana	0,00	220.600,00	0,00	220.600,00
15	452 Serviços Urbanos	0,00	3.136.480,00	1.486.585,00	4.623.065,00
15	452 0006 RESTAURAÇÃO E DESENVOLVIMENTO PARTICIPATIVO	0,00	3.136.480,00	1.486.585,00	4.623.065,00
15.452.0006.1003.0000	Pavimentação de Ruas e Praças	0,00	1.064.080,00	0,00	1.064.080,00
15.452.0006.1004.0000	Recuperação de Estradas Vicinais	0,00	2.072.400,00	0,00	2.072.400,00
15.452.0006.2034.0000	Manutenção das Ações de Obras e Fiscalização	0,00	0,00	62.830,00	62.830,00
15.452.0006.2035.0000	Manutenção das Ações de Iluminação e Limpeza Pública	0,00	0,00	1.269.784,50	1.269.784,50
15.452.0006.2036.0000	Manutenção das Ações de Transportes, Estradas e Rodagens	0,00	0,00	98.150,50	98.150,50
15.452.0006.2068.0000	Manutenção dos Cemitérios Públicos	0,00	0,00	27.810,00	27.810,00
15.452.0006.2069.0000	Manutenção das Ações de Sinalização e Trânsito	0,00	0,00	28.010,00	28.010,00
17	Saneamento	0,00	0,00	112.620,00	112.620,00
17	512 Saneamento Básico Urbano	0,00	0,00	112.620,00	112.620,00
17	512 0006 RESTAURAÇÃO E DESENVOLVIMENTO PARTICIPATIVO	0,00	0,00	112.620,00	112.620,00
17.512.0006.2037.0000	Manutenção das Ações de Saneamento e Esgotamento Sanitário	0,00	0,00	112.620,00	112.620,00
18	Gestão Ambiental	0,00	0,00	93.120,00	93.120,00
18	122 Administração Geral	0,00	0,00	93.120,00	93.120,00
18	122 0006 RESTAURAÇÃO E DESENVOLVIMENTO PARTICIPATIVO	0,00	0,00	93.120,00	93.120,00
18.122.0006.2047.0000	Manutenção das Ações da Sec. Munic. de Meio Ambiente, Turismo e Desenvolvimento Sustentável	0,00	0,00	93.120,00	93.120,00
20	Agricultura	0,00	0,00	386.740,00	386.740,00
20	122 Administração Geral	0,00	0,00	386.740,00	386.740,00
20	122 0006 RESTAURAÇÃO E DESENVOLVIMENTO PARTICIPATIVO	0,00	0,00	386.740,00	386.740,00
20.122.0006.2032.0000	Manutenção das Ações da Secretaria Municipal de Agricultura e Irrigação	0,00	0,00	386.740,00	386.740,00
27	Desporto e Lazer	0,00	91.240,00	453.570,00	544.810,00
27	813 Lazer	0,00	91.240,00	453.570,00	544.810,00
27	813 0002 ESPORTE INCLUSIVO	0,00	91.240,00	453.570,00	544.810,00
27.813.0002.1002.0000	Construção, Reforma e Ampliação de Quadra Poliesportiva	0,00	28.840,00	0,00	28.840,00
27.813.0002.1011.0000	Construção, Reforma e Ampliação do Estádio Municipal	0,00	62.400,00	0,00	62.400,00
27.813.0002.2031.0000	Manutenção das Ações da Sec. Munic. de Esporte e Lazer	0,00	0,00	453.570,00	453.570,00
28	Encargos Especiais	0,00	0,00	1.562.900,00	1.562.900,00
28	843 Serviço da Dívida Interna	0,00	0,00	1.562.900,00	1.562.900,00



PREFEITURA DO MUNICIPIO DE SAO GABRIEL

Praça Largo da Pátria, 132 - CNPJ:13891544/0001-32

Orçamento Programa - Exercício de 2021

Anexo 07

Page 5

**PROGRAMA DE TRABALHO DO GOVERNO
DEMONSTRATIVO DE FUNÇÕES, SUBFUNÇÕES E PROGRAMAS
POR PROJETOS, ATIVIDADES E OPERAÇÕES ESPECIAIS**
(Inc.II, § 2º, Art.2º)

Código	Especificação	Operação Especial	Projetos	Atividades	Total
28	Encargos Especiais	0,00	0,00	1.562.900,00	1.562.900,00
28	843 Serviço da Dívida Interna	0,00	0,00	1.562.900,00	1.562.900,00
28	843 0004 SÃO GABRIEL MODERNA	0,00	0,00	1.562.900,00	1.562.900,00
28.843.0004.2013.0000	Administração da Dívida Pública Municipal	0,00	0,00	1.562.900,00	1.562.900,00
99	Reserva de Contingência	535.000,00	0,00	0,00	535.000,00
99	999 Reserva de Contingência	535.000,00	0,00	0,00	535.000,00
99	999 9999 RESERVA DE CONTIGÊNCIA	535.000,00	0,00	0,00	535.000,00
99.999.9999.9999.0000	Reserva de Contingência	535.000,00	0,00	0,00	535.000,00
TOTAL		535.000,00	4.416.640,00	48.448.360,00	53.400.000,00

HIPOLITO RODRIGUES S. GOMES
PREFEITO MUNICIPAL



PREFEITURA DO MUNICÍPIO DE SÃO GABRIEL

Praça Largo da Pátria, 132 - CNPJ:13891544/0001-32

Orçamento Programa - Exercício de 2021

Anexo 08

Page 1

DESPESA POR FUNÇÃO, SUBFUNÇÃO E PROGRAMAS CONFORME O VÍNCULO COM OS RECURSOS

(Inc. II, § 2º, Art. 2º)

Código	Especificação	Ordinário	Vinculado	Adm. Indireta	T o t a l
01	Legislativa	2.060.030,00			2.060.030,00
01 031	Ação Legislativa	2.060.030,00			2.060.030,00
01 031 0008	LEGISLA SÃO GABRIEL	2.060.030,00			2.060.030,00
04	Administração	4.489.020,00	2.775,00		4.491.795,00
04 122	Administração Geral	3.407.500,00	2.775,00		3.410.275,00
04 122 0004	SÃO GABRIEL MODERNA	3.407.500,00	2.775,00		3.410.275,00
04 123	Administração Financeira	900.860,00			900.860,00
04 123 0004	SÃO GABRIEL MODERNA	900.860,00			900.860,00
04 124	Controle Interno	94.740,00			94.740,00
04 124 0004	SÃO GABRIEL MODERNA	94.740,00			94.740,00
04 125	Normatização e Fiscalização	85.920,00			85.920,00
04 125 0004	SÃO GABRIEL MODERNA	85.920,00			85.920,00
08	Assistência Social	1.892.200,00	801.600,00		2.693.800,00
08 122	Administração Geral	288.660,00			288.660,00
08 122 0005	ASSISTÊNCIA FORTALECIDA, POPULAÇÃO ASSISTIDA	288.660,00			288.660,00
08 244	Assistência Comunitária	1.603.540,00	801.600,00		2.405.140,00
08 244 0005	ASSISTÊNCIA FORTALECIDA, POPULAÇÃO ASSISTIDA	1.603.540,00	801.600,00		2.405.140,00
10	Saúde	157.890,00	11.978.090,00		12.135.980,00
10 122	Administração Geral	152.740,00	5.257.520,00		5.410.260,00
10 122 0003	QUALIFICA SAÚDE	152.740,00	5.257.520,00		5.410.260,00
10 301	Atenção Básica	5.150,00	4.049.810,00		4.054.960,00
10 301 0003	QUALIFICA SAÚDE	5.150,00	4.049.810,00		4.054.960,00
10 302	Assistência Hospitalar e Ambulatorial		1.882.280,00		1.882.280,00
10 302 0003	QUALIFICA SAÚDE		1.882.280,00		1.882.280,00
10 304	Vigilância Sanitária		788.480,00		788.480,00
10 304 0003	QUALIFICA SAÚDE		788.480,00		788.480,00
12	Educação	356.380,00	21.222.700,00		21.579.080,00
12 122	Administração Geral	356.380,00	1.544.980,00		1.901.360,00
12 122 0001	VALORIZA EDUCAÇÃO	356.380,00	1.544.980,00		1.901.360,00
12 361	Ensino Fundamental		18.238.980,00		18.238.980,00
12 361 0001	VALORIZA EDUCAÇÃO		18.238.980,00		18.238.980,00
12 365	Educação Infantil		464.390,00		464.390,00
12 365 0001	VALORIZA EDUCAÇÃO		464.390,00		464.390,00
12 366	Educação de Jovens e Adultos		30.000,00		30.000,00
12 366 0001	VALORIZA EDUCAÇÃO		30.000,00		30.000,00
12 785	Transporte Especiais		944.350,00		944.350,00
12 785 0001	VALORIZA EDUCAÇÃO		944.350,00		944.350,00
13	Cultura	415.080,00	12.400,00		427.480,00
13 392	Difusão Cultural	415.080,00	12.400,00		427.480,00



PREFEITURA DO MUNICÍPIO DE SÃO GABRIEL

Praça Largo da Pátria, 132 - CNPJ:13891544/0001-32

Orçamento Programa - Exercício de 2021

Anexo 08

Page 2

**DESPESA POR FUNÇÃO, SUBFUNÇÃO E PROGRAMAS
CONFORME O VÍNCULO COM OS RECURSOS**

(Inc.II, § 2º, Art.2º)

Código	Especificação	Ordinário	Vinculado	Adm. Indireta	T o t a l
13 392 0007	FOMENTO A CULTURA	415.080,00	12.400,00		427.480,00
15	Urbanismo	3.238.400,00	3.538.245,00		6.776.645,00
15 122	Administração Geral	1.890.290,00	42.690,00		1.932.980,00
15 122 0006	RESTAURAÇÃO E DESENVOLVIMENTO PARTICIPATIVO	1.890.290,00	42.690,00		1.932.980,00
15 451	Infra-Estrutura Urbana	15.450,00	205.150,00		220.600,00
15 451 0007	FOMENTO A CULTURA	15.450,00	205.150,00		220.600,00
15 452	Serviços Urbanos	1.332.660,00	3.290.405,00		4.623.065,00
15 452 0006	RESTAURAÇÃO E DESENVOLVIMENTO PARTICIPATIVO	1.332.660,00	3.290.405,00		4.623.065,00
17	Saneamento	99.230,00	13.390,00		112.620,00
17 512	Saneamento Básico Urbano	99.230,00	13.390,00		112.620,00
17 512 0006	RESTAURAÇÃO E DESENVOLVIMENTO PARTICIPATIVO	99.230,00	13.390,00		112.620,00
18	Gestão Ambiental	93.120,00			93.120,00
18 122	Administração Geral	93.120,00			93.120,00
18 122 0006	RESTAURAÇÃO E DESENVOLVIMENTO PARTICIPATIVO	93.120,00			93.120,00
20	Agricultura	381.590,00	5.150,00		386.740,00
20 122	Administração Geral	381.590,00	5.150,00		386.740,00
20 122 0006	RESTAURAÇÃO E DESENVOLVIMENTO PARTICIPATIVO	381.590,00	5.150,00		386.740,00
27	Desporto e Lazer	485.500,00	59.310,00		544.810,00
27 813	Lazer	485.500,00	59.310,00		544.810,00
27 813 0002	ESPORTE INCLUSIVO	485.500,00	59.310,00		544.810,00
28	Encargos Especiais	1.562.900,00			1.562.900,00
28 843	Serviço da Dívida Interna	1.562.900,00			1.562.900,00
28 843 0004	SÃO GABRIEL MODERNA	1.562.900,00			1.562.900,00
99	Reserva de Contingência	535.000,00			535.000,00
99 999	Reserva de Contingência	535.000,00			535.000,00
99 999 9999	RESERVA DE CONTIGÊNCIA	535.000,00			535.000,00



PREFEITURA DO MUNICÍPIO DE SÃO GABRIEL

Praça Largo da Pátria, 132 - CNPJ:13891544/0001-32

Orçamento Programa - Exercício de 2021

Anexo 08

Page 3

DESPEZA POR FUNÇÃO, SUBFUNÇÃO E PROGRAMAS CONFORME O VÍNCULO COM OS RECURSOS

(Inc.II, § 2º, Art.2º)

Código	Especificação	Ordinário	Vinculado	Adm. Indireta	T o t a l
		15.766.340,00	37.633.660,00	0,00	53.400.000,00
	TOTAL	15.766.340,00	37.633.660,00	0,00	53.400.000,00

HIPOLITO RODRIGUES S. GOMES
PREFEITO MUNICIPAL



PREFEITURA DO MUNICÍPIO DE SÃO GABRIEL

Praça Largo da Pátria, 132 - CNPJ:13891544/0001-32

Orçamento Programa - Exercício de 2021

Anexo 09

Page 1

DEMONSTRATIVO DAS DESPESAS POR ORGÃO E FUNÇÕES DE GOVERNO

(Inc.II, § 2º, Art.2º)

ORGÃO	01 11	CÂMARA MUNICIPAL	Valor
Função	01	Legislativa	2.060.030,00
ORGÃO	02 01	GABINETE DO PREFEITO MUNICIPAL	Valor
Função	04	Administração	1.263.910,00
ORGÃO	02 02	SECRETARIA DE ADMINISTRAÇÃO	Valor
Função	04	Administração	1.974.650,00
Função	15	Urbanismo	84.500,00
ORGÃO	02 03	SECRETARIA MUNICIPAL DE PLANEJAMENTO E FINANÇAS	Valor
Função	04	Administração	1.253.235,00
Função	28	Encargos Especiais	1.562.900,00
Função	99	Reserva de Contingência	535.000,00
ORGÃO	02 04	SECRET. MUNIC.L DE DESENVOLV. SOCIAL E PROMOÇÃO DA IGUALDADE	Valor
Função	08	Assistência Social	2.693.800,00
ORGÃO	02 05	SECRETARIA MUNICIPAL DE EDUCAÇÃO E CULTURA	Valor
Função	12	Educação	21.579.080,00
Função	13	Cultura	427.480,00
ORGÃO	02 06	SECRETARIA MUNICIPAL DE ESPORTE E LAZER	Valor
Função	27	Desporto e Lazer	544.810,00
ORGÃO	02 07	SECRETARIA MUNICIPAL DE AGRICULTURA E IRRIGAÇÃO	Valor
Função	20	Agricultura	386.740,00
ORGÃO	02 08	SECRETARIA MUNICIPAL DE INFRAESTRUTURA	Valor
Função	15	Urbanismo	6.692.145,00
Função	17	Saneamento	112.620,00
ORGÃO	02 09	SECRETARIA MUNICIPAL DE SAÚDE- SMS	Valor
Função	10	Saúde	12.135.980,00
ORGÃO	02 10	SECRET. MUNIC. DE MEIO AMBIENTE, TURISMO E DESENVOLVIMENTO SU	Valor
Função	18	Gestão Ambiental	93.120,00
TOTAL GERAL			53.400.000,00



PREFEITURA DO MUNICÍPIO DE SÃO GABRIEL

Praça Largo da Pátria, 132 - CNPJ:13891544/0001-32

Orçamento Programa - Exercício de 2021

Anexo 09

Page 2

DEMONSTRATIVO DAS DESPESAS POR ORGÃO E FUNÇÕES DE GOVERNO

(Inc.II, § 2º, Art.2º)

RESUMO DO TOTAL ORÇADO POR ORGÃO		
01 11	CÂMARA MUNICIPAL	2.060.030,00
02 01	GABINETE DO PREFEITO MUNICIPAL	1.263.910,00
02 02	SECRETARIA DE ADMINISTRAÇÃO	2.059.150,00
02 03	SECRETARIA MUNICIPAL DE PLANEJAMENTO E FINANÇAS	3.351.135,00
02 04	SECRET. MUNIC.L DE DESENVOLV. SOCIAL E PROMOÇÃO DA	2.693.800,00
02 05	SECRETARIA MUNICIPAL DE EDUCAÇÃO E CULTURA	22.006.560,00
02 06	SECRETARIA MUNICIPAL DE ESPORTE E LAZER	544.810,00
02 07	SECRETARIA MUNICIPAL DE AGRICULTURA E IRRIGAÇÃO	386.740,00
02 08	SECRETARIA MUNICIPAL DE INFRAESTRUTURA	6.804.765,00
02 09	SECRETARIA MUNICIPAL DE SAÚDE- SMS	12.135.980,00
02 10	SECRET. MUNIC. DE MEIO AMBIENTE, TURISMO E DESENVOLVIM	93.120,00
TOTAL		53.400.000,00

RESUMO DO TOTAL ORÇADO POR FUNÇÃO		
01	Legislativa	2.060.030,00
04	Administração	4.491.795,00
08	Assistência Social	2.693.800,00
10	Saúde	12.135.980,00
12	Educação	21.579.080,00
13	Cultura	427.480,00
15	Urbanismo	6.776.645,00
17	Saneamento	112.620,00
18	Gestão Ambiental	93.120,00
20	Agricultura	386.740,00
27	Desporto e Lazer	544.810,00
28	Encargos Especiais	1.562.900,00
99	Reserva de Contingência	535.000,00
TOTAL		53.400.000,00

HIPOLITO RODRIGUES S. GOMES
PREFEITO MUNICIPAL



PREFEITURA DO MUNICÍPIO DE SÃO GABRIEL

Praça Largo da Pátria, 132 - CNPJ:13891544/0001-32

Orçamento Programa - Exercício de 2021

FICHAS DA DESPESA

Page 1

CONSOLIDAÇÃO GERAL DOS ORÇAMENTOS (FISCAL E SEGURIDADE SOCIAL)

Entidade	Discriminação da Entidade		Vinc	Fte Recurso	Total Orcado
Ficha CLoc	Func/Prog	Catgo	Discriminação		
Tipo Orcam.	10	FISCAL			38.570.220,00
Função	01	Legislativa			2.060.030,00
Função	04	Administração			4.491.795,00
Função	12	Educação			21.579.080,00
Função	13	Cultura			427.480,00
Função	15	Urbanismo			6.776.645,00
Função	17	Saneamento			112.620,00
Função	18	Gestão Ambiental			93.120,00
Função	20	Agricultura			386.740,00
Função	27	Desporto e Lazer			544.810,00
Função	28	Encargos Especiais			1.562.900,00
Função	99	Reserva de Contingência			535.000,00
Tipo Orcam.	20	SEGURIDADE SOCIAL			14.829.780,00
Função	08	Assistência Social			2.693.800,00
Função	10	Saúde			12.135.980,00
Total					53.400.000,00



Estado da Bahia
PREFEITURA MUNICIPAL DE SÃO GABRIEL

LEI ORÇAMENTÁRIA ANUAL EXERCÍCIO 2021

1.3 DEMONSTRATIVOS COMPLEMENTARES

- 1.3.1 METAS FISCAIS;
- 1.3.2 DESPESAS POR ÓRGÃOS;
- 1.3.3 DESPESAS POR FUNÇÃO;
- 1.3.4 DESPESAS POR SUB-FUNÇÃO;
- 1.3.5 DEMONSTRATIVO DE APLICAÇÃO DOS ÍNDICES - EDUCAÇÃO 25%;
- 1.3.6 DEMONSTRATIVO DE APLICAÇÃO DOS ÍNDICES - SAÚDE 15%;
- 1.3.7 DEMONSTRATIVO DE APLICAÇÃO DOS ÍNDICES - SOCIAL 5%;
- 1.3.8 DEMONSTRATIVO DE DESPESA COM O FUNDEB;
- 1.3.9 DEMONSTRATIVO DE GASTOS COM PESSOAL;
- 1.3.10 APURAÇÃO DO DUODÉCIMO;
- 1.3.11 DEMONSTRATIVO DE RENÚNCIA DE RECEITA;
- 1.3.12 DEMONSTRATIVO DE MARGEM DE EXPANSÃO DAS DESPESAS OBRIGATÓRIAS DE CARÁTER CONTINUADO;
- 1.3.13 FECHAMENTO POR FONTE DE RECURSO.
- 1.3.14 GRAFICOS





**PREFEITURA MUNICIPAL DE SÃO GABRIEL
LEI DE DIRETRIZES ORÇAMENTÁRIAS
ANEXO DE METAS FISCAIS
METAS FISCAIS ATUAIS COMPARADAS COM AS FIXADAS NOS TRÊS EXERCÍCIOS ANTERIORES
2021**

R\$ 1,00

ESPECIFICAÇÃO	VALORES A PREÇOS CORRENTES											
	2018	2019	2020	2021	2022	2023	2018	2019	2020	2021	2022	2023
Receita Total	36.485.717	40.620.000	51.874.100	53.400.000	52.447.795	52.537.609	11,33%	11,33%	27,71%	2,94%	-1,78%	0,17%
Receitas Primárias (I)	36.485.717	40.373.000	50.324.100	52.460.943	50.980.255	50.907.304	10,65%	10,65%	24,65%	4,25%	-2,82%	-0,14%
Despesas Total	39.852.970	40.620.000	51.874.100	52.403.237	52.443.772	52.533.538	1,92%	1,92%	27,71%	1,02%	0,08%	0,17%
Despesas Primárias (II)	36.886.782	40.248.000	51.874.100	50.246.226	49.752.861	49.776.813	9,11%	9,11%	11,19%	12,27%	-0,98%	0,05%
Resultado Primário (III) = (I - II)	(401.065)	125.000	5.570.501	4356,40%	1.227.394	1.130.491	-131,17%	4356,40%	-60,24%	-44,58%	-7,90%	-7,90%
Resultado Nominal	(1.681.000)	(838.000)	(1.171.907)	(2.046.636)	(2.250.101)	(3.250.968)	-50,15%	-50,15%	39,85%	74,64%	9,94%	44,48%
Dívida Pública Consolidada	17.226.134	10.382.000	17.483.722	22.213.927	25.875.918	27.661.139	-39,73%	-39,73%	68,40%	27,05%	16,49%	6,90%
Dívida Consolidada Líquida	15.734.355	9.326.000	1.271.365	2.391.866	2.467.299	2.643.521	-40,73%	-40,73%	-86,37%	88,13%	3,15%	7,14%

AMF - Demonstrativo 3 (LRF, art. 4º, § 2º, inciso II)

ESPECIFICAÇÃO	VALORES A PREÇOS CONSTANTE											
	2018	2019	2020	2021	2022	2023	2018	2019	2020	2021	2022	2023
Receita Total	35.427.631	39.198.300	51.381.296	50.062.500	49.143.584	51.224.169	10,64%	10,64%	31,08%	-2,57%	-1,84%	4,23%
Receitas Primárias (I)	35.427.631	38.959.945	49.846.021	49.182.134	47.768.499	49.634.621	9,97%	9,97%	27,94%	-1,33%	-2,87%	3,91%
Despesas Total	38.697.234	39.198.300	51.381.296	49.128.035	49.139.814	51.220.200	1,29%	1,29%	31,08%	-4,39%	0,02%	4,23%
Despesas Primárias (II)	35.817.066	38.839.320	44.328.440	47.105.837	46.618.431	48.532.393	8,44%	8,44%	14,13%	6,27%	-1,03%	4,11%
Resultado Primário (I - II)	(889.434)	120.625	5.517.581	2.076.297	1.150.068	1.102.229	-130,97%	120,625	4474,16%	-62,37%	-44,61%	-4,16%
Resultado Nominal	(1.632.251)	(808.670)	(1.160.774)	(1.918.711)	(2.108.344)	(3.169.694)	-50,46%	-50,46%	43,54%	65,30%	9,88%	50,34%
Dívida Pública Consolidada	16.726.577	10.018.630	17.317.627	20.825.556	24.245.735	26.969.611	-40,10%	-40,10%	72,85%	20,26%	16,42%	11,23%
Dívida Consolidada Líquida	15.278.059	8.999.590	1.259.287	2.242.375	2.311.859	2.577.433	-41,09%	-41,09%	-86,01%	78,07%	3,10%	11,49%

FONTE:

Anexo II Receita - Resumo Geral, Anexo II Natureza da Despesa - Consolidação, Anexo XIV Balanço Patrimonial, dos exercícios 2017, 2018 e 2019
Anexo VI (Demonstrativo do Resultado Nominal) do RREO referente ao 6º bimestre/2018, LOA 2020, IPCA e PIB - Estado

INDICES DE IPCA	2018	2019	2020	2021	2022	2023
		2,90%	3,50%	0,95%	2,50%	2,50%

*Histórico de variação (%anual) do Índice Nacional de Preços ao Consumidor - IPCA - divulgado pelo IBGE.

PREFEITO MUNICIPAL
HIPOLITO RODRIGUES SILVA GOMES



PREFEITURA DO MUNICÍPIO DE SÃO GABRIEL

Praça Largo da Pátria, 132 - CNPJ:13891544/0001-32

Orçamento Programa - Exercício de 2021

FICHAS DA DESPESA DESPESAS POR ÓRGÃOS

Page 1

Entidade		Discriminação da Entidade		Vinc	Fte Recurso	Total Orcado
Ficha	CLoc	Func/Prog	Catgo	Discriminação		
Orgão	01			GABINETE DO PREFEITO MUNICIPAL		1.263.910,00
Orgão	02			SECRETARIA DE ADMINISTRAÇÃO		2.059.150,00
Orgão	03			SECRETARIA MUNICIPAL DE PLANEJAMENTO E FINANÇAS		3.351.135,00
Orgão	04			SECRET. MUNIC.L DE DESENVOLV. SOCIAL E PROMOÇÃO DA IGUALDADE		2.693.800,00
Orgão	05			SECRETARIA MUNICIPAL DE EDUCAÇÃO E CULTURA		22.006.560,00
Orgão	06			SECRETARIA MUNICIPAL DE ESPORTE E LAZER		544.810,00
Orgão	07			SECRETARIA MUNICIPAL DE AGRICULTURA E IRRIGAÇÃO		386.740,00
Orgão	08			SECRETARIA MUNICIPAL DE INFRAESTRUTURA		6.804.765,00
Orgão	09			SECRETARIA MUNICIPAL DE SAÚDE- SMS		12.135.980,00
Orgão	10			SECRET. MUNIC. DE MEIO AMBIENTE, TURISMO E DESENVOLVIMENTO SU		93.120,00
Orgão	11			CÂMARA MUNICIPAL		2.060.030,00
Total						53.400.000,00



PREFEITURA DO MUNICÍPIO DE SÃO GABRIEL

Praça Largo da Pátria, 132 - CNPJ:13891544/0001-32

Orçamento Programa - Exercício de 2021

FICHAS DA DESPESA DESPESAS POR FUNÇÃO

Page 1

Entidade		Discriminação da Entidade		Vinc	Fte Recurso	Total Orcado
Ficha	CLoc	Func/Prog	Catgo	Discriminação		
Função	01			Legislativa		2.060.030,00
Função	04			Administração		4.491.795,00
Função	08			Assistência Social		2.693.800,00
Função	10			Saúde		12.135.980,00
Função	12			Educação		21.579.080,00
Função	13			Cultura		427.480,00
Função	15			Urbanismo		6.776.645,00
Função	17			Saneamento		112.620,00
Função	18			Gestão Ambiental		93.120,00
Função	20			Agricultura		386.740,00
Função	27			Desporto e Lazer		544.810,00
Função	28			Encargos Especiais		1.562.900,00
Função	99			Reserva de Contingência		535.000,00
Total						53.400.000,00



PREFEITURA DO MUNICÍPIO DE SÃO GABRIEL

Praça Largo da Pátria, 132 - CNPJ:13891544/0001-32

Orçamento Programa - Exercício de 2021

FICHAS DA DESPESA DESPESAS POR SUBFUNÇÃO

Page 1

Entidade	Discriminação da Entidade		Vinc	Fte Recurso	Total Orcado
Ficha CLoc	Func/Prog	Catgo	Discriminação		
SubFunção	031		Ação Legislativa		2.060.030,00
SubFunção	122		Administração Geral		13.423.395,00
SubFunção	123		Administração Financeira		900.860,00
SubFunção	124		Controle Interno		94.740,00
SubFunção	125		Normatização e Fiscalização		85.920,00
SubFunção	244		Assistência Comunitária		2.405.140,00
SubFunção	301		Atenção Básica		4.054.960,00
SubFunção	302		Assistência Hospitalar e Ambulatorial		1.882.280,00
SubFunção	304		Vigilância Sanitária		788.480,00
SubFunção	361		Ensino Fundamental		18.238.980,00
SubFunção	365		Educação Infantil		464.390,00
SubFunção	366		Educação de Jovens e Adultos		30.000,00
SubFunção	392		Difusão Cultural		427.480,00
SubFunção	451		Infra-Estrutura Urbana		220.600,00
SubFunção	452		Serviços Urbanos		4.623.065,00
SubFunção	512		Saneamento Básico Urbano		112.620,00
SubFunção	785		Transporte Especiais		944.350,00
SubFunção	813		Lazer		544.810,00
SubFunção	843		Serviço da Dívida Interna		1.562.900,00
SubFunção	999		Reserva de Contingência		535.000,00
Total					53.400.000,00



PREFEITURA MUNICIPAL DE SÃO GABRIEL

LEI ORÇAMENTÁRIA ANUAL
DEMONSTRATIVO DA APLICAÇÃO EM EDUCAÇÃO - MDE
EXERCÍCIO - 2021

DEMONSTRATIVO DA APURAÇÃO DA BASE DE CÁLCULO		TOTAL ORÇADO
RECEITAS DE IMPOSTOS, TAXAS E CONTRIBUIÇÕES DE MELHORIA		1.143.625,00
IMPOSTOS		1.024.725,00
TAXAS		118.900,00
CONTRIBUIÇÕES DE MELHORIA		0,00
RECEITAS DE TRANSFERÊNCIAS CONSTITUCIONAIS LEGAIS		27.473.600,00
TRANSFERÊNCIAS DA UNIÃO		23.874.700,00
COTA PARTE DO FPM		23.854.000,00
COTA PARTE DO ITR		5.200,00
COTA PARTE DO IOF-OURO		0,00
LEI COMPLEMENTAR 87/96 - ICMS DE EXPORTAÇÃO		15.500,00
TRANSFERÊNCIAS DO ESTADO		3.598.900,00
COTA PARTE DO ICMS		3.297.100,00
COTA PARTE DO IPVA		280.100,00
COTA PARTE DO IPI		21.700,00
TOTAL DE RECEITAS QUE INCIDEM PARA OS 25%		28617225
DEDUÇÃO PARA FORMAÇÃO DO FUNDEB		-5.475.800,00
DEMONSTRATIVO DA EDUCAÇÃO - RECURSOS PRÓPRIOS 25%		
APLICAÇÃO OBRIGATÓRIA 25%		1.678.506,25
DEMONSTRATIVO DAS AÇÕES DO ORÇAMENTO		
DESCRIÇÃO DA AÇÃO	CODIGO DA AÇÃO	VALOR TOTAL ORÇADO
Construção, Ampliação e Reforma de creches e escolas	1006	47.380,00
Construção, Ampliação e Reforma de Quadra	1007	24.720,00
Manutenção das Ações da Sec. Munic. de Educação	2023	283.250,00
Manutenção dos Conselhos	2025	11.330,00
Manutenção das Ações do Ensino Fundamental	2026	1.636.670,00
Manutenção das Ações do Ensino Infantil	2027	67.600,00
Manutenção das Ações do Transporte Escolar	2029	231.750,00
Manutenção das Ações do EJA	2030	30.000,00
Enfrentamento de Emergência COVID-19 - Educação	2231	42.000,00
TOTAL AÇÕES DO ORÇAMENTO		2.374.700,00



PREFEITURA MUNICIPAL DE SÃO GABRIEL

LEI ORÇAMENTÁRIA ANUAL
DEMONSTRATIVO DA APLICAÇÃO EM SAÚDE
EXERCÍCIO - 2021

DEMONSTRATIVO DA APURAÇÃO DA BASE DE CÁLCULO	TOTAL ORÇADO
RECEITAS DE IMPOSTOS, TAXAS E CONTRIBUIÇÕES DE MELHORIA	1.143.625,00
IMPOSTOS	1.024.725,00
TAXAS	118.900,00
CONTRIBUIÇÕES DE MELHORIA	0,00
RECEITAS DE TRANSFERÊNCIAS CONSTITUCIONAIS LEGAIS	27.473.600,00
TRANSFERÊNCIAS DA UNIÃO	23.874.700,00
COTA PARTE DO FPM	23.854.000,00
COTA PARTE DO ITR	5.200,00
COTA PARTE DO IOF-OURO	0,00
LEI COMPLEMENTAR 87/96 - ICMS DE EXPORTAÇÃO	15.500,00
TRANSFERÊNCIAS DO ESTADO	3.598.900,00
COTA PARTE DO ICMS	3.297.100,00
COTA PARTE DO IPVA	280.100,00
COTA PARTE DO IPI	21.700,00
TOTAL DE RECEITAS QUE INCIDEM PARA OS 15%	28.617.225,00

DEMONSTRATIVO DA SAÚDE - RECURSOS PRÓPRIOS 15%	
APLICAÇÃO OBRIGATÓRIA 15%	4.292.583,75

DEMONSTRATIVO DAS AÇÕES DO ORÇAMENTO		
DESCRIÇÃO DA AÇÃO	CODIGO DA AÇÃO	VALOR TOTAL ORÇADO
Construção, Ampliação e Reforma do Hospital Municipal	1023	5.150,00
Construção, Ampliação e Reforma da Academia de Saúde	1024	6.180,00
Manutenção das Ações do TFD	2039	228.840,00
Manutenção das Ações da Secretaria Municipal de Saúde	2040	1.253.860,00
Manutenção das Ações do Conselho de Saúde	2041	5.150,00
Manutenção das Ações do Fundo Municipal de Saúde	2042	2.541.890,00
Manutenção das Ações do Bloco da Assistência Farmacêutica	2043	53.150,00
Manutenção das Ações do Bloco da Atenção Básica	2044	534.580,00
Manutenção das Ações do Bloco do MAC	2045	808.340,00
Manutenção das Ações do Bloco da Vigilância	2046	445.710,00
Administração e Manutenção do Consórcio de Saúde	2228	232.780,00
Enfrentamento de Emergência COVID19	2229	15.000,00
TOTAL AÇÕES DO ORÇAMENTO		6.130.630,00



PREFEITURA MUNICIPAL DE SÃO GABRIEL

LEI ORÇAMENTÁRIA ANUAL
DEMONSTRATIVO DA APLICAÇÃO EM AÇÃO SOCIAL 5%
EXERCÍCIO - 2021

DEMONSTRATIVO DA APURAÇÃO DA BASE DE CÁLCULO	TOTAL ORÇADO
RECEITAS DE IMPOSTOS, TAXAS E CONTRIBUIÇÕES DE MELHORIA	1.143.625,00
IMPOSTOS	1.024.725,00
TAXAS	118.900,00
CONTRIBUIÇÕES DE MELHORIA	0,00
RECEITAS DE TRANSFERÊNCIAS CONSTITUCIONAIS LEGAIS	27.473.600,00
TRANSFERÊNCIAS DA UNIÃO	23.874.700,00
COTA PARTE DO FPM	23.854.000,00
COTA PARTE DO ITR	5.200,00
COTA PARTE DO IOF-OURO	0,00
LEI COMPLEMENTAR 87/96 - ICMS DE EXPORTAÇÃO	15.500,00
TRANSFERÊNCIAS DO ESTADO	3.598.900,00
COTA PARTE DO ICMS	3.297.100,00
COTA PARTE DO IPVA	280.100,00
COTA PARTE DO IPI	21.700,00
TOTAL DE RECEITAS QUE INCIDEM	28.617.225,00

5% SOBRE A RECEITA	1.430.861,25
---------------------------	---------------------

DEMONSTRATIVO DAS AÇÕES DO ORÇAMENTO		
DESCRIÇÃO DA AÇÃO	CODIGO DA AÇÃO	VALOR TOTAL ORÇADO
Manutenção das Ações da Secretaria Municipal de Desenvolvimento Social e Pro	2015	139.140,00
Manutenção do Conselho Tutelar e outros Conselhos Municipais	2016	50.130,00
Manutenção das Ações do Fundo Municipal de Assistência Social	2017	822.840,00
Manutenção do CRAS	2018	116.430,00
Manutenção do Bloco da PSB (SCFV/PBF)	2019	295.740,00
Manutenção do Programa Bolsa Família e Cadastro Único	2021	191.950,00
Manutenção do Fundo Municipal da Criança e Adolescente	2022	131.880,00
Manutenção dos Benefícios Assistenciais	2049	2.060,00
Manutenção da Criança Feliz	2051	42.640,00
Enfrentamento de Emergência COVID-19 - Social	2230	79.590,00
TOTAL AÇÕES DO ORÇAMENTO		1.872.400,00



PREFEITURA MUNICIPAL DE SÃO GABRIEL		
LEI ORÇAMENTÁRIA ANUAL		
DEMONSTRATIVO DA APLICAÇÃO EM EDUCAÇÃO - FUNDEB		
EXERCÍCIO - 2021		
DEMONSTRATIVO DA APURAÇÃO DA BASE DE CÁLCULO		TOTAL ORÇADO
FUNDEB		
RENDIMENTO DE APLICAÇÃO DOS RECURSOS DO FUNDEB		31.000,00
TRANSFERÊNCIAS MULTIGOVERNAMENTAIS DO FUNDEB		14.279.000,00
TOTAIS DAS RECEITAS QUE INCIDEM PARA O FUNDEB		14.310.000,00
DEMONSTRATIVO DA EDUCAÇÃO - FUNDEB 60%		
APLICAÇÃO OBRIGATÓRIA 60%		8.586.000,00
DEMONSTRATIVO DAS AÇÕES DO ORÇAMENTO		
DESCRIÇÃO DA AÇÃO	CODIGO DA AÇÃO	VALOR TOTAL ORÇADO
Manutenção das Ações do Ensino Fundamental	2026	9.478.780,00
Manutenção das Ações do Ensino Infantil	2027	8.420,00
VALOR TOTAL ORÇADO - FUNDEB 60%		9.487.200,00



PREFEITURA MUNICIPAL DE SÃO GABRIEL

LEI ORÇAMENTÁRIA ANUAL

DEMONSTRATIVO DAS DESPESAS COM PESSOAL

EXERCÍCIO - 2021

DEMONSTRATIVO DA APURAÇÃO DA BASE DE CÁLCULO	TOTAL ORÇADO
RECEITA CORRENTE LIQUIDA PREVISTA PARA O EXERCÍCIO	49.660.100,00

DEMONSTRATIVO DOS GASTOS DE PESSOAL	
APLICAÇÃO MÁXIMA LEGAL DO MUNICÍPIO (60% DA RCL)	29.796.060,00

DEMONSTRATIVO DAS AÇÕES DO ORÇAMENTO		
DESCRIÇÃO DO ELEMENTO DE DESPESA	CODIGO ELEMENTO	VALOR TOTAL ORÇADO
CONTRATAÇÃO POR TEMPO DETERMINADO	319004	5.930.180,00
VENCIMENTOS E VANTAGENS FIXAS - PESSOAL CIVIL	319011	19.404.220,00
OBRIGAÇÕES PATRONAIS	319013	3.711.560,00
SENTENÇAS JUDICIAIS	319091	501.610,00
INDENIZAÇÕES E RESTITUIÇÕES TRABALHISTAS	319094	32.510,00
OUTRAS DESPESAS DE PESSOAL DECORRENTES DE CONTRATOS DE TERCEIRIZAÇÃO	339034	11.840,00
VALOR TOTAL ORÇADO- GASTOS COM PESSOAL*		29.591.920,00

*Obs: será deduzidas as despesas de pessoal decorrentes de programas bipartites conforme Instrução nº 003/2018 do Tribunal de Contas dos Municípios do Estado da Bahia



PREFEITURA MUNICIPAL DE SÃO GABRIEL

LEI ORÇAMENTÁRIA ANUAL
DEMONSTRATIVO DA APURAÇÃO DO DUODÉCIMO
EXERCÍCIO - 2021

DEMONSTRATIVO DA APURAÇÃO DA BASE DE CALCULO	TOTAL ORÇADO
RECEITAS DE IMPOSTOS, TAXAS E CONTRIBUIÇÕES DE MELHORIA	1.143.625,00
IMPOSTOS	1.024.725,00
TAXAS	118.900,00
CONTRIBUIÇÕES DE MELHORIA	0,00
RECEITAS DE TRANSFERÊNCIAS CONSTITUCIONAIS LEGAIS	27.473.600,00
TRANSFERÊNCIAS DA UNIÃO	23.874.700,00
COTA PARTE DO FPM	23.854.000,00
COTA PARTE DO ITR	5.200,00
COTA PARTE DO IOF-OURO	0,00
LEI COMPLEMENTAR 87/96 - ICMS DE EXPORTAÇÃO	15.500,00
TRANSFERÊNCIAS DO ESTADO	3.598.900,00
COTA PARTE DO ICMS	3.297.100,00
COTA PARTE DO IPVA	280.100,00
COTA PARTE DO IPI	21.700,00
TOTAL DE RECEITAS QUE INCIDEM PARA BASE DE CÁLCULO	28.617.225,00

DEMONSTRATIVO DO ACOMPANHAMENTO DO DUODECIMO	
LIMITE DE REPASSE DE DUODECIMO SEGUNDO RECEITA ORÇADA	2.003.205,75
VALOR ORÇADO DE DESPESAS NO EXERCICIO	2.060.030,00
DIFERENÇA ENTRE VALOR DE APLICAÇÃO OBRIGATORIA E ORÇAMENTO	56.824,25
PERCENTUAL DE REPASSE DO MUNICIPIO	7%



PREFEITURA MUNICIPAL DE SÃO GABRIEL
 LEI DE DIRETRIZES ORÇAMENTÁRIAS
 ANEXO DE METAS FISCAIS
 ESTIMATIVA E COMPENSAÇÃO DA RENÚNCIA DE RECEITA
 2021

R\$ 1,00

AMF - Demonstrativo 7 (LRF, art. 4º, § 2º, inciso V)	MODALIDADE	SETORES/PROGRAMAS/ BENEFICIÁRIO	RENÚNCIA DE RECEITA PREVISTA			COMPENSAÇÃO
			2021	2022	2023	
TRIBUTOS						
TOTAL						

FONTE:

 PREFEITO MUNICIPAL
 HIPÓLITO RODRIGUES SILVA GOMES



PREFEITURA MUNICIPAL DE SÃO GABRIEL
LEI DE DIRETRIZES ORÇAMENTÁRIAS
ANEXO DE METAS FISCAIS
MARGEM DE EXPANSÃO DAS DESPESAS OBRIGATÓRIAS DE CARÁTER CONTINUADO
2021

AMF - Demonstrativo 8 (LRF, art. 4º, § 2º, inciso V)

R\$ 1,00

EVENTOS	VALOR PREVISTO PARA 2021
Aumento Permanente da Receita	(1.318.796)
(-) Transferências Constitucionais	936.070
(-) Transferências ao FUNDEB	256.800
Saldo Final do Aumento Permanente de Receita (I)	(2.511.666)
Redução Permanente de Despesa (II)	
Margem Bruta (III) = (I + II)	(2.511.666)
Saldo Utilizado da Margem Bruta (IV)	-
Novas DOCC	
Margem Líquida de Expansão de DOCC (V) = (III - IV)	(2.511.666)

PREFEITO MUNICIPAL
HIPÓLITO RODRIGUES SILVA GOMES



PREFEITURA DO MUNICÍPIO DE SÃO GABRIEL

Praça Largo da Pátria, 132 - CNPJ:13891544/0001-32

Orçamento Programa - Exercício de 2021

RECEITA/DESPESA POR FONTE DE RECURSO

Quadro 19

Page 1

LeiData

Fonte	FRC.	Descrição	PREVISÃO	
			RECEITA	DESPESA
00	Recursos Ordinários		23.768.130,00	15.264.800,00
01	Receitas de Impostos e Transferências de Impostos - Educação - 25%		1.000,00	2.374.700,00
02	Receitas de Impostos e Transferências de Impostos - Saúde - 15%		1.000,00	6.130.630,00
04	Contribuição ao Programa Ensino Fundamental - Salário Educação		620.100,00	620.100,00
09	RECURSO VINCULADO LC 173/2020		23.000,00	23.000,00
10	FCBA - Fundo de Cultura do Estado da Bahia		12.400,00	12.400,00
14	Transferências de Recursos do Sistema Único de Saúde - SUS		5.141.400,00	5.141.400,00
15	Transferências de Recursos do Fundo Nacional de Desenvolvimento da Educação - FNDE		1.131.400,00	1.131.400,00
16	Contribuição de Intervenção do Domínio Econômico - CIDE		22.800,00	22.800,00
18	Transferências FUNDEB (Aplicação na remuneração dos profissionais na Educação Básica - 6		9.487.200,00	9.487.200,00
19	Transferências FUNDEB (aplicação em outras despesas de Educação Básica - 40%)		6.026.500,00	6.026.500,00
22	Transferências de Convênios - Educação		984.800,00	984.800,00
23	Transferências de Convênios - Saúde		636.100,00	636.100,00
24	Transferências de Convênios - Outros (não relacionados à educação/saúde)		3.518.970,00	3.518.970,00
28	Fundo Estadual de Assistência Social - FEAS		105.100,00	105.100,00
29	Transferências de Recursos do Fundo Nacional de Assistência Social - FNAS		694.700,00	694.700,00
42	Royalties/Fundo Especial do Petróleo/Compensação Financeira Exploração de Recursos Minera		307.400,00	307.400,00
44	CESSÃO ONEROSA - VOLUMES EXCEDENTES DO PRÉ-SAL		20.000,00	20.000,00
55	TRANSFERÊNCIA ESPECIAL DA UNIÃO - EMENDAS		200.000,00	200.000,00
95	FUNDEF		618.000,00	618.000,00
97	OUTRAS VINCULAÇÕES DE TRANSFERÊNCIAS		80.000,00	80.000,00
TOTAL			53.400.000,00	53.400.000,00



PREFEITURA DO MUNICIPIO DE SAO GABRIEL

Praça Largo da Pátria, 132

13891544/0001-32

Exercício: 2021

DESPESA ORÇADA POR FUNÇÃO

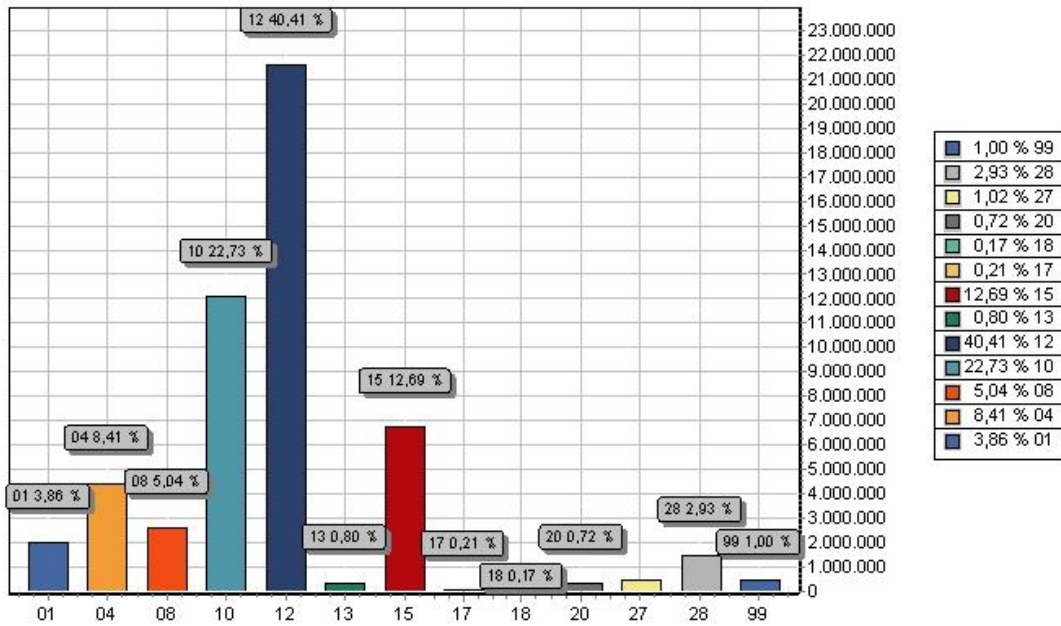

FUNÇÃO	DOTAÇÃO
01 Legislativa	2.060.030,00
04 Administração	4.491.795,00
08 Assistência Social	2.693.800,00
10 Saúde	12.135.980,00
12 Educação	21.579.080,00
13 Cultura	427.480,00
15 Urbanismo	6.776.645,00
17 Saneamento	112.620,00
18 Gestão Ambiental	93.120,00
20 Agricultura	386.740,00
27 Desporto e Lazer	544.810,00
28 Encargos Especiais	1.562.900,00
99 Reserva de Contingência	535.000,00
TOTAL	53.400.000,00



PREFEITURA DO MUNICIPIO DE SAO GABRIEL

Praça Largo da Pátria, 132

13891544/0001-32

Exercício: 2021

DESPESA ORÇADA POR GRUPO

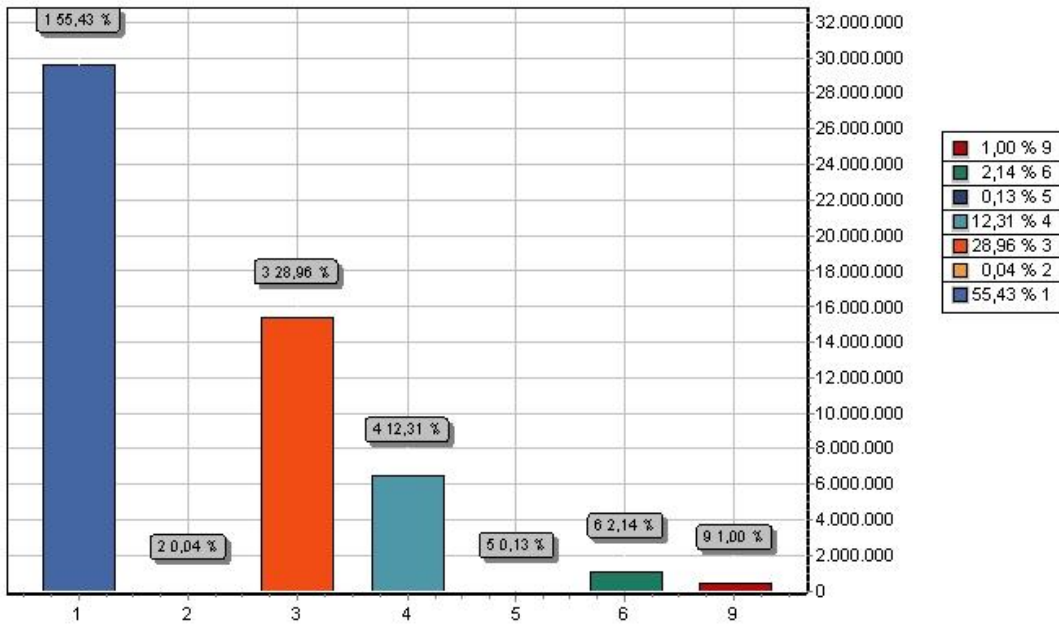

GRUPO	DOTAÇÃO
1 PESSOAL E ENCARGOS SOCIAIS	29.597.480,00
2 JUROS E ENCARGOS DA DÍVIDA	18.930,00
3 OUTRAS DESPESAS CORRENTES	15.464.440,00
4 INVESTIMENTOS	6.572.500,00
5 INVERSÕES FINANCEIRAS	68.650,00
6 AMORTIZAÇÃO DA DÍVIDA	1.143.000,00
9 RESERVA DE CONTINGÊNCIA	535.000,00
TOTAL	53.400.000,00

HIPOLITO RODRIGUES S. GOMES
PREFEITO MUNICIPAL



PREFEITURA DO MUNICIPIO DE SAO GABRIEL

Praça Largo da Pátria, 132

13891544/0001-32

Exercício: 2021

RECEITA PREVISTA

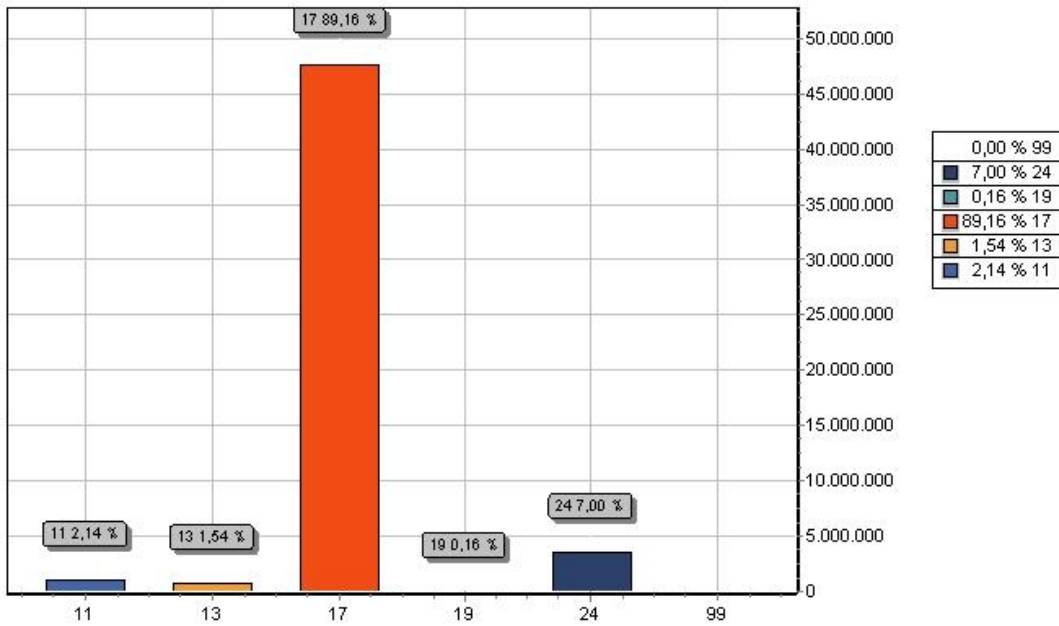

CODIGO	PREVISTO
11 IMPOSTOS, TAXAS E CONTRIBUIÇÕES DE MELHORIA	1.143.630,00
13 RECEITA PATRIMONIAL	820.100,00
17 TRANSFERENCIAS CORRENTES	47.611.170,00
19 OUTRAS RECEITAS CORRENTES	85.200,00
24 TRANSFERÊNCIAS DE CAPITAL	3.739.900,00
99 RECURSOS ARRECADADOS EM EXERCÍCIOS ANTERIORES	0,00
TOTAL	53.400.000,00

HIPOLITO RODRIGUES S. GOMES
PREFEITO MUNICIPAL



Resolução

CONSELHO MUNICIPAL DE ASSISTÊNCIA SOCIAL DE SÃO GABRIEL-BA
RESOLUÇÃO Nº 05 DE 30 DE NOVEMBRO DE 2020

**Aprova o preenchimento do questionário/
CENSO SUAS 2020**

O CONSELHO MUNICIPAL DE ASSISTÊNCIA SOCIAL - CMAS de São Gabriel, no uso de suas atribuições legais e regimentais, conferidas pela Lei Nº 8.742 de 07 de Dezembro de 19939 e conforme o disposto na Lei Municipal N.º 205 de 13 de Junho de 1997, alterada pelas Leis N.ºs 605 de 13 de Setembro de 2016 e 661 de 13 de Janeiro de 2017

RESOLVE:

Art 1º Aprovar, por unanimidade o questionário do CENSO SUAS 2020

Art. 2º - Essa Resolução entrará em vigor na data da sua publicação no Diário Oficial do Município.

São Gabriel – Ba, 30 de Novembro de 2020

Taiza Rocha Machado
Presidente do CMAS - São Gabriel - Ba

Digitalizado com CamScanner



CONSELHO MUNICIPAL DE ASSISTÊNCIA SOCIAL DE SÃO GABRIEL-BA
RESOLUÇÃO Nº 06 DE 20 DEZEMBRO DE 2020

Aprova o Demonstrativo Físico Financeiro/2019 do IGD PBF (Índice de Gestão Descentralizada do Programa Bolsa Família).

O CONSELHO MUNICIPAL DE ASSISTÊNCIA SOCIAL - CMAS de São Gabriel, no uso de suas atribuições legais e regimentais, conferidas pela Lei Nº 8.742 de 07 de Dezembro de 19939 e conforme o disposto na Lei Municipal N.º 205 de 13 de Junho de 1997, alterada pelas Leis Nºs 605 de 13 de Setembro de 2016 e 661 de 13 de Janeiro de 2017

RESOLVE:

Art 1º Aprovar, por unanimidade o Demonstrativo Físico Financeiro/2019 do IGD PBF (Índice de Gestão Descentralizada do Programa Bolsa Família).

Art. 2º - Essa Resolução entrará em vigor na data da sua publicação no Diário Oficial do Município.

São Gabriel – Ba, 20 de dezembro 2020

Taiza Rocha Machado
Presidente do Conselho Municipal de Assistência Social