# BRASIL

brasil@grupoatarde.com.br

**POLÊMICA** Viúva de Gal Costa posta foto no perfil da cantora e incomoda fãs

www.atarde.com.br/brasil

**DIREITOS** A lei federal sancionada garante acesso da população a recursos e competências digitais, midiáticas, informacionais, direitos e uso de dados

# Lula aprova Política Nacional de Educação Digital inclusiva

**MARIANA TOKARNIA**
Agência Brasil, Rio de Janeiro

O Brasil terá Política Nacional de Educação Digital (Pned) para garantir o acesso, sobretudo das populações mais vulneráveis, a recursos, ferramentas e práticas digitais. A Pned, aprovada pelo Congresso Nacional no ano passado, foi sancionada na última quarta-feira pelo presidente Luiz Inácio Lula da Silva e publicado no Diário Oficial da União.

O objetivo da Pned, conforme o texto da lei, é articular os programas, projetos e ações de municípios, estados, Distrito Federal e União, de diferentes áreas e setores governamentais, para potencializar e melhorar os resultados de políticas públicas.

A Pned tem quatro eixos de ações específicas: inclusão digital, educação digital escolar, capacitação e especialização digital e pesquisa e desenvolvimento em tecnologias da informação e comunicação.

Entre as ações previstas estão o treinamento de competências digitais, midiáticas e informacionais e a conscientização a respeito dos direitos sobre o uso e o tratamento de dados pessoais. Está prevista também a promoção da conectividade segura e da proteção dos dados da população mais vulnerável, em especial crianças e adolescentes.

Tomaz Silva / Ag. Brasil / 7.8.2018

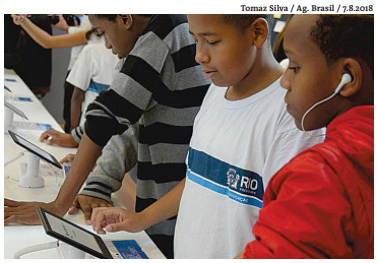

Projeto é de autoria da deputada Angela Amin (PP-SC)

## Recursos

Os recursos para a execução da política virão de dotações orçamentárias da União, dos estados, do Distrito Federal e dos municípios; de doações públicas ou privadas; do Fundo de Universalização dos Serviços de Telecomunicações, e do Fundo para o Desenvolvimento Tecnológico das Telecomunicações.

A lei prevê ainda que, para a implementação da Pned,, poderão ser firmados convênios, termos de compromisso, acordos de cooperação, termos de execução descentralizada, ajustes ou instrumentos congêneres com órgãos e entidades da administração pública federal, estadual, distrital e municipal, bem como com entidades privadas.

A lei sancionada recebeu três vetos, a pedido do Ministério da Educação (MEC), que serão analisados em sessão do Congresso Nacional. Um dos vetos é ao inciso que previa que a educação digital, com foco no letramento digital. O veto ocorreu porque, para fazer parte do currículo escolar, os conteúdos precisam passar pela aprovação do Conselho Nacional de Educação e do MEC.

Foi vetado o trecho que previa prioridade de financiamento a programas de imersão de curta duração em técnicas e linguagens computacionais - considerada não necessária. O terceiro veto trata do conceito de livro, algo que já está sendo discutido em projeto de lei que tramita no Congresso.

A Pned teve origem na Câmara dos Deputados, em setembro de 2020, em meio a pandemia de covid-19, e é de autoria da deputada Angela Amin (PP-SC).

**CRIANÇAS**

## 754 mil doses de CoronaVac reforçam vacinação

**PAULA LABOISSIÈRE**
Agência Brasil, Brasília

O Ministério da Saúde recebeu ontem 754 mil doses da CoronaVac para reforçar a vacinação contra a covid-19. A entrega faz parte de um contrato aditivo firmado com o Instituto Butantan e, de acordo com a pasta, um novo aditivo deve ser assinado nos próximos dias, garantindo a compra de 2,6 milhões de doses no total.

De acordo com o ministério, as doses já entregues estão sob análise do Instituto Nacional de Controle de Qualidade em Saúde e serão distribuídas nos próximos dias.

As primeiras doses devem ser usadas para dar continuidade à imunização de crianças de 3 a 11 anos.

O ministério informou que, ontem, o país registrou a maior queda na média móvel de mortes por covid-19 desde novembro de 2022.

---

### PREFEITURA MUNICIPAL DE ITAGIBA
CNPJ: 13.701.966/0001-06

**AVISO DE LICITAÇÃO PREGÃO ELETRÔNICO – Nº 003/2023**

O MUNICIPIO DE ITAGIBÁ, torna público que realizará no dia 26/01/2023 às 10h00min PE 003/2023, PA 270/2022. OBJETO: Registro de Preços para Futura e Eventual aquisição de Kit – Funerário e Translado – Funeral para atender a população carente do Município de Itagibá-BA. Através da plataforma: www.bnc.org.br. Demais atos no Diário Oficial do município: www.itagiba.ba.gov.br. Itagibá-BA, 13/01/2023 – Fábio Nery de Souza.

### PREFEITURA MUNICIPAL DE CANDEIAS
CNPJ N: 13.830.336/0001-23

**AVISO DE LICITAÇÃO**

A Prefeitura Municipal de Candeias/BA comunica aos interessados que irá realizar o Pregão Eletrônico nº 005/2023. Objeto – Elaboração de Registro de Preço para aquisição de MATERIAIS DE LIMPEZA (pano de chão, flanela, vassouras, lixeiras, baldes, MOP giratório, escova, bobina em plástico filme), o qual irá atender as demandas da Administração Municipal. Abertura das propostas: 26/01/2023 às 09h30min. Disputa: 26/01/2023 às 10h30min. Edital disponível no site www.licitacoes-e.com.br. Informações através do e-mail: copel.pmcandeias@gmail.com. Telefone para contato: (71) 3599-0011 ramal 3006. Candeias/BA, 12 de janeiro de 2023. Saayd Nagib Boery Ferreira – Pregoeiro.

### PREFEITURA MUNICIPAL DE ITABERABA
CNPJ N: 13.719.646/0001-75

**AVISO DE LICITAÇÃO PREGÃO ELETRÔNICO Nº PE001-2023**

O Município de Itaberaba (BA), torna público que realizará licitação na modalidade Pregão Eletrônico PE001-2023, objeto: Registro de Preços para possível e eventual contratação de empresa para apoio operacional, para prestação de serviços de mão de obra e prestação de serviços continuados de apoio as atividades operacionais e administrativas na modalidade homem-hora para atender as diversas Secretarias deste Município pelo período de doze meses , no dia 25/01/2023, as 10:00 hs. Edital e Anexos disponíveis no site www.licitacoes-e.com.br – Prefeitura de Itaberaba, situada na Av. Rio Branco, nº 617, centro, 46.880-000, Itaberaba-BA. INFORMAÇÕES - Fone (75) 3251-0593, no horário de expediente das 8:00 as 12:00hs. Este certame ocorrera através do site www.licitacoes-e.com.br, código BB 982066. PREGOEIRO: Alfredo Enrique P. Neto, Itaberaba-BA, 13 de janeiro de 2023.

### ASSOCIAÇÃO DOS FUNCIONÁRIOS PÚBLICOS DO ESTADO DA BAHIA
## EDITAL

O Presidente da Mesa da Assembleia Geral da Associação dos Funcionários Públicos do Estado da Bahia, no uso de suas atribuições e na conformidade do que estabelecem os artigos 11 (onze), 14 (quatorze) inciso I e 33 (trinta e três) do estatuto vigente, **CONVOCA** os associados para, no dia 15 de março de 2023, na sede administrativa da entidade situada à Rua Carlos Gomes, 95, Centro, nesta Capital, no horário das 08 (oito) às 17 (dezesete) horas participar das **ELEIÇÕES** para os cargos da Mesa da Assembleia Geral, do Conselho de Contas e Recursos e da Diretoria, valendo este **EDITAL**, ainda como **COMUNICAÇÃO**, para efeito do disposto no artigo 36 (trinta e seis) do mesmo estatuto (inscrição de chapa no prazo de 08 (oito) dias, a contar da publicação deste Edital). Para assegurar a inscrição de chapa a **AFPEB** funcionará nos dias 14 e 15/01/2023, (sábado e domingo), das 8h:00 às 12h:00 e das 14h:00 às 18h:00. **PUBLIQUE-SE**. Salvador, 13 de janeiro de 2023.
**Walmir Maia Rocha Lima Filho** - Presidente.

### OCEB — Tabela da Contribuição Sindical Patronal – Exercício 2023

O Sindicato e Organização das Cooperativas do Estado da Bahia – OCEB, em atendimento ao disposto no art. 605 da CLT, vem tornar pública a Tabela Sindical do exercício 2023. Os valores constantes da referida Tabela foram deliberados pela Diretoria da CNCoop e publicada no Diário Oficial da União nos dias 06, 09 e 12 de dezembro de 2022, tendo sido ratificados pelas cooperativas na Assembleia Geral Extraordinária ocorrida em 12/12/2022.
**OCEB – Registro Sindical MTE n.º 46000.004503/2000-56, filiada à FECOOP/SULENE – Registro Sindical MTE n.º 46000.016566/2003-13 e, também, a Confederação Nacional das Cooperativas - CNCOOP – Registro Sindical MTE n.º 46206.008118/2009-17, entidade sindical de grau máximo das cooperativas brasileiras.**
**Vencimento 31/01/2023 (terça-feira)**

| Faixas | Capital Social (R$) | | Alíquotas | Parcela a adicionar (R$) |
|---|---|---|---|---|
| | De | até | | |
| 1 | 0,01 | 15.519,33 | Contribuição mínima | 124,16 |
| 2 | 15.519,34 | 31.038,66 | 0,80% | - |
| 3 | 31.038,67 | 310.386,49 | 0,20% | 186,23 |
| 4 | 310.386,50 | 31.038.649,90 | 0,10% | 496,62 |
| 5 | 31.038.649,91 | 165.539.466,14 | 0,02% | 25.327,54 |
| 6 | 165.539.466,15 | "em diante" | Contribuição máxima | 58.435,43 |

A Contribuição Sindical Patronal está condicionada à autorização prévia e expressa da cooperativa conforme artigo 579 da CLT, sendo seu cálculo baseado nos artigos 580 a 589. As Cooperativas Baianas que optarem pelo recolhimento da Contribuição Sindical, independentemente de serem ou não filiadas, devem recolhê-la, na forma da lei, em favor da OCEB, Sindicato Patronal das Cooperativas no Estado da Bahia, conforme lei federal vigente.
Salvador, 11 de janeiro de 2023.
Cergio Tecchio
Presidente

### PREFEITURA MUNICIPAL DE JABORANDI

**PREGÃO PRESENCIAL N.º 001/2023** - O Município de Jaborandi - Estado da Bahia, torna público que nos termos da Lei n.º 10.520/02 e Lei n.º 8.666/93 e alterações, fará realizar Pregão Presencial para contratação de empresa especializada na prestação de serviços de limpeza, asseio e conservação dos prédios públicos próprios e locados do Município de Jaborandi - BA, abertura no dia 25/01/2023 às 09hs00min. O edital completo encontra-se na sede desta Prefeitura, sito à Av. Francisco Moreira Alves, 01, Centro ou poderá ser solicitado por e-mail pm.jaborandi@uol.com.br. Informações:(77) 3683.2138/2212, demais atos https://sai.io.org.br/ba/jaborandi/site/diariooficial.
**PREGÃO PRESENCIAL N.º 002/2023** - O Município de Jaborandi - Estado da Bahia, torna público que nos termos da Lei n.º 10.520/02 e Lei n.º 8.666/93 e alterações, fará realizar Pregão Presencial para contratação de empresa para aquisições de uniformes destinados aos alunos do Município de Jaborandi - Bahia, abertura no dia 26/01/2023 às 09hs30min. O edital completo encontra-se na sede desta Prefeitura, sito à Av. Francisco Moreira Alves, 01, Centro ou poderá ser solicitado por e-mail pm.jaborandi@uol.com.br. Informações:(77) 3683.2138/2212, demais atos https://sai.io.org.br/ba/jaborandi/site/diariooficial.
**PREGÃO PRESENCIAL N.º 003/2023** - O Município de Jaborandi - Estado da Bahia, torna público que nos termos da Lei n.º 10.520/02, Decreto Municipal n.º 1.280/13 e Lei n.º 8.666/93 e alterações, fará realizar pregão para registro de preços para futuras e eventuais contratações de empresas especializadas para realização de exames para atender aos usuários do sistema único de saúde SUS, municipes de Jaborandi, dentro dos limites e quantitativos fixados, de acordo com as necessidades assistenciais do Fundo Municipal de Saúde de Jaborandi, abertura no dia 26/01/2023 as 14hs30min. O edital completo encontra-se na sede desta Prefeitura, sito à Av. Francisco Moreira Alves, 01, Centro ou poderá ser solicitado por e-mail pm.jaborandi@uol.com.br. Informações:(77) 3683.2138/2212, demais atos https://sai.io.org.br/ba/jaborandi/site/diarioofficial.
**PREGÃO PRESENCIAL N.º 004/2023** - Município de Jaborandi - Estado da Bahia, torna público que nos termos da Lei n.º 10.520/02 e Lei n.º 8.666/93 e alterações, fará realizar Pregão Presencial para Contratação de empresa especializada para prestação de serviços e fornecimento de sistema de Gestão Pública para Esfera Municipal (executivo e legislativo) e que ofereça um Sistema único e Integrado de Execução Orçamentaria, Administração Financeira e Controle - SIAFIC, destinado as necessidades deste Município de Jaborandi - Bahia, abertura no dia 27/01/2023 as 08hs30min. O edital completo encontra-se na sede desta Prefeitura, sito à Av. Francisco Moreira Alves, 01, Centro ou poderá ser solicitado por e-mail pm.jaborandi@uol.com.br. Informações:(77) 3683.2138/2212, demais atos https://sai.io.org.br/ba/jaborandi/site/diarioofficial.
**PREGÃO PRESENCIAL N.º 005/2023** - O Município de Jaborandi - Estado da Bahia, torna público que nos termos da Lei n.º 10.520/02, Decreto Municipal n.º 1.280/13 e Lei n.º 8.666/93 e alterações, fará realizar pregão para registro de preços para futuras e eventuais aquisições de gêneros alimentícios (verduras, frutas, legumes e temperos) destinados as Secretarias Municipais de Jaborandi, abertura no dia 27/01/2023 as 14hs30min. O edital completo encontra-se na sede desta Prefeitura, sito à Av. Francisco Moreira Alves, 01, Centro ou poderá ser solicitado por e-mail pm.jaborandi@uol.com.br. Informações:(77) 3683.2138/2212, demais atos https://sai.io.org.br/ba/jaborandi/site/diarioofficial.
**PREGÃO ELETRONICO N.º 006/2023** - O Município de Jaborandi - Estado da Bahia, torna público que nos termos da Lei n.º 10.520/02, Decreto Municipal n.º 1.280/13 e Lei n.º 8.666/93 e alterações, fará realizar pregão para registro de preços para futuras e eventuais constatação de serviços de confecção de próteses dentarias destinado ao Fundo Municipal de Saúde do Município de Jaborandi, abertura no dia 30/01/2023 as 09hs00min. Edital em até 24 na Sede e no comprasgovernamentais.gov.br - UASG 986585. Informações: (77) 3683.2138/2212, https://sai.io.org.br/ba/jaborandi/site/diarioofficial. Jaborandi - Bahia, 12 de janeiro de 2023. Marcos Antônio Matos da Silva – Prefeito.

### PREFEITURA MUNICIPAL DE SERROLÂNDIA

**AVISO DE LICITAÇÃO PREGÃO PRESENCIAL Nº 001/2023** A Comissão Permanente de Licitação do Município de Serrolândia – Estado da Bahia, torna público através de seu Pregoeiro que às 09:00h do dia 25 de janeiro de 2023, acontecerá a Licitação Pregão Presencial Nº 001/2023, a qual tem como objetivo a contratação de empresa do ramo para fornecimento de veículos novos, para atender a necessidade do município de Serrolândia-BA, conforme especificações no Edital e seus anexos, informações na sede da prefeitura localizado a Praça Manoel Novaes, nº 99, ou pelo telefone: (74) 3631-2733, e-mail: copelserrol@hotmail.com. Serrolândia – BA, 13 de janeiro de 2023. Arthur Ferreira Silva Oliveira dos Santos Pregoeiro

### PREFEITURA MUNICIPAL DE LENÇÓIS
CNPJ N: 14.694.400/0001-59

PUBLICAÇÃO AVISO EDITAL LICITAÇÃO - O Município de Lençóis realizará, na Sede da Prefeitura, conforme especificações dos EDITAIS disponíveis no diário do município https://www.lencois.ba.gov.br/Site/DiarioOficial ou na sede desta Prefeitura. Tipo de julgamento: Menor Preço: PREGÃO ELETRONICO Nº 01/2023- Objeto: REGISTRO DE PREÇOS para contratação de empresa especializada na prestação de serviço de locação de estrutura como equipamento de sonorização, iluminação, palco dente outros, para a realização de festejo no município de Lençóis/BA. Recebimento das propostas até 08:00h do dia 25/01/2022 através do site https://www.licitacoes-e.com.br; Início da disputa 25/01/2023 às 09:00h. Informações: (75) 3334-1121 ou licitacaopmlencois@gmail.com. Lençóis-BA, 11 de janeiro de 2023. WENILSON DIAS DE ALMEIDA-Presidente da Comissão Permanente de Licitação

### PREFEITURA MUNICIPAL DE ITAGIBA
CNPJ: 13.701.966/0001-06

**AVISO DE LICITAÇÃO PREGÃO ELETRÔNICO – SRP – Nº 002/2023**

O MUNICIPIO DE ITAGIBÁ, torna público que realizará no dia 25/01/2023 às 10h00min PE 002/2023, PA 266/2022. OBJETO: Registro de Preços para Futura e Eventual aquisição de Pneus, protetor e Câmaras de ar para atender a demanda da frota de veículos, do Município de Itagibá. Através da plataforma: www.bnc.org.br. Demais atos no Diário Oficial do município: www.itagiba.ba.gov.br. Itagibá-BA, 13/01/2023 – Fábio Nery de Souza.

### PREFEITURA MUNICIPAL DE BARRA DA ESTIVA

**AVISO DE LICITAÇÃO - PREGÃO PRESENCIAL Nº 001/2023** O Pregoeiro de Barra da Estiva torna público o Pregão Presencial nº 001/2023 – contratação de pessoa física(s) ou jurídica (s) para locação de veículos (sem condutor) e prestação de serviços de transportes diversos para atender às Secretarias. Abertura dia 25 de janeiro de 2023 às 09:00 hs. Inf. na Prefeitura, Av. Dr. João Moisés de Oliveira, nº 01 - Centro, através do e-mail: licitacaobarra2017@gmail.com e tel: 77 3450-1616. Barra da Estiva/Ba, 12 de janeiro de 2023. Leonaldo de Novais Medeiro – Pregoeiro
**AVISO DE CREDENCIAMENTO Nº 002/2023** O Município de Barra da Estiva torna público o CREDENCIAMENTO dos interessados em prestar serviços na área da saúde (cirurgião dentista). Inf na Prefeitura – Av. Dr. João Moisés de Oliveira, nº 01 - Centro, no e-mail: licitacaobarra2017@gmail.com e tel: 77 3450-1616. Documentação para o Credenciamento deverá ser entregue na Sede da Prefeitura ou da Saúde, a partir do dia da publicação das 9:00 h às 12:00h e a primeira sessão de abertura está marcada para o dia 30/01/2023 as 10:00 h. Barra da Estiva - Bahia, 12 de janeiro de 2023. Joseniilton Reis de Queiroz – Presidente da CPL.

### megaleilões — LEILÃO DE ALIENAÇÃO FIDUCIÁRIA
**1 - LEILÃO 26/01/2023 ÀS 13H00 / 2º LEILÃO 31/01/2023 ÀS 15H00**

**Fernando José Coretto Gonçalves Pereira**, Leiloeiro Oficial inscrito na **JUCESP sob nº 844**, faz saber, através do presente Edital, que devidamente autorizado pelo **BANCO BRADESCO S/A., inscrito no CNPJ sob nº 60.746.948/0001-12**, promoverá a venda em Leilão (1º ou 2º) do imóvel abaixo descrito, nas datas, hora e local infracitados, na forma da Lei 9.514/97. **Localização do imóvel: Salvador-BA**, Bairro Mata Escura, Av. Cardeal Avelar Brandão Vilela, nº 1.057, Cond. Recanto Verde II. Na matrícula consta Apto. 62 do Bloco 10 do Tipo H4-2GT e no cadastro municipal e condomínio constam apto. 204. APARTAMENTO. Área de 54,16m². Matr. 37.591 do 2º Ríd Local. Obs.: (i) Compatível aos interessados/arrematante, certificaram-se previamente da atual numeração do apartamento objeto da citada matrícula e procederão a devida regularização, se entender necessário; (ii) Ocupado (AF). **1º Leilão: 26/01/2023, às 15:00 hs. Lance mínimo: R$ 200.584,28. 2º Leilão: 31/01/2023, às 15:00 hs. Lance mínimo: R$ 138.750,55. Condição de pagamento:** à vista, mais comissão de 5% ao Leiloeiro. Os lotes serão realizados exclusivamente pela internet, através da plataforma www.megaleiloes.com.br. Da participação on-line: O interessado deverá efetuar o cadastramento prévio perante o Leiloeiro, com até 1 hora de antecedência ao evento. O Fiduciante será comunicado das datas, horários e local de realização dos leilões, para no caso de interesse, exercer o direito de preferência na aquisição do imóvel, pelo valor da dívida, acrescida dos encargos e despesas, na forma estabelecida no parágrafo 2º-B do artigo 27 da lei 9.514/97, incluído pela lei 13.465 de 11/07/2017. **Os interessados devem consultar as condições de pagamento e venda dos imóveis disponíveis nos sites: www.bradesco.com.br e www.megaleiloes.com.br. Para mais informações - tel.: (11) 3149-4600. Fernando José Coretto Gonçalves Pereira - Leiloeiro Oficial JUCESP nº 844.**
**Mais Informações: (11) 3149-4600 I www.megaleiloes.com.br**

### PREFEITURA MUNICIPAL DE JANDAÍRA
CNPJ Nº. 13.697.206/0001-64

**PREGÃO PRESENCIAL Nº. 001/2022**

**AVISO DE LICITAÇÃO**

O PREGOEIRO torna público aos interessados que realizará licitação na modalidade **Pregão Presencial nº 001/2022, Processo Administrativo: 002/2022**, Tipo: **MENOR PREÇO POR ITEM**. Objeto: fornecimento de combustível e derivados de petróleo, visando atender a Prefeitura, Fundos Municipais e demais das Secretarias no Município de Jandaíra/Ba. SESSÃO DE ABERTURA: **às 09 horas do dia 26/01/2023.** Os interessados poderão obter o Edital no endereço eletrônico oficial da licitação – https://www.jandaira.ba.gov.br/licitacoes/ ou na Prefeitura Municipal de Jandaíra - BA, na sala da Comissão Permanente de Licitação, das 08h00min às 12h00min.
**Juan Manuel Reguera Rios Neto**
**Pregoeiro**

### PREFEITURA MUNICIPAL DE CASTRO ALVES
CNPJ N: 13.693.122/0001-52

**EXTRATO DO CONTRATO Nº 2685/2022**

extrato do contrato nº 2685/2022.processo administrativo nº 176/2022.contratante: municipio de castro Alves. contratada: consórcio do território do recôncavo objeto: contratação de empresa especializada para execução da pavimentação em paralelepipedo com meio fio econômico e calçadas em ruas da localidade do candeal, no municipio de castro alves- ba.vigência:19 de dezembro de 2022 a 19 de dezembro de 2024. valor: r$ 841.756,19 (oitocentos e quarenta e um mil, setecentos e cinquenta e seis reais e dezenove centavos). dotação orçamentária:1000 -secretaria de infraestrutura, estrada e serviços públicos.1001 - secretaria de infraestrutura, estrada e serviços públicos.1015- pavimentação e recuperação de vias públicas urbanas.44.90.51.00.00- obras e instalações.00 – recursos ordinários.24- transferência de convenio – outros (não relacionado a educação/saúde).90- operação de crédito interno. castro alves-ba, 19/12/2022. secretário municipal de infraestrutura, transporte e serviços públicos. pedro caique souza nery portaria nº 009/2019 de 09/01/2019.

**EXTRATO DA DISPENSA 176/2022**

Contratada: Consorcio do Território do Recôncavo, CNPJ: 19.964.230/0001-07. Objeto: Contratação de empresa especializada para a execução da pavimentação em paralelepipedo com meio fio econômico e calçadas em ruas da localidade do Candeal, no municipio de Castro Alves – BA. Art. 24, inciso XXII, da lei 8.666/93. R$ 841.756,19 (oitocentos e quarenta e um mil, setecentos e cinquenta e seis reais e dezenove centavos). Dotação orçamentária: Org.10.00-Secretaria de Infraestrutura, Estradas e Serviços Públicos, Unid.10.01- Secretaria de Infraestrutura, Estradas e Serviços Públicos, PA-1015- Pavimentação e Recuperação de vias públicas urbanas, 44.90.51.00.00- Obras e Instalações, 00- Recursos Ordinários, 90 – Operação de Crédito internas, 24 – Transferências de Convênios. Castro Alves-BA, 19 de dezembro de 2022.Secretário Municipal De Infraestrutura, Transporte E Serviços Públicos. Pedro Caique Souza Nery

**AVISO DE LICITAÇÃO - CREDENCIAMENTO 006-2023**

A PMCA, através da Secretaria Municipal de Educação, mediante ato da Comissão especial de Credenciamento nº 044/2023 torna público aos interessados que realizará Credenciamento nº 006/2023 Processo Administrativo nº 010/2023. Objeto: LOCAÇÃO DE VEÍCULOS A FIM ATENDER AS DEMANDAS DA SECRETARIA MUNICIPAL DE EDUCAÇÃO DO MUNICÍPIO DE CASTRO ALVES-BA. Abertura do credenciamento à partir do dia 16/01/2023 as 09:00hrs na PREFEITURA MUNICIPAL DE CASTRO ALVES, localizada na Praça da Liberdade, 376, Centro. Edital em: http://sai.io.org.br/ba/castroalves/site/licitacoes. Castro Alves – BA, 13/01/2023. Icaro Aragão. Presidente da CPL

**AVISO DE LICITAÇÃO - CREDENCIAMENTO 007-2023**

A PMCA, torna público aos interessados que realizará CD 007/2023 PA 011/2023. Objeto: CONTRATAÇÃO DE PESSOA JURÍDICA PARA FORNECIMENTO DE MATERIAL E UTENSÍLIOS DE LIMPEZA PARA ATENDER AS NECESSIDADES DAS SECRETARIAS DO MUNICIPIO DE CASTRO ALVES BA. Edital em: https://sai.io.org.br/ba/castroalves/site/licitacoes Abertura: 16/01/2023 as 09:00hrs na PREFEITURA MUNICIPAL DE CASTRO ALVES, localizada na Praça da Liberdade, 376, Centro. Castro Alves – BA, 13/01/2023. Icaro Aragão. Presidente da CPL

### PREFEITURA MUNICIPAL DE IRECÊ

**PREGÃO PRESENCIAL SRP 02/2023.** Objeto: aquisição de material de expediente (escritório). Menor preço por lote. Dia 30/01/23 as 9h. Local/Informações: na CPL. Ireci/Ba, 13 de janeiro de 2023. Carla Cristiane Rocha Ferreira. Pregoeira.

### PREFEITURA MUNICIPAL DE CASA NOVA
CNPJ: 13.691.811/0001-28

AVISO DE TOMADA DE PREÇO nº 001/2023 - PA nº 009/2023; Objeto: contratação de empresa para **prestação de serviços de engenharia relativos a conclusão da obra de implantação do Esgotamento Sanitário do Município de Casa Nova, conforme reprogramação do termo de compromisso nº 236761-80/2007 PAC MDR.** Tipo: menor preço global; abertura dia 30/01/2023 as 09:00horas. Retirada do edital: nos sites www.casanova.ba.gov.br; Casa Nova-BA, 11/01/2023. Anderson Nunes de Matos – Presidente da CPL.

### PREFEITURA MUNICIPAL DE VÁRZEA NOVA
CNPJ: 13.231.006/0001-11

**AVISO DE LICITAÇÃO**

COMISSÃO PERMANENTE DE LICITAÇÃO – CPL
A Prefeitura Municipal de Várzea Nova - BA, torna público para conhecimento dos interessados, que será realizado PREGÃO ELETRÔNICO Nº 001/2023, PROCESSO ADMINISTRATIVO Nº: 010/2023, que tem por OBJETO a Contratação de empresa para prestação de serviços de transporte em geral para atendimento das demandas do Município de Várzea Nova – BA, conforme especificações e condições constantes no edital e seus anexos. SESSÃO DE DISPUTA DE PREÇOS: 25/01/2023 às 16h00m. (HORÁRIO DE BRASÍLIA)
O acesso ao edital será através do endereço eletrônico www.licitacoes-e.com.br. Várzea Nova – Bahia, 12 de janeiro de 2023. DELLEON ZACARIAS MONTENEGRO – Pregoeiro Oficial

### PREFEITURA MUNICIPAL DE UAUÁ

**CONTRATO 01/23. PA 157/22. TP 11/22.** Contratada: Vaza Barris Construções e Serviços EIRELI, CNPJ 27.260.149/0001-66. Objeto: construção de uma Unidade Básica de Saúde – UBS no povoado de São Paulo (Termo de Convênio 088/2022). Valor: R$ 1.010.362,78. Vigência: 12 meses, a contar da data da emissão da ordem de serviço – execução: 12 meses. Assinatura: 11/01/23. ////////////// **ADIAMENTO: TOMADA DE PREÇO 13/2022.** Torna público o ADIAMENTO do certame, objeto: manutenção de estradas vicinais do município. Convênio 923504/2021 (SICONV). Fica alterada a data para 20/01/23 às 9h. Tal alteração ocorre pelo fato dos servidores que compõem a COPEL estarem realizando curso de capacitação da Nova Lei de Licitações entre nos dias 18 e 19/01/23. Uauá/Ba, 12 de janeiro de 2023. Pedro Morais Ribeiro. Presidente COPEL.

### PREFEITURA MUNICIPAL DE CASA NOVA
CNPJ: 13.691.811/0001-28

**AVISO DE PREGÃO ELETRÔNICO Nº 003/2022**

A Prefeitura Municipal de Casa Nova-BA, torna público que realizará licitação na modalidade PREGÃO na forma ELETRÔNICA, Nº 003/2023 – PA 008/2023, do tipo MENOR PREÇO POR ITEM, cujo objeto é o Registro de preço para possível e eventual aquisição de 01 IMPRESSORA E 02 NOTEBOOKS visando atender as necessidades da Secretaria de Assistência Social; RECEBIMENTO DAS PROPOSTAS: a partir do dia 13/01/2023 às 9h. DO ENCERRAMENTO DAS PROPOSTAS: dia 25/01/2023 as 09:00 horas; INÍCIO DA SESSÃO DE DISPUTA DE PREÇOS: A partir do dia 25/01/2023 as 09:01 horas. Edital e informações: www.casanova.ba.gov.br; portaldecompraspublicas.com.br. Anderson Nunes de Matos – Pregoeiro.

### Na luta de sempre por um novo amanhã — SINDICATO DOS BANCÁRIOS DE JEQUIÉ E REGIÃO
## EDITAL DE CONVOCAÇÃO
## ASSEMBLEIA GERAL ORDINÁRIA

O **SINDICATO DOS BANCÁRIOS DE JEQUIÉ E REGIÃO**, sito à Rua Antônio Soares Pereira, 155, bairro do Jequiezinho nesta cidade, CNPJ nº 13.243.670/0001-80, através do seu presidente abaixo assinado e em cumprimento do disposto em Estatuto, artigo 17, parágrafo 1º, convoca todos os **BANCÁRIOS ASSOCIADOS** lotados em sua base territorial para uma **ASSEMBLEIA GERAL ORDINÁRIA**, a realizar-se no dia **26 de Janeiro de 2023, Quinta-Feira às 18:00h**, em primeira convocação e às **18:30h em segunda e última convocação**, a ser realizada na sede da entidade, com a finalidade de discutir e deliberar a respeito da seguintes ordem do dia: **1º Discussão da prestação de contas exercício 2022; 2º Discussão da previsão orçamentária para o exercício 2023; 3º Discussão e aprovação do parecer do Conselho Fiscal sobre itens acima.** Jequié (Ba), 13 de janeiro de 2023. **Fabiano Nascimento Miranda - Presidente.**

### PREFEITURA MUNICIPAL DE VALENCA
CNPJ N: 14.235.899/0001-35

**PREGÃO ELETRÔNICO Nº. 003/2023 (SISTEMA DE REGISTRO DE PREÇO)**

O Pregoeiro torna público aos interessados que se realizará licitação na modalidade Pregão Eletrônico nº 003/2023 (SISTEMA DE REGISTRO DE PREÇO), Processo Administrativo nº 009/2023. Tipo: Menor Preço por Item. Objeto: Seleção de propostas para futura e eventual aquisição de coletes balísticos para adequar as condições ocupacionais dos trabalhadores do município de Valença/BA, conforme descrição e quantidades constantes no termo de referência. Acolhimento das Propostas: 10h00min do 20/01/2023 até as 10h00min do 25/01/2023. Abertura das Propostas: 25/01/2023, às 10h00min. Disputa: 25/01/2023 às 10h30min. Endereço Eletrônico: https://www.licitacoes-e.com.br. Nº da Licitação no licitacoes-e: 982300. Edital: Disponível na plataforma e no portal da Prefeitura Municipal de Valença no sítio https://www.valenca.ba.gov.br/site/editais. Valença/BA, 13 de janeiro de 2023. Hugo da Silva Andrade - Pregoeiro.

### PREFEITURA MUNICIPAL DE JOÃO DOURADO

**1º ADITAMENTO AO CONTRATO 205/21-01**. PA 205/21. PE 12/21. Objeto: serviços de coleta, acondicionamento, transporte, tratamento, descaracterização e destinação final de resíduos sólidos ou oleosos (grupos "A", "B" E "E"). Contratada: Retectecnologia em Resíduos EIRELI, CNPJ/ME 02.524.491/0001-03. Renovam-se os prazos e valores proporcionalmente, por 12 meses, mantendo seus efeitos a partir de 01/12/22, tendo como novo termo final o dia 30/11/23. Para a nova vigência contratual o valor global do contrato mantido sem qualquer reajuste, mantendo-se em R$46.500,00. Assinatura: 18/11/22. ////////////// **1º ADITAMENTO AO CONTRATO 244/21-01. PA 244/21.** Inexigibilidade 33/21. Objeto: médico radiologista especializado. Contratada: Virgilio Oliveira Barreto, CNPJ/MF 20.934.210/0001-64. Renovam-se os prazos e valores proporcionalmente, por 12 meses, mantendo seus efeitos a partir de 20/11/22, tendo como novo termo final o dia 19/11/23. Para a nova vigência contratual o valor global do contrato será mantido sem qualquer reajuste em R$60.000,00. Assinatura: 18/11/22. ////////////// **2º ADITAMENTO AO CONTRATO 092/2021. PA 125/21**. Dispensa de licitação 65/21. Objeto: serviços de seguro total dos veículos lotados nas secretarias municipais. Contratada: Porto Seguro Companhia de Seguros Gerais, CNPJ/MF 61.198.164/0001-60. Renovam-se os prazos e valores proporcionalmente, por 12 meses, tendo como no termo final o dia 31.12.23. Para a nova vigência contratual o valor global do contrato será de R$15.654,92. Assinatura: 30/12/22. ////////////// **1º ADITAMENTO AO CONTRATO 255/21-03.** PA 255/21. PE 16/21. Objeto: serviço de seguro veicular da frota do município. Contratada: Porto Seguro Companhia de Seguros Gerais, CNPJ/MF 61.198.164/0001-60. Renovam-se os prazos e valores proporcionalmente, por 12 meses, mantendo seus efeitos a partir de 09/01/23, tendo como novo termo final o dia 08/01/24. Para a nova vigência contratual o valor global do contrato será de R$ 581,69. Assinatura: 02/01/23. ////////////// **2º TERMO DE ADITAMENTO À ARP. PA 163/22.** PE SRP 35/22. Objeto: aquisição de medicamentos. Contratada: Mais Saude Material Hospitalar LTDA, CNPJ/MF 17.406.286/0001-02. Reequilibram-se os valores previstos no referido instrumento, atualizando-se da seguinte forma: ITEM:001 - LOTE: 01 - CÓDIGO: 167825 - ESPECIFICAÇÃO: ÁGUA PARA INJEÇÃO APIROGÊNICA EM EMBALAGEM PLASTICA COM 500 ML - MARCA: FARMACE - UND: AMP - VALOR ATA: R$5,00 - VALOR REEQ.: R$9,06 - ITEM:003 - LOTE:01 - CÓDIGO: 167827 - ESPECIFICAÇÃO: SOLUÇÃO DE CLORETO DE SÓDIO À 0,9% 100 ML EM SISTEMA FECHADO - MARCA: FRESENIUS - UND: AMP - VALOR ATA: R$6,81 - VALOR REEQ.: R$11,02 - ITEM:004 - LOTE:01 - CÓDIGO: 167828 - ESPECIFICAÇÃO: SOLUÇÃO DE CLORETO DE SÓDIO À 0,9% 250 ML EM SISTEMA FECHADO - MARCA: FRESENIUS - UND: AMP - VALOR ATA: R$6,81 - VALOR REEQ.: R$13,70 - ITEM: 092 - LOTE: 05 - CÓDIGO: 158889 - ESPECIFICAÇÃO: METRONIDAZOL SOLUÇÃO 0,5% 100 ML SISTEMA FECHADO - MARCA: FARMACE - UND: AMP - VALOR ATA: R$8,40- VALOR REEQ.: R$15,61. Assinatura: 08/12/22. ////////// ////////////////////////////////////////// **AVISO: PREGÃO ELETRÔNICO 03/2023. NOVA DATA – PA 08/23.** Objeto: aquisição de gêneros alimentícios. As 9h, 25/01/23. Local: www.portaldecompraspublicas.com.br/. Informações/Edital: http://www.joaodourado.ba.gov.br/licitacoes. Demais atos: DOM. João Dourado/Ba, 12 de janeiro de 2023. Diego Cardoso Dourado. Secretário de Administração.