

Legenda	
	Registro bruto de gaveta ABNT c/ canopla cromada - RG
	Tubulação - água fria

Legenda das indicações	
DH	Ducha higiênica - 20mm x 1/2"
LV	Lavatório
PIA	Pia de cozinha - 25mm x 3/4"
RG	Registro bruto de gaveta ABNT c/ canopla cromada
TLR	Tanque de lavar roupas - 25mm x 3/4"
VS	Vaso sanitário com caixa acoplada - 1/2"

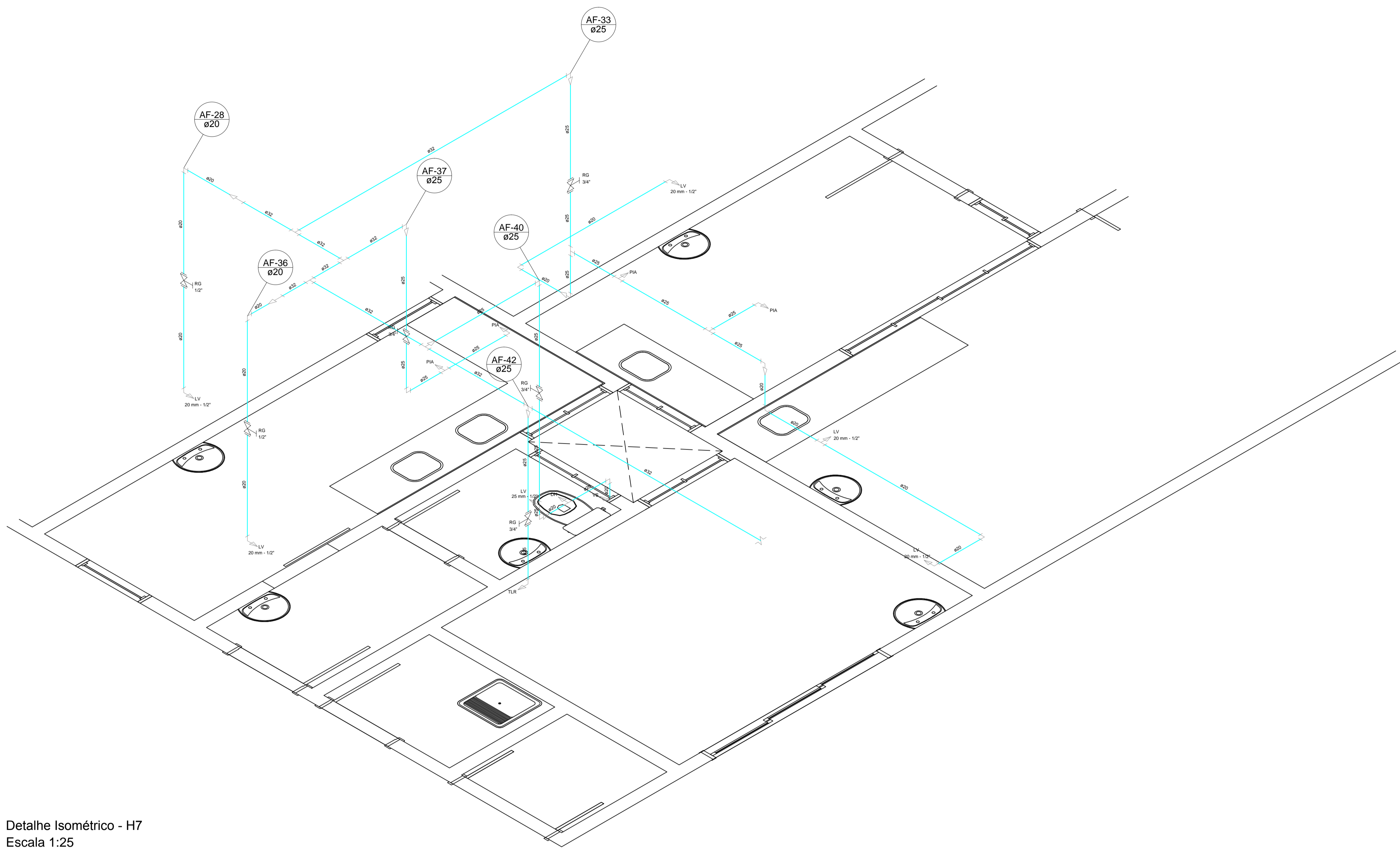

Detalhe Isométrico - H7
Escala 1:25

PROPRIETÁRIO:

RESP. TÉCNICO: MÁRCIO ANTÔNIO M. DA SILVA
ENGENHEIRO CIVIL
CREA - BA Nº: 26.291 / D

TÍTULO: REFORMA DO HOSPITAL MUNICIPAL DR. BENEDITO NEY PROJETO HIDRÁULICO - DETALHE ISOMÉTRICO VII	PRANCHA: HID 09
PROPRIETÁRIO: PREFEITURA MUNICIPAL DE JOÃO DOURADO	REVISÕES:
ENDEREÇO: RUA SANTO AMARO, S/Nº, CENTRO JOÃO DOURADO - BA	
DATA: OUTUBRO/2018 DESENHO: GABRIEL SMJ	ESCALA: INDICADA