

DEPÓSITO DE LIXO
FOTO SATÉLITE - 03/2019

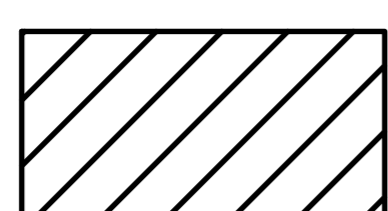

ÁREA DO DEPÓSITO DE LIXO

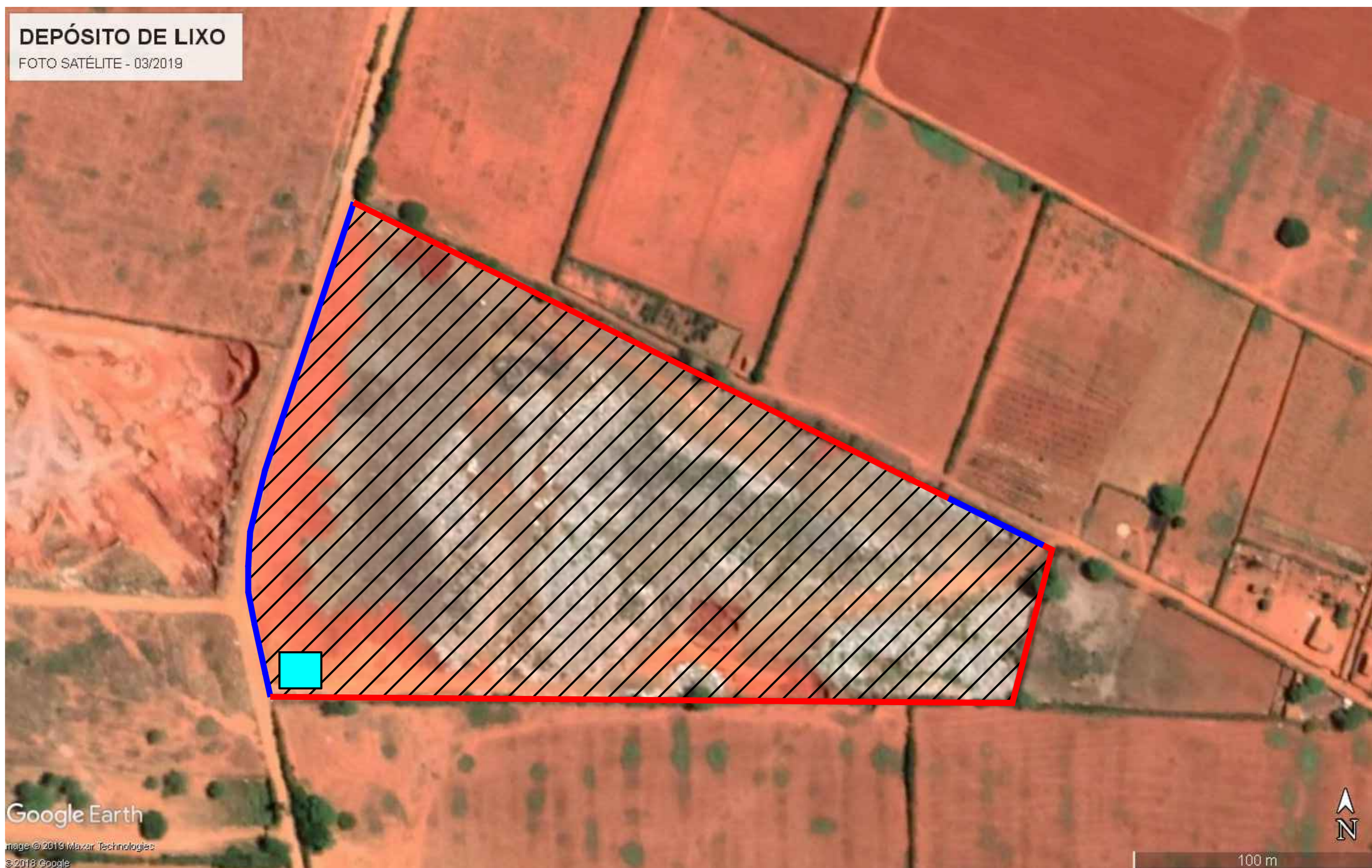

CERCA VIVA A SER CONSTRUÍDA



CERCA VIVA EXISTENTE



GUARITA A SER CONSTRUÍDA

PROJETO: FECHAMENTO DEPÓSITO DE LIXO

PROPRIETÁRIO: PREF. MUNIC. DE JOÃO DOURADO

ASSUNTO: DETALHES DOS SERVIÇOS

FOLHA: 01

DESENHO: ENG. CASSIANO DOURADO - 43938-D

DATA: 02-11-2019

ESCALA: S/ESCALA