

Legenda	
	Registro bruto de gaveta ABNT c/ canopla cromada - RG
	Registro de Pressão c/ canopla cromada - RP
	Tubulação - água fria

Legenda das indicações	
CH	Chuveiro - 25mm x 3/4"
DH	Ducha higiênica
LV	Lavatório
PIA	Pia de cozinha - 25mm x 1/2"
PU	Purificador de água - 25mm x 1/2"
RG	Registro bruto de gaveta ABNT c/ canopla cromada
RP	Registro de pressão c/ canopla cromada - 3/4"
VS	Vaso sanitário com caixa acoplada - 1/2"

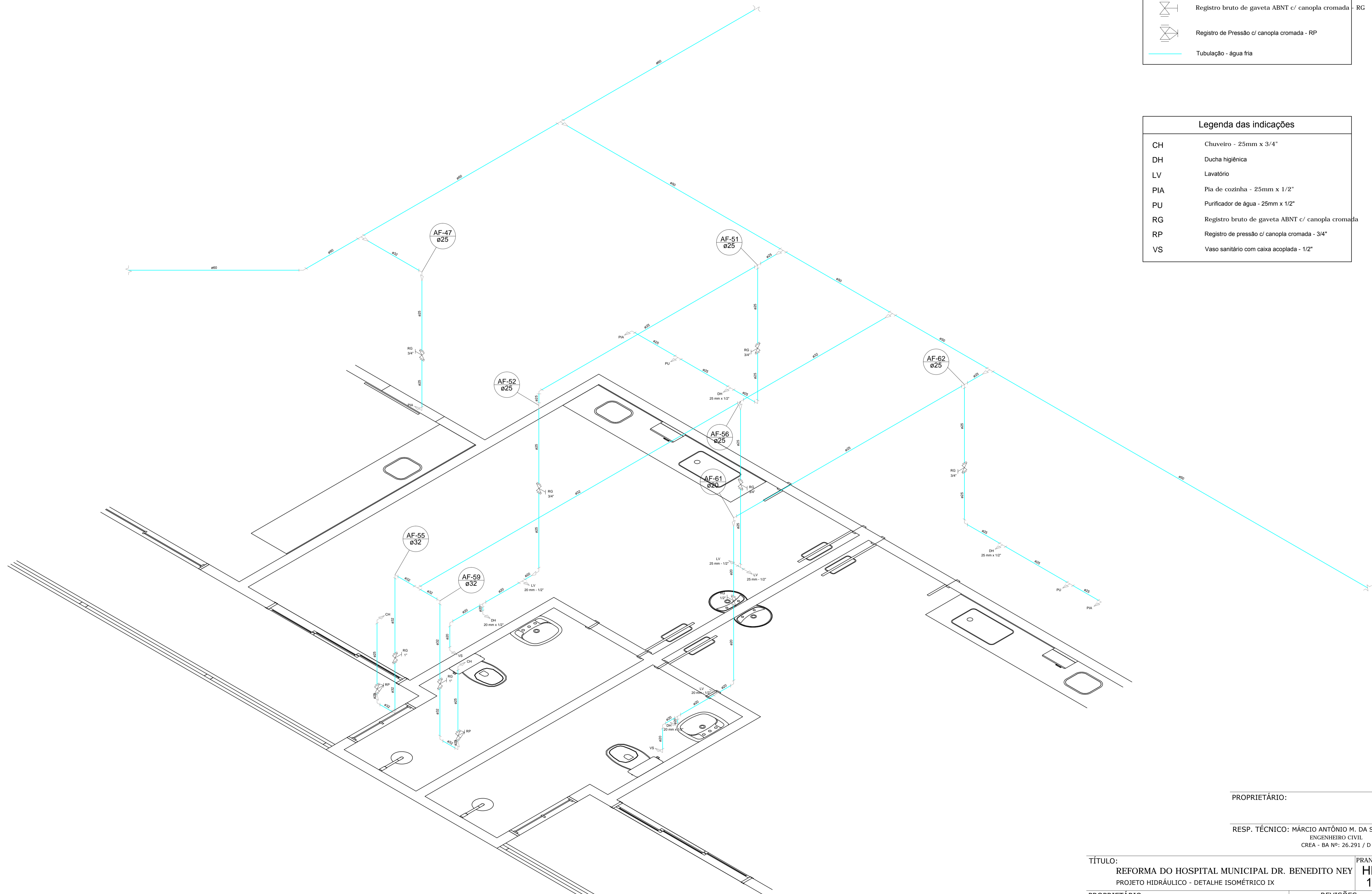

Detalhe Isométrico - H9  
Escala 1:25

PROPRIETÁRIO:  
  
RESP. TÉCNICO: MÁRCIO ANTÔNIO M. DA SILVA  
ENGENHEIRO CIVIL  
CREA - BA Nº: 26.291 / D

TÍTULO: REFORMA DO HOSPITAL MUNICIPAL DR. BENEDITO NEY PROJETO HIDRÁULICO - DETALHE ISOMÉTRICO IX	PRANCHA: <b>HID</b> <b>11</b>
PROPRIETÁRIO: PREFEITURA MUNICIPAL DE JOÃO DOURADO	REVISÕES:
ENDEREÇO: RUA SANTO AMARO, S/Nº, CENTRO JOÃO DOURADO - BA	
DATA: OUTUBRO/2018   DESENHO: GABRIEL SMJ	ESCALA: INDICADA