

DETALHES ESTRUTURAL

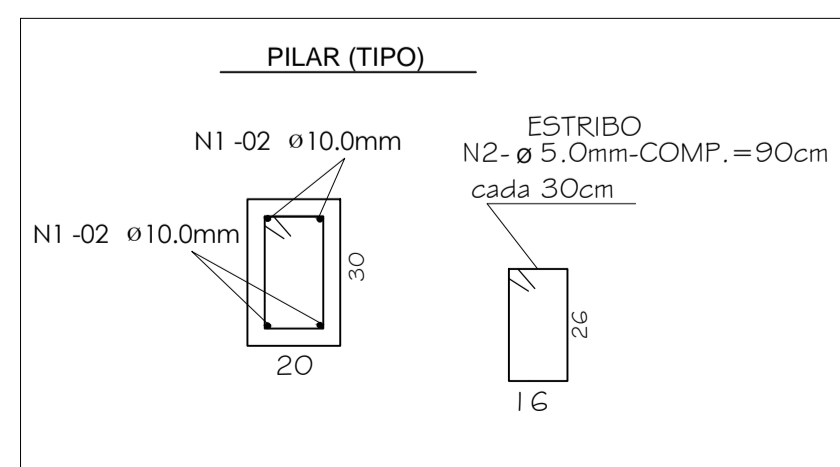

DETALHES ESTRUTURAL

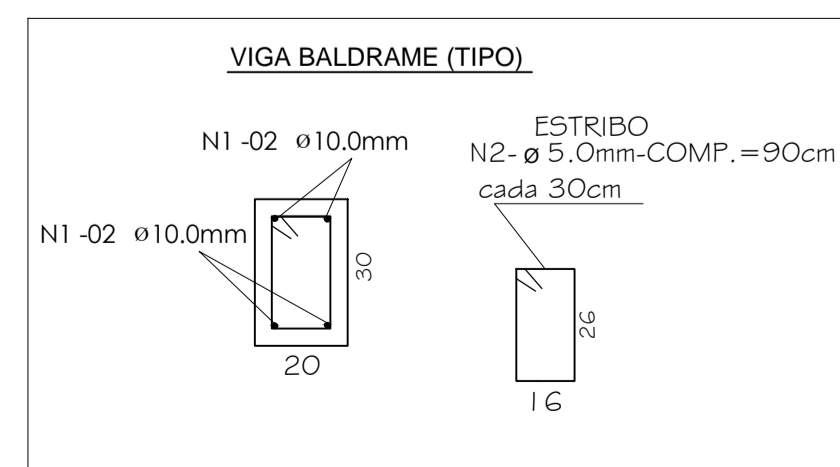

DETALHES ESTRUTURAL

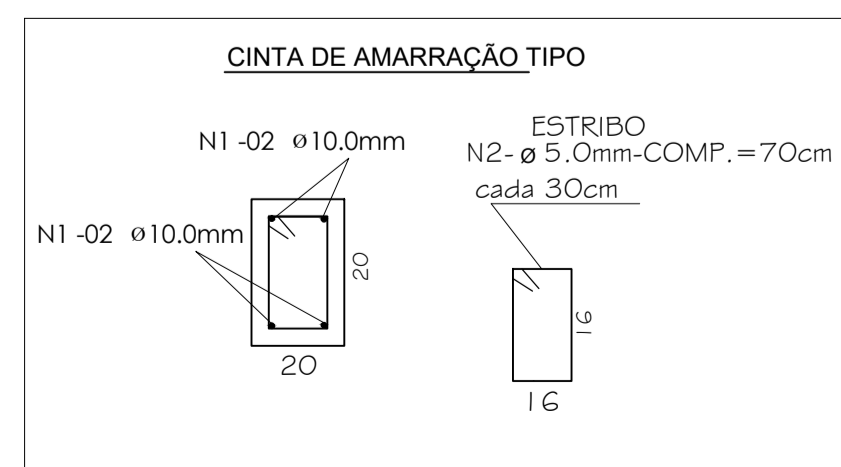

QUANTIDADE DE PILARES - 57 UNIDADES



Prefeitura Municipal de João Dourado

Projeto Campo Society

ASSUNTO DA PRANCHA:
Planta Estrutural

PROPRIETÁRIO:
Prefeitura Municipal de João Dourado

SITO:
Sede

AUTOR DO PROJETO:
Maicon Douglas A. Dourado

PRANCHA: ESCALA: DATA:
2/10 Indicada Março / 2022

ÁREA DO TERRENO -
ÁREA CONSTRUÍDA -
TAXA DE OCUPAÇÃO -

PREFEITURA MUNICIPAL DE JOÃO DOURADO

Processo nº: _____
Conferido por: _____
Aprovado por: _____
Data: _____ de _____ de _____

Declaro que a aprovação do projeto por parte da Prefeitura Municipal de João Dourado e demais órgãos competentes, não implica no reconhecimento quanto ao direito de propriedade do terreno.

Proprietário
Prefeitura Municipal de João Dourado

Responsável Técnico
Maicon Douglas
Eng. Civil - CREA-BA
ART OBRA / SERVIÇO
Nº BA

CÓPIA NÃO AUTORIZADA: Obedecendo ao disposto pela legislação em vigor, o projeto elaborado só poderá ser utilizado pelo Contratante para os fins e locais aqui indicados. Caso ocorram modificações de endereço, ou ainda repetições da construção, este projeto poderá ser executado somente com a concordância expressa por parte da empresa.