LEGENDA - Setores

- ADM
- AMBULATÓRIO
- APOIO
- CENTRO CIRURGICO
- CIRCULAÇÃO
- CME
- EMERGÊNCIA
- ESTAR
- FARMÁCIA
- IMAGEM
- INTERNAÇÃO
- LABORATÓRIO
- LAVANDERIA
- MATERIAIS E LIMPEZA
- NECROTÉRIO
- NUTRIÇÃO
- RECEPÇÃO
- SANITÁRIO
- ÁREA EXTERNA

2 PLANTA SETORIAL
F04 1 : 300

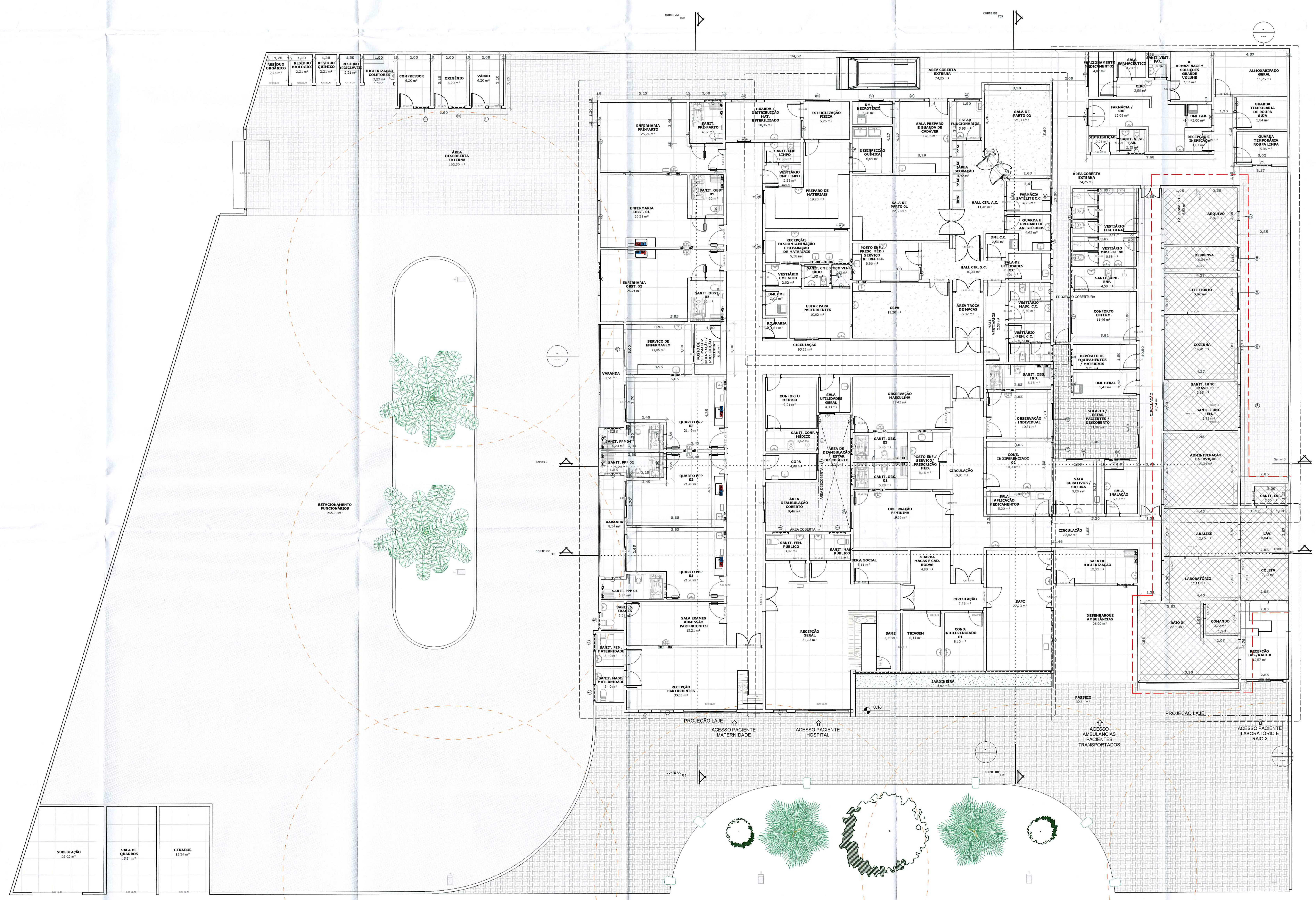

1 PLANTA BAIXA TÉRREO
F04 1 : 100

.QTO - PORTAS

Familia	QT	COMPRIMENTO	ALTURA
ALUMÍNIO - CORRER - 3FOLHAS	7	2,200	2,400
ALUMÍNIO - CORRER - 4FOLHAS	2	3,200	2,600
PORTA	6	1,200	2,100
PORTA	1	0,900	1,050
PORTA	1	0,800	1,050
PORTA	5	1,500	2,100
PORTA	1	1,600	2,100
PORTA DE CORRER INTERNA	1	0,800	2,100
PORTA DE CORRER INTERNA	1	0,900	2,100
PORTA DE CORRER INTERNA	1	0,700	2,100
PORTA HOSPITAL DUPLA ABERTURA	5	1,100	2,100
PORTA HOSPITAL DUPLA ABERTURA	5	1,200	2,100
PORTA HOSPITAL DUPLA ABERTURA COM BARRA	7	1,200	2,100
porta semi-oca	5	0,700	2,100
porta semi-oca	40	0,800	2,100
porta semi-oca	5	0,900	2,100
porta semi-oca1	9	0,600	1,800
porta semi-oca com barra	9	0,800	2,100
PORTA VAI-E-VEM - 2 FOLHAS	4	1,500	2,100
PORTÃO BASCULANTE - 1 FOLHA	1	4,000	2,400
Portão de correr duplo - chapa dobrada	3	3,000	2,100
Portão de correr duplo - chapa dobrada	2	1,730	2,100
Portão de correr duplo - chapa dobrada	3	1,200	2,100
Portão_metalico	3	0,800	2,100
	127		

.QTO - JANELAS

CÓD	QT	Familia	COMPRIMENTO	ALTURA	PEITORIL	ÁREA
GUICHÊ	5	JANELA	0,800	0,800		3,20 m²
J01	3	JANELA	0,800	0,500	1,600	1,20 m²
J02	24	JANELA	1,000	0,500	1,600	12,00 m²
J03	2	JANELA	1,200	0,500	1,600	1,20 m²
J04	3	JANELA	1,000	1,300	0,800	3,90 m²
J05	7	JANELA	1,500	1,300	0,800	13,65 m²
J06	5	JANELA	2,000	1,300	0,800	13,00 m²
J07	1	JANELA	1,100	1,700	0,400	1,87 m²
J08	3	JANELA	0,800	2,350	0,250	5,64 m²
J09	1	JANELA	11,720	0,800	2,200	9,38 m²
J10	1	JANELA	3,600	0,800	2,200	2,88 m²
J11	1	JANELA	0,800	1,100	1,000	0,88 m²
J12	1	JANELA	0,900	0,500	1,600	0,45 m²
J13	1	JANELA	2,350	1,350	0,750	3,17 m²
J14	1	JANELA	0,800	1,300	0,800	1,04 m²
J15	3	JANELA	0,900	1,300	0,800	3,51 m²

Levantamento do material do piso

Material: Marca	Material: Descrição
1	PISO DE ALTA RESISTÊNCIA A CONSTRUIR
2	CERÂMICA 60x60cm TIPO A, PEI 5, ANTI-DERRAPANTE A CONSTRUIR
3	PISO INTERTRAVADO CINZA 10x20x5cm A CONSTRUIR
4	PISO VINÍLICO EM MANTA CONDUTIVO A CONSTRUIR
6	PISO ALTA RESISTÊNCIA EXISTENTE
7	CERÂMICA EXISTENTE

Levantamento do material de parede

Material: Marca	Material: Descrição
1	PINTURA ACRÍLICA LAVÁVEL SOBRE PAREDE EMASSADA ATÉ FORRO
2	CERAMICA PAREDE 30X60, JUNTA SECA E REJUNTE EPOXI ATÉ FORRO
3	PINTURA EPOXI EPOXI SOBRE MASSA CORRIDA
4	PAREDE BARITADA
5	CERAMICA EXISTENTE 10X10 MEIA PAREDE

.AR - ÁREAS DE ACABAMENTO DO PISO

Departamento	NOME	ÁREA	PERÍMETRO	Acabamento base
ADM	ADMINISTRAÇÃO E SERVIÇOS	19,34 m²	17,590	GRANILITE EXISTENTE
ADM	FATURAMENTO	6,53 m²	10,600	GRANILITE EXISTENTE
ADM	SAME	4,49 m²	9,500	GRANILITE EXISTENTE
ADM	ARQUIVO	7,97 m²	11,460	GRANILITE EXISTENTE
		38,33 m²	49,150	
AMBULATÓRIO	OBSERVAÇÃO MASCULINA	18,43 m²	18,000	GRANILITE
AMBULATÓRIO	POSTO ENF./ SERVIÇO/ PRESCRIÇÃO MÉD.	8,16 m²	11,600	GRANILITE
AMBULATÓRIO	OBSERVAÇÃO FEMININA	19,66 m²	18,420	GRANILITE
AMBULATÓRIO	SERV. SOCIAL	6,11 m²	10,300	GRANILITE
AMBULATÓRIO	OBSERVAÇÃO INDIVIDUAL	10,71 m²	13,263	GRANILITE
AMBULATÓRIO	CONS. INDIFERENCIADO 02	10,98 m²	13,403	GRANILITE
AMBULATÓRIO	SALA APLICAÇÃO MEDICAMENTOS	5,20 m²	10,403	GRANILITE
AMBULATÓRIO	TRIAGEM	8,11 m²	11,600	GRANILITE
AMBULATÓRIO	CONS. INDIFERENCIADO 01	8,10 m²	11,597	GRANILITE
AMBULATÓRIO	SALA CURATIVOS / SUTURA	9,09 m²	12,070	GRANILITE
AMBULATÓRIO	SALA INALAÇÃO	6,19 m²	10,230	GRANILITE
AMBULATÓRIO	SALA EXAMES ADMISSÃO PARTURIENTES	15,21 m²	16,900	GRANILITE
		125,93 m²	157,785	
APOIO	CONFORTO MÉDICO	9,21 m²	12,140	GRANILITE
		9,21 m²	12,140	
CENTRO CIRURGICO	POSTO ENF./ PRESC. MÉD./ SERVIÇO ENFERM. C.C.	8,86 m²	12,429	PISO VINILICO DISSIPATIVO
CENTRO CIRURGICO	CRPA	19,30 m²	18,300	GRANILITE
CENTRO CIRURGICO	SALA DE PARTO 01	22,58 m²	19,420	PISO VINILICO DISSIPATIVO
CENTRO CIRURGICO	GUARDA E PREPARO DE ANESTÉSICOS	4,65 m²	9,560	GRANILITE
CENTRO CIRURGICO	FARMÁCIA SATÉLITE C.C.	4,76 m²	8,860	GRANILITE
CENTRO CIRURGICO	SALA DE PARTO 02	21,00 m²	18,244	PISO VINILICO DISSIPATIVO
CENTRO CIRURGICO	HALL CIR. S.C.	10,33 m²	15,860	PISO VINILICO DISSIPATIVO
CENTRO CIRURGICO	HALL CIR. A.C.	11,46 m²	18,181	PISO VINILICO DISSIPATIVO
CENTRO CIRURGICO	ÁREA TROCA DE MACAS	5,02 m²	9,127	PISO VINILICO DISSIPATIVO
		107,96 m²	129,981	
CIRCULAÇÃO	HALL VESTIÁRIOS	5,58 m²	11,803	GRANILITE
CIRCULAÇÃO	CIRCULAÇÃO	7,76 m²	12,897	GRANILITE
CIRCULAÇÃO	CIRCULAÇÃO	19,91 m²	25,237	GRANILITE
CIRCULAÇÃO	CIRCULAÇÃO	23,82 m²	31,353	GRANILITE
CIRCULAÇÃO	CIRCULAÇÃO	93,82 m²	93,636	GRANILITE
		150,89 m²	174,926	
CME	VESTIÁRIO CME SUJO	2,82 m²	6,940	GRANILITE
CME	PREPARO DE MATERIAIS	19,90 m²	20,438	GRANILITE
CME	GUARDA / DISTRIBUIÇÃO MAT. ESTERILIZADO	10,06 m²	13,422	GRANILITE
		32,78 m²	40,800	
EMERGÊNCIA	SAPC	27,73 m²	22,103	GRANILITE
		27,73 m²	22,103	
ESTAR	ÁREA DEAMBULAÇÃO COBERTO	9,46 m²	12,310	GRANILITE
		9,46 m²	12,310	
IMAGEM	RAIO X	22,58 m²	20,920	GRANILITE
IMAGEM	COMANDO	3,72 m²	7,720	GRANILITE
IMAGEM	RECEPÇÃO LAB./RAIO-X	12,57 m²	14,820	GRANILITE
		38,88 m²	43,460	
INTERNAÇÃO	ENFERMARIA PRÉ-PARTO	25,24 m²	23,140	CERAMICA
INTERNAÇÃO	ENFERMARIA OBST. 01	26,21 m²	23,400	GRANILITE
INTERNAÇÃO	ENFERMARIA OBST. 02	26,21 m²	23,400	CERAMICA
INTERNAÇÃO	SERVIÇO DE ENFERMAGEM	11,85 m²	13,900	GRANILITE
INTERNAÇÃO	QUARTO PPP 03	21,49 m²	20,400	GRANILITE
INTERNAÇÃO	QUARTO PPP 02	21,49 m²	20,400	GRANILITE
INTERNAÇÃO	QUARTO PPP 01	21,20 m²	20,300	GRANILITE
INTERNAÇÃO	POSTO DE ENFERMAGEM INTERNAÇÃO / PRESCRIÇÃO MÉDICA	5,25 m²	9,500	GRANILITE
		158,93 m²	154,440	
LABORATÓRIO	ANÁLISE	12,76 m²	14,630	GRANILITE
LABORATÓRIO	LAV.	8,04 m²	13,240	GRANILITE
LABORATÓRIO	COLETA	7,13 m²	10,700	GRANILITE
LABORATÓRIO	LABORATÓRIO	11,11 m²	13,890	GRANILITE
		39,04 m²	52,460	
LAVANDERIA	GUARDA TEMPORÁRIA ROUPA LIMPA	5,86 m²	9,920	GRANILITE
		5,86 m²	9,920	
MATERIAIS E LIMPEZA	GUARDA MACAS E CAD. RODAS	4,80 m²	8,800	GRANILITE
MATERIAIS E LIMPEZA	DEPÓSITO DE EQUIPAMENTOS / MATERIAIS	5,71 m²	10,630	GRANILITE
MATERIAIS E LIMPEZA	DML CME	2,02 m²	5,700	GRANILITE
MATERIAIS E LIMPEZA	ALMOXARIFADO GERAL	11,25 m²	13,890	GRANILITE
		23,78 m²	39,020	
NUTRIÇÃO	COZINHA	16,91 m²	16,480	GRANILITE
NUTRIÇÃO	REFEITÓRIO	9,96 m²	13,300	GRANILITE
NUTRIÇÃO	DESPENSA	6,34 m²	11,640	GRANILITE
		33,21 m²	41,420	
RECEPÇÃO	RECEPÇÃO GERAL	54,23 m²	40,520	GRANILITE
RECEPÇÃO	RECEPÇÃO PARTURIENTES	30,06 m²	24,980	GRANILITE
		84,29 m²	65,500	
SANITÁRIO	SANIT. PPP 04	5,24 m²	10,600	CERAMICA
SANITÁRIO	SANIT. PPP 02	5,24 m²	10,600	CERAMICA
SANITÁRIO	SANIT. PPP 01	5,24 m²	10,600	CERAMICA
SANITÁRIO	SANIT. S. EXAMES	2,38 m²	6,200	CERAMICA
SANITÁRIO	SANIT. CONF. MÉDICO	3,62 m²	8,440	CERAMICA
SANITÁRIO	SANIT. OBS. 03	5,45 m²	9,900	CERAMICA
SANITÁRIO	SANIT. OBS. 01	5,28 m²	9,800	CERAMICA
SANITÁRIO	SANIT. FUNC. FEM.	5,98 m²	15,520	CERAMICA
SANITÁRIO	SANIT. FUNC. MASC.	3,85 m²	10,500	CERAMICA
SANITÁRIO	SANIT. LAB.	2,30 m²	6,300	GRANILITE
SANITÁRIO	SANIT. OBS. IND.	5,78 m²	10,703	CERAMICA
SANITÁRIO	VESTIÁRIO FEM. C.C.	5,73 m²	11,860	GRANILITE
SANITÁRIO	SANIT. MASC. PÚBLICO	3,87 m²	8,070	CERAMICA
SANITÁRIO	SANIT. FEM. PÚBLICO	3,87 m²	8,070	CERAMICA
SANITÁRIO	VESTIÁRIO FEM. GERAL	10,31 m²	13,040	GRANILITE
		74,12 m²	150,203	
		960,40 m²	1155,617	

DIRETORIA DE VIGILÂNCIA SANITÁRIA E AMBIENTAL
ESTADO DA BAHIA

PROJETO DEFERIDO
Em 26.03.18
Valmir S. de Araujo
Cadastro: 19.316924-2
Eng. Sanitarista
DIVISA / SESAB

PREFEITURA MUNICIPAL
JOÃO DOURADO
PREFEITO: CELSO LOULA DOURADO
Agora é a vez do povo

João Dourado

PROJETO:
HOSPITAL MUNICIPAL DR. BENEDITO NEY

LOCAL: RUA SANTO AMARO, SN - CENTRO, JOÃO DOURADO / BAHIA

RESPONSÁVEL: ARQ. ISABELA MIRANDA DOURADO NUNES — CAU A60611-1

DESENHO(S): PLANTA BAIXA - TÉRREO

FOLHA: F04 10

ESCALA: Como indicado

26/03/2018 15:38:45