MUNDO

mundo@grupoatarde.com.br

TEMPO REAL Acompanhe notícias internacionais no Portal A TARDE
www.atarde.com.br/mundo

ACORDO Haniyeh lidera delegação do Hamas para falar sobre possibilidade de um cessar-fogo na Faixa de Gaza e nova troca de prisioneiros com Israel

Líder do Hamas vai ao Egito hoje em busca do fim da guerra

FRANCE PRESSE
Territórios Palestinos

O líder do Hamas, Ismail Haniyeh, visitará o Egito hoje para falar sobre um cessar-fogo na Faixa de Gaza e a troca de prisioneiros com Israel, disse ontem uma fonte do movimento islamista palestino.

Haniyeh, que mora no Catar, visitará o Egito hoje, liderando uma delegação "de alto nível" do Hamas e se reunirá, entre outros, com o chefe de Inteligência egípcio, Abbas Kamel, para falar "sobre a cessação da agressão e da guerra, e para preparar um acordo de libertação de prisioneiros e o fim do assédio imposto à Faixa de Gaza", disse a fonte à AFP.

Papel-chave

Egito e Catar tiveram um papel-chave como intermediários da trégua entre o Hamas e Israel no fim de novembro, que permitiu libertar 80 israelenses dos 250 que a organização islamista palestina levou como reféns para Gaza.

Segundo a fonte do Hamas, as conversas no Egito vão servir "para facilitar a chegada de ajuda humanitária, a retirada do Exército israelense da Faixa de Gaza e o retorno das pessoas deslocadas para suas cidades e povoados no norte" do território palestino.

Esta visita de Haniyeh será a segunda do líder do Hamas ao Egito desde o início do conflito.

Mais de 19.600 pessoas morreram em Gaza desde o início da ofensiva israelense, enquanto 1.140 perderam a vida nos ataques, em 7 de outubro, do Hamas em Israel, que precederam os bombardeios ao território palestino, segundo dados das autoridades dos dois lados em conflito.

Anwar Amro / AFP / 22.6.2022

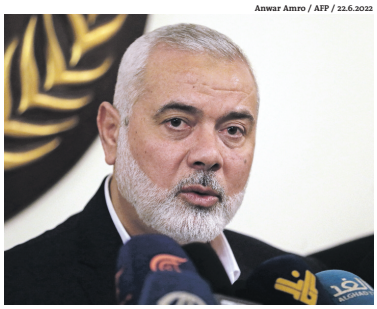

Ismail Haniyeh lidera delegação 'de alto nível' do Hamas

Conversas no Egito visam facilitar ajuda humanitária e retorno das pessoas deslocadas

UCRÂNIA

Zelensky admite não saber quando a guerra acaba

FRANCE PRESSE
Kiev, Ucrânia

O presidente ucraniano, Volodimir Zelensky, reconheceu, ontem, que "ninguém" sabe quando vai terminar a guerra na Ucrânia e advertiu para o "forte impacto" que teria no conflito uma eventual vitória de Donald Trump nas eleições presidenciais dos Estados Unidos em novembro de 2024.

"Penso que ninguém sabe a resposta [...] nem sequer nossos comandantes, nem nossos aliados ocidentais", disse Zelensky, ao ser perguntado sobre quando vai terminar o conflito entre Ucrânia e Rússia.

Dificuldades no front

O líder ucraniano fez essas declarações em entrevista coletiva de fim de ano, na qual propôs mobilizar "450.000 ou 500.000 soldados".

Após 22 meses, o Exército ucraniano enfrenta dificuldades para encontrar novos recrutas para lutar contras as forças russas no "front".

GÉRARD DEPARDIEU

Ator francês é acusado de estupro na Espanha

FRANCE PRESSE
Madrid, Espanha

A jornalista e escritora espanhola Ruth Baza anunciou ontem que apresentou uma denúncia contra o ator francês Gérard Depardieu por estupro, por eventos ocorridos supostamente em Paris em 1995.

A autora, de 51 anos, explicou à AFP que apresentou a denúncia na última quinta-feira perante a polícia espanhola por um estupro que teria ocorrido durante uma entrevista que ela fez ao ator francês para a revista Cinemanía em 12 de outubro de 1995, em Paris, confirmando, assim, uma informação divulgada pelo jornal espanhol La Vanguardia.

"Foi uma invasão sem o meu absoluto consentimento, em momento algum", indicou Baza, que na época tinha 23 anos, enquanto o ator tinha 46. "Fiquei absolutamente paralisada", acrescentou sobre os eventos ocorridos supostamente nos escritórios da antiga produtora Roissy Films.

PREFEITURA MUNICIPAL DE AMÉRICA DOURADA
PREGÃO PRESENCIAL SRP 14/2023. REPUBLICAÇÃO. Menor valor por Item. Objeto: fornecimento de oxigênio medicinal para atender as necessidades do Hospital Municipal e Unidades de Saúde. Dia 03/01/23 às 14:30h. Edital: americadourada.ba.gov.br. Informações: na CPL, tel. 7438922000 ou e-mail: licitacao.americadourada@gmail.com. América Dourada/Ba, 19/12/2023. Daniely Aragão Sousa. Pregoeira.

PREFEITURA MUNICIPAL DE BANZAÊ
RESUMO DE CONTRATO PROCESSO Nº 240/2023/PMB/BA – TOMADA DE PREÇOS Nº 008/2023 – CONTRATO Nº. 446/2023 - CONTRATANTE: Município de Banzaê - BA – CONTRATADA – DOCS EMPREENDIMENTOS LTDA – ME. OBJETO: Contratação de empresa para construção de Quadra Poliesportiva pequena com vestiário, na Fazenda Baixão dos Negros, conforme memorial descritivo, planilha orçamentária e anexos de edital. VALOR GLOBAL: R$ 1.156.806,03 (um milhão, cento e cinquenta e seis mil, oitocentos e seis reais e três centavos). VIGÊNCIA: 14 MESES - EXECUÇÃO: Indireta - PAGAMENTO: Conforme Serviços.

PREFEITURA MUNICIPAL DE ALAGOINHAS
CNPJ Nº 13.646.005/0001-38
AVISO DE ABERTURA
PREGÃO ELETRÔNICO Nº 086/2023 - SRP
A Pregoeira Oficial do Município de Alagoinhas-BA comunica aos interessados em participar da licitação na modalidade **PREGÃO ELETRÔNICO nº 086/2023 – BB nº 1933059**, que tem por objeto **AQUISIÇÃO DE INSUMO AGRÍCOLA (CAMA DE FRANGO) PARA ATENDER AS NECESSIDADES DA SECRETARIA DAAGRICULTURA DA PREFEITURA MUNICIPAL DE ALAGOINHAS**, que a sessão de abertura do referidocertame será no dia **09/01/2024 às 09:00 horas (Horário da Bahia).** Os interessados poderão obterinformações e/ou o Edital devidamente atualizado e seus anexos através do site: www.licitacoes-e.com.br e/ouhttp://doem.org.br/ba/alagoinhas/editais. Maiores informações: tel. (0xx75) 3422-8607. E-mail:licitacoes@alagoinhas.ba.gov.br. Alagoinhas-BA, 19/12/2023. Alesandra Conceição de Melo – Pregoeira O ff c i a l

PREFEITURA MUNICIPAL DE BOA NOVA
CNPJ N: 13.894.894/0001-52
PREGÃO ELETRÔNICO - SRP - Nº 026/2023
A CPL da PM torna público que realizará em sua sede no dia 09/01/2024 às 10h00min PE – SRP Nº 026/2023, conforme autorização contida no PA 089/2023. Objeto Eventual: Registro de Preços para Futura e Eventual aquisição de Utensílios Domésticos, destinados para diversas secretarias deste Município de Boa Nova-Bahia. Através da plataforma www.bnc.org.br. Informações na PMBN, Praça da Bandeira, das 8h às 12h, Tel. (77) 3433-2145, Boa Nova-BA, 20/12/2023-Marisnaldo da R. Silva-Pregoeiro

PREFEITURA MUNICIPAL DE LAPÃO
AVISO DE LICITAÇÃO
Pregão Eletrônico SRP nº 046/2023. Tipo: Menor Preço Por Item. Objeto: FUTURA E EVENTUAL AQUISIÇÃO DE UTILIDADES DOMÉSTICAS PARA ATENDER A DEMANDA DESTE MUNICÍPIO. Data: **04/01/2024** às **09:00h** Através da plataforma do **ComprasNet**, no endereço: https://www.comprasnet.gov.br/seguro/loginPortal.asp/. Edital disponível no link: http://lapao.ba.gov.br/transparencia/compras/licitacoes e https://www.comprasnet.gov.br/seguro/loginPortal.asp. Informações: Fone: (74)999263809, email: cpl@lapao.ba.gov.br.
Clecione Oliveira Porto Silva – Pregoeira Municipal.

PREFEITURA MUNICIPAL DE ITAQUARA - BAHIA
AVISO DE DISPENSA 030/2023
Objeto: Contratação de organização(ões) cooperativas e/ou associações de catadores formadas exclusivamente por pessoas físicas de baixa renda reconhecidas pelo poder público como catadores de materiais recicláveis para coleta seletiva, processamento e comercialização de resíduos sólidos urbanos recicláveis ou reutilizáveis, com o uso de equipamentos compatíveis com as normas técnicas, ambientais e de saúde pública, através da proposta mais vantajosa. Informações e edital pelo site https://itaquara.ba.gov.br/diario.html/, pelo e-mail: licitaitaquara@gmail.com. Recebimento das propostas a partir do dia **20/12/2023 ao dia 27/12/2023 até às 14h.**
Itaquara/BA, 20.12.2023.
Ana Rita Oliveira Costa
Presidente da Comissão de Contratação

PREFEITURA MUNICIPAL DE RIO DO ANTONIO
CNPJ N: 13.678.008/0001-53
AVISO DE PREGÃO PRESENCIAL Nº 015/2023
AVISO DE PREGÃO PRESENCIAL Nº 015/2023 Objeto: Aquisição de material de construção, hidráulico e Elétrico para manutenção dos órgãos vinculados a esta administração em 2024, conforme descrição do Anexo I do edital. Abertura 08/01/2024, às 08:30hs, Edital na integra pelo site www.riodoantonio.ba.gov.br. Fone: (77) 3470-2189. Critério: Menor Preço por Lote. Rio do Antonio, 19 de dezembro de 2023. Gerson de Souza Ribeiro. Prefeito
AVISO DE PREGÃO PRESENCIAL Nº 016/2023
AVISO DE PREGÃO PRESENCIAL Nº 016/2023 Objeto: Contratação de empresa especializada no fornecimento de material de higiene e limpeza, gêneros alimentícios e utensílios domésticos, com entrega parcelada para o exercício de 2024, para atender todos os órgãos deste município. Abertura 09.01.2024, às 08:30hs, Edital na integra pelo site www.riodoantonio.ba.gov.br. Fone: (77) 3470-2189.Critério: Menor Preço por Lote. Rio do Antonio, 19 de dezembro de 2023. Gerson de Souza Ribeiro. Prefeito

PREFEITURA MUNICIPAL DE ITAJUÍPE
CNPJ N: 14.147.946/0001-90
AVISO DE LICITAÇÃO PREGÃO ELETRÔNICO Nº 007/2023
O Pregoeiro Municipal torna público que fará realizar licitação, no dia 10 de Janeiro de 2023 às 10:00 hs, sobre o processo administrativo vinculado ao PREGÃO ELETRÔNICO N° 007/2023, tipo menor preço global destinada à Aquisição de equipamentos e acessórios de informática e eletroeletrônicos a fim de atender as demandas da Secretaria de Desenvolvimento Social do Município de Itajuípe – Bahia, conforme especificações constantes no presente Termo de Referência - REPUBLICAÇÃO LOTES ELETROELETRÔNICOS ÁUDIO E FOTO E VÍDEO. Interessados o Edital estará à disposição, junto a Sede do Setor de Licitação da Prefeitura Municipal de Itajuípe-BAHIA. Os demais atos serão publicados no diário próprio do município ou no site: www.licitacoes-e.com.br. Quaisquer esclarecimentos através do telefone (73) 3238-1712. E-mail: licitaitajuipe@gmail.com .

AVISO DE LICITAÇÃO
Sesc Serviço Social do Comércio
PREGÃO ELETRÔNICO Nº 158/2023: REGISTRO DE PREÇOS PARA FORNECIMENTO DE PRODUTOS ALIMENTÍCIOS ESTOCÁVEIS, AMIDO FÉCULAS E FARINHAS, BISCOITOS E MASSAS SECAS, AÇUCARES, CAFÉS, CHÁS E ERVA MATE, CEREAIS INTEGRAIS E PROCESSADOS, CONDIMENTOS ESPECIARIAS E MOLHOS, CONSERVAS E OUTROS PROCESSADOS, LEGUMINOSAS, ÓLEOS E GORDURAS, PARA ATENDER AS UNIDADES DO SESC BAHIA NA CAPITAL E EM ITAPARICA, PELO PERÍODO DE 06 (SEIS). **ABERTURA: 08 DE JANEIRO DE 2024, ÀS 13H30.**
PREGÃO ELETRÔNICO Nº 159/2023: FORNECIMENTO DE HORTIFRUTIGRANJEIROS PARA ATENDER AS UNIDADES DO SESC BAHIA EM SALVADOR, PELO PERÍODO DE 120 (CENTO E VINTE) DIAS. **ABERTURA: 03 DE JANEIRO DE 2024, ÀS 13H30.**
PREGÃO ELETRÔNICO Nº 170/2023: AQUISIÇÃO DE EQUIPAMENTOS DE COZINHA, PADARIA E AFINS PARA ATENDER AS UNIDADES SESC/BA NA CAPITAL E INTERIOR DO ESTADO. **ABERTURA: 09 DE JANEIRO DE 2024, ÀS 13H30.**
PREGÃO ELETRÔNICO Nº 179/2023: REGISTRO DE PREÇOS PARA FORNECIMENTO DE POLPAS DE FRUTAS CONGELADAS E PASTEURIZADAS PARA ATENDER AS UNIDADES DO SESC BAHIA NA CAPITAL E INTERIOR DO ESTADO, PELO PERÍODO DE 12 (DOZE) MESES. **ABERTURA: 04 DE JANEIRO DE 2024, ÀS 13H30.**
O Edital estará disponível a partir de 20/12/2023, através do Site: **www.sescbahia.com.br**, Link "Licitações", bem como no Portal de Compras do Sesc Bahia, no endereço: **www.compras.sescbahia.com.br**". Salvador, 20 de dezembro de 2023. Comissões Permanentes de Licitação.

PREFEITURA MUNICIPAL DE IRAQUARA
PREGÃO ELETRÔNICO 38/2023. Data: 05/01/24 às 9h. Objeto: fornecimento de material de expediente, para atender as demandas das secretarias. Menor preço por lote. Edital: http://www.licitacoes-e.com.br; www.iraquara.ba.gov.br. Informações: na CPL, Rua Rosalvo Félix, 74, de 8 às 12h. Menor preço por lote. Iraquara/Ba, 20 de dezembro de 2023. Zandra Vieira dos Santos. Pregoeira.

PREFEITURA MUNICIPAL DE CAPIM GROSSO
PREGÃO ELETRÔNICO Nº 035/2023 A PMCG–BA através da Secretaria de Assistência Social, adjudica e homologa o Resultado: Pregão Eletrônico Nº 035/2023, Objeto CONTRATAÇÃO DE EMPRESA ESPECIALIZADA PARA O FORNECIMENTO DE UM VEÍCULO 0 KM ANO/MODELO MÍNIMO 2022/2023, COM O OBJETIVO DE ATENDER AS NECESSIDADES DO FUNDO MUNICIPAL DE ASSISTÊNCIA SOCIAL: Empresa: TOPVEL TROPICAL VEICULOS E PECAS LTDA, CNPJ- 34.177.030/0015-95, R$85.000,00; Capim Grosso-Ba, 19 de dezembro de 2023, José Sivaldo Rios de Carvalho, Prefeito.

PREFEITURA MUNICIPAL DE ITABERABA
CNPJ N: 13.719.646/0001-75
AVISO DE ABERTURA
PREGAO PRESENCIAL Nº FMAS38PRP/2023. OBJETO: Registro de Preços para futura e eventual contratação de empresa especializada em fornecimento de kits (cestas básicas), para distribuição gratuita de indivíduos e famílias em situação de vulnerabilidade social, de acordo com a Lei Municipal nº 1.262 de 27 de dezembro de 2011, por um período de 12 (doze) meses: TIPO: Menor preço global. ABERTURA: 05 de janeiro de 2024. HORARIO: 09:30 h. LOCAL: CIA- Centro Integrado Administrativo sala de Licitações, Rua Zulmira Silvany, S/Nº (Feira Nova), Itaberaba-Bahia. Itaberaba/Bahia, 19 de dezembro de 2023. Paulo Roberto Braga-Pregoeiro.

PREFEITURA MUNICIPAL DE BRUMADO
CNPJ N: 14.105.704/0001-33
TOMADA DE PREÇOS Nº 20-2023
A CPL da Prefeitura Municipal de Brumado realizará licitação dia 09/01/2024, às 09h (nove) horas, em sua sede, para contratação de empresa para prestação de serviços de Construção de Quadra Poliesportiva no Distrito de Cristalândia. O Edital e seus anexos encontram-se à disposição no endereço eletrônico https://brumado.ba.gov.br/portal-da-transparencia/licitacoes/ e na sede da Prefeitura Municipal de Brumado, situada na Praça Coronel Zeca Leite, nº 415, Centro, Brumado/BA, Sala da Comissão Permanente de Licitação – CPL. Divulgação dos outros atos-Diário Oficial https://sai.io.org.br/ba/brumado/Site/DiarioOficial. Bruna Amorim Oliveira – Presidente da CPL – Tel. (77) 3441-8781. O Edital pode ser solicitado, ainda, através do e-mail: semad_licitacao@brumado.ba.gov.br.

PREFEITURA MUNICIPAL DE BARRA DO CHOÇA
AVISO DE LICITAÇÃO PREGÃO ELETRÔNICO Nº 043/2023 O Município de Barra do Choça – Bahia, torna público a licitação na modalidade PREGÃO ELETRÔNICO Nº 043/2023, com na Lei Federal nº 14.133/21 e Decreto nº 306/2021. Objeto: Registro de Preços para eventual e futura aquisiçãode Combustíveis (Etanol, Gasolina, Diesel S-10 e Diesel S-500), com abastecimento na sede deste Município para atender as necessidades dos equipamentos, Frota de Veículos e Máquinas Pesadas pertencentes ao município de Barra do Choça - BA, conforme especificações constantes do Termo de Referência. Data/Hora da disputa 04/01/2024 as 09h30min horas/Brasília. Edital e Anexos estão disponíveis em https://barradochoca.ba.gov.br/editais/ - licitanet.com.br - PNCP Informações: licitacao@barradochoca.ba.gov.br. Barra do Choça, 19 de dezembro de 2023. Fabio Santos Prado - Pregoeiro.

PREFEITURA MUNICIPAL DE TABOCAS DO BREJO VELHO
TOMADA DE PREÇOS Nº 001/2023 – REPUBLICAÇÃO - O Município de Tabocas do Brejo Velho, estado da Bahia, através da Comissão de Licitação, designado pela Portaria Nº 001/2023, torna público que realizará no dia 04/01/2024, às 09h: 00min no Prédio da Prefeitura Municipal, Licitação sob a modalidade Tomada de Preços, do tipo Menor Preço Global, objetivando a Contratação de empresa especializada na execução de Serviços de Engenharia para a Pavimentação neste Município de Tabocas do Brejo Velho, conforme especificações contidas no Projeto Básico, através do Contrato de Repasse Nº 940450/2022, firmado entre o Ministério da Economia/Caixa Econômica Federal e este Município, conforme Edital e seus anexos. O Edital e Anexos (Projeto Básico) estará disponível no Portal da Transparência, através do Site do Município https://taboccasdobrejovelho.ba.gov.br/ ou através de solicitação via e-mail oficial licitacao@taboccasdobrejovelho.ba.gov.br. Tabocas do Brejo Velho/BA, 18 de dezembro de 2023. Portaria Nº 003/2023. Milton da Cruz Neres - Presidente da CPL.

PREFEITURA MUNICIPAL DE PLANALTINO
CNPJ N: 13.769.021/0001-18
AVISO DE LICITAÇÃO - TP 008 E TP 009/2023
TOMADA DE PREÇOS Nº 008/2023 - OBJETO: Contratação de empresa especializada em paisagismo para requalificação da Praça do Povoado de Santo André, na Zona Rural do município de Planaltino, contemplando serviços de pavimentação, pergolado, iluminação, irrigação, mobiliário urbano e acessibilidade, conforme contrato de financiamento mediante abertura de credito com o DESENBAHIA, tudo conforme Edital e seus anexos. - TOMADA DE PREÇOS Nº 009/2023 - OBJETO: Contratação de empresa especializada em paisagismo para requalificação da Praça do Mercado, na sede do município de Planaltino, contemplando serviços de pavimentação, iluminação, irrigação, mobiliário urbano e acessibilidade, conforme contrato de financiamento mediante abertura de credito com o DESENBAHIA. Tudo conforme Edital e seus anexos. EDITAIS: https://www.planaltino.ba.gov.br/site/diariooficial - ANTONIO SILVA LISBOA - PRESIDENTE DA CPL

PREFEITURA MUNICIPAL DE JOÃO DOURADO
EXTRATOS DE CONTRATOS: PA 176/23. TOMADA DE PREÇOS 07/23. Objeto: construção de campo de futebol society e ampliação de refeitório para atender demanda da Secretaria de Educação. CONTRATO TP176/2023-01 - Contratada: WTM-CONSTRUÇOES E TRANSPORTES LTDA, CNPJ (MF) 13.582.689/0001-51. Valor: R$862.905,03. Vigência: 12 meses a partir da assinatura. Data de ratificação: 14/12/23. Assinatura: 14/12/23. // PA 182/23. PREGÃO ELETRÔNICO SRP 52/23. Objeto: aquisição de materiais de construção civil (ferro) para atender futuras obras do município. ARP 63/2023 - Contratada: ASTRALE COMERCIAL E DISTRIBUIDORA LTDA, CNPJ (MF) 51.045.980/0001-80. Valor: R$ 138.800,00; ARP 64/2023 - Contratada: ATRIUM INDUSTRIA E COMERCIO DE FERRAGENS LTDA, CNPJ (MF) 46.423.434/0001-03. Valor: R$ 279.990,00; ARP 65/2023 - Contratada: O ESKINAO DA CONSTRUÇÃO LTDA, CNPJ (MF) 42.102.830/0001-70. Valor: R$4.295.402,00; ARP 66/2023 - Contratada: TELAS LITORAL NORTE COMERCIO E SERVICOS LTDA, CNPJ (MF) 11.717.230/0001-92. Valor: R$ 242.700,00. Vigência: 12 meses a partir da assinatura, Data de ratificação: 20/12/23. Assinatura: 20/12/23. João Dourado/Ba, 20 de dezembro de 2023.

PREFEITURA MUNICIPAL DE JUCURUÇU-BA
CNPJ Nº. 16.412.025/0001-32
AVISOS DE LICITAÇÃO
PREGÃO ELETRÔNICO Nº 011/2023 - A PREGOEIRA torna público aos interessados que realizará licitação na modalidade **Pregão Eletrônico nº 011/2023: Processo Administrativo 067/2023, Tipo: MENOR PREÇO POR ITEM**, Objeto: Contratação de empresa para aquisição de móveis e equipamentos hospitalares visando atender as necessidades da Secretaria Municipal de Saúde de Jucuruçu-Ba. Sessão de abertura às **09h do dia 11/01/2024,** no Portal Bolsa de Licitações do Brasil – BLL www.bll.org.br. Os interessados poderão obter o Edital através do Site https://www.jucurucu.ba.gov.br/site/licitacoes ou e-mail licitacaojucurucu@gmail.com.
PREGÃO PRESENCIAL Nº 014/2023 - A PREGOEIRA torna público aos interessados que realizará licitação na modalidade **Pregão Presencial nº 014/2023: Processo Administrativo 068/2023, Tipo: MENOR PREÇO POR ITEM** Objeto: Contratação de empresa para aquisição de equipamentos e suprimentos de informática destinados a suprir as necessidades das diversas Secretarias deste Município. Sessão de abertura às **08h30 do dia 12/01/2024,** na sala de reuniões da COPEL na Prefeitura Municipal de Jucuruçu- Bahia, local Praça Josino Eduardo Brito, 410 – Centro - CEP: 45.834-000. Os interessados poderão obter o Edital através do Site https://www.jucurucu.ba.gov.br/site/licitacoes ou e-mail licitacaojucurucu@gmail.com.
Jucuruçu-BA, 20 de Dezembro de 2023.
Camila de Carvalho Barreto - Pregoeira Oficial

PREFEITURA MUNICIPAL DE SANTO AMARO
PREGÃO ELETRÔNICO SRP 52/2023. Objeto: aquisição de veículos automotores médios. Recebimento de propostas: das 8h do dia 27/12/23 até às 8h30 do dia 04/01/24. Abertura de propostas: 04/01/24, às 8h30. Disputa: 04/01/24 às 9h. Edital: http://www.licitações-e.com.br. Santo Amaro/Ba, 15 de dezembro de 2023. Daniel Lima Gomes. Pregoeiro.

PREFEITURA MUNICIPAL DE TEODORO SAMPAIO
TOMADA DE PREÇO 03/2023. PA 101/23. Empreitada por preço unitário – menor preço global. Dia 05/01/24 às 9h. Objeto: pavimentação asfáltica com CBUQ no distrito de Buracica e na Rua Visconde de Oileira - sede, requisitado pela Secretaria de Infra Estrutura. Teodoro Sampaio/Ba, 18 de dezembro de 2023. Joseval Silva de Argolo Azevedo. Presidente da Comissão de Licitação.

CONSÓRCIO PÚBLICO INTERFEDERATIVO DE SAÚDE DA REGIÃO DE FEIRA DE SANTANA – PORTAL DO SERTÃO
O Presidente, no uso de suas atribuições legais, TORNA SEM EFEITO, a publicação do Aviso de Licitação do Edital 002/2023, divulgado em 18/12/23 - no Jornal A TARDE. Determino, ainda, que seja dada a devida publicidade legal, em especial à prevista no caput do artigo 26 da Lei Federal nº 8.666/93, e que, após, seja o presente expediente devidamente autuado e arquivado. Feira de Santana/Ba, 18 de dezembro de 2023. Valcyr Almeida Rios. Presidente.

PREFEITURA MUNICIPAL DE TERRA NOVA
PREGÃO PRESENCIAL SRP 24/2023. Menor preço por lote. Objeto: aquisição de utensílios e materiais de cozinha, higiene e limpeza. Dia 03/01/24 às 8h. Edital: http://www.ipmbrasil.org.br/diariooficial/ba/ pmterranova/licitacoes. Informações: na CPL, tel. 7532382061/2062 ou e-mail: copelpmtn@gmail.com. Terra Nova/Ba, 20 de dezembro de 2023. Eder São Pedro Menezes. Prefeito.

PREFEITURA MUNICIPAL DE CASTRO ALVES
CNPJ N: 13.693.122/0001-52
AVISO DE LICITAÇÃO - PREGÃO PRESENCIAL 008-2023
A CPL realizará licitação na modalidade PP 008/2023, PA 106/2023, Tipo: MENOR PREÇO POR LOTE. Objeto: CONTRATAÇÃO DE EMPRESA PARA PRESTAÇÃO DE SERVIÇOS DE ASSESSORIA NA GESTÃO PATRIMONIAL DO MUNICÍPIO DE CASTRO ALVES-BA. Edital em: https://sai.io.org.br/ba/castroalves/site/licitacoes Abertura: 04/01/2024 às 09:00hrs na Prefeitura Municipal de Castro Alves-BA, localizada na praça da Liberdade, nº 376, centro, Castro Alves – BA, 20/12/2023. ÍCARO ARAGÃO. PREGOEIRO OFICIAL.

PREFEITURA MUNICIPAL DE JUAZEIRO
REPUBLICAÇÃO AVISO DE LICITAÇÃO PREGÃO ELETRÔNICO Nº 078/2023 PROCESSO ADMINISTRATIVO Nº 304/2023 A Secretaria Municipal de Educação e Juventude de Juazeiro/BA, torna público que fará realizar licitação na modalidade Pregão, forma Eletrônica, tipo menor preço por item, modo de disputa aberto. OBJETO: Contratação de empresa para prestação de serviço mensal, relativos ao apoio administrativo na preparação, no cadastro e no processamento do arquivo CSV referente ao SIOPE, bem como apoio consultivo e diário integrado ao núcleo financeiro da Secretaria de Educação e Juventude. Inicio de entrega das propostas: 21 de dezembro de 2023 às 08h00min. Abertura e Julgamento das propostas: 08h00min do dia 05 de janeiro de 2024. Disputa dia 05 de janeiro de 2024 às 09h30min. O edital está disponível para download nos sites: www.bll.org.br e https://doem.org.br/ba/juazeiro/editais. Informações através do telefone (074) 3612- 3675, e-mail: licitacao@juazeiro.ba.gov.br. Juazeiro/BA, 20 de dezembro de 2023. Wank Rerny de Sena Medrado Secretário Municipal de Educação e Juventude

GOVERNO DO ESTADO BAHIA SECRETARIA DE COMUNICAÇÃO SOCIAL
AVISO DE LICITAÇÃO - PREGÃO ELETRÔNICO Nº 17/2023
SECRETARIA DE COMUNICAÇÃO SOCIAL
Abertura: 04/01/2024 às 10h15 min. (HORÁRIO DE BRASÍLIA). Objeto: Contratação de empresa especializada para emissão de passagem aérea, com entrega de bilhetes de passagens aérea nacional e internacional, via sistema informatizado, disponibilizado pela Administração, por meio de auto reserva (self booking) inclusive em caráter emergencial. BB 1032956. Familia: 01.04. O Edital e seus anexos poderão ser obtidos através dos sites www.comprasnet.ba.gov.br e www.licitacoes-e.com.br. Os interessados poderão entrar em contato através do e-mail: licitacao-secom@secom.ba.gov.br, telefone (71) 3115 9530 ou presencialmente, de segunda a sexta-feira, das 9:00h às 17:30h no endereço: Secretaria de Comunicação Social, situada a 3ª Avenida, Plataforma IV, nº 390, 1º andar, Sala da CL, Centro Administrativo da Bahia - CAB, Salvador - BA, 19/12/2023. Marta Martins Rocha - Pregoeira Oficial.

PREFEITURA MUNICIPAL DE LAURO DE FREITAS
CNPJ N: 13.927.819/0001-40
AVISO DE IMPUGNAÇÃO - CONCORRÊNCIA PÚBLICA – Nº 004/2023.
A COPEL da Prefeitura Municipal de Lauro de Freitas, devidamente autorizada pela Portaria 059/2023, torna público para conhecimento dos interessados os pedidos de IMPUGNAÇÕES da CONCORRÊNCIA PÚBLICA – Nº 004/2023. Tipo: Menor Preço Global, na forma de Execução Indireta sob o Regime de Empreitada por Preço Global. Objeto: Contratação de Empresa Especializada na Execução de Serviços de Limpeza Urbana, sob Regime de Empreitada por Preço Global, no Município de Lauro de Freitas/BA, conforme Planilhas, Termo de Referência, Especificações Técnicas e Projeto Básico contidos no Edital. Requisitado pela Secretaria Municipal de Serviços Públicos. Impetrados pela empresa: Companhia Ambiental Rockefeller Ltda. – Processos Administrativos – Nº 24541/2023 e Nº 24991/2023. O inteiro teor das Impugnações encontram-se à disposição dos interessados, exclusivamente via requisição por telefone: (71) 3288 8792 ou via email: copel2017@yahoo.com. Luciana Brito Bispo Nascimento – Presidente da Comissão de Licitação. Lauro de Freitas, 19 de dezembro de 2023.

ITAPOROROCA HOTELARIA S/A
CNPJ Nº 29.774.017/0001-88
NIRE 29.300.036.293
EDITAL DE CONVOCAÇÃO DE ASSEMBLEIA GERAL EXTRAORDINÁRIA
Ficam convocados os acionistas da **ITAPOROROCA HOTELARIA S/A** ("Companhia") para se reunirem em Assembleia Geral Extraordinária ("Assembleia") a ser realizada, em primeira convocação, em 27 de dezembro de 2023, às 11 horas (horário de Brasília), de forma exclusivamente digital, conforme disposto no art. 124, § 2º-A da Lei 6.404 de 1976 ("Lei das S.A."). Os detalhes para acesso à Assembleia serão oportunamente disponibilizados aos acionistas da Companhia.
A Assembleia deliberará sobre: **(i)** a aprovação do aumento de capital da Companhia no valor de R$ 3.673.200,00 (três milhões, seiscentos e setenta e três mil e duzentos reais), mediante a emissão de 1.869 (mil oitocentas e sessenta e nove) novas ações ordinárias, nominativas e sem valor nominal, todas livres e desembaraçadas de quaisquer ônus, por um preço de emissão de R$ 1.965,818824 (mil novecentos e sessenta e cinco reais e oitenta e um centavos), considerando que o aporte de capital é necessário para viabilizar as operações da Companhia; **(ii)** criação do capital autorizado da Companhia; **(iii)** a alteração do Artigo 5º do Estatuto Social da Companhia para refletir as deliberações dos itens **(i)** e **(ii)**, se aprovadas; e **(iv)** a consolidação do Estatuto Social da Companhia.
Para participar e votar na Assembleia, os representantes dos acionistas deverão apresentar documentos que comprovem seus poderes para praticar tais atos em nome dos respectivos acionistas, inclusive os documentos societários e procurações aplicáveis, nos termos da Lei das S.A.
Cópias de documentos e informações relacionadas a matéria a ser deliberada na Assembleia encontram-se à disposição dos acionistas na sede da Companhia.
Porto Seguro (BA), 19 de dezembro de 2023.
Clas Magnus Lindahl
Presidente do Conselho de Administração