

Legenda	
	Registro bruto de gaveta ABNT c/ canopla cromada - RG
	Registro de Pressão c/ canopla cromada - RP
	Tubulação - água fria

Legenda das indicações	
CH	Chuveiro - 25mm x 3/4"
LV	Lavatório
PIA	Pia de cozinha - 25mm x 3/4"
RG	Registro bruto de gaveta ABNT c/ canopla cromada
RP	Registro de pressão c/ canopla cromada - 3/4"

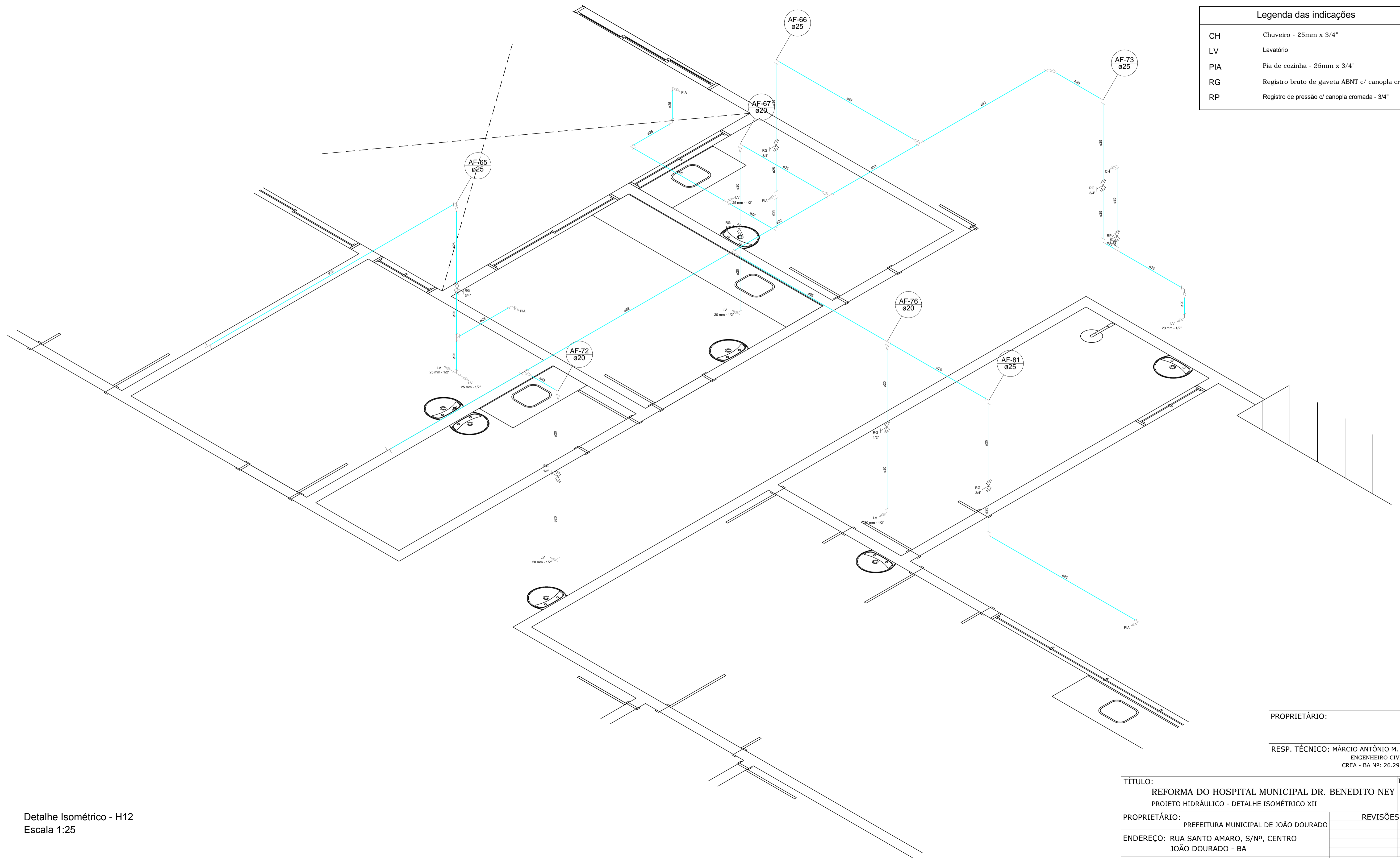

Detalhe Isométrico - H12
Escala 1:25

FORMATO A1 - INTERNO: 806 x 574 mm.
EXTERNO: 841 x 584 mm.

PROPRIETÁRIO:

RESP. TÉCNICO: MÁRCIO ANTÔNIO M. DA SILVA
ENGENHEIRO CIVIL
CREA - BA Nº: 26.291 / D

TÍTULO: REFORMA DO HOSPITAL MUNICIPAL DR. BENEDITO NEY PROJETO HIDRÁULICO - DETALHE ISOMÉTRICO XII	PRANCHA: HID 14
PROPRIETÁRIO: PREFEITURA MUNICIPAL DE JOÃO DOURADO	REVISÕES:
ENDEREÇO: RUA SANTO AMARO, S/Nº, CENTRO JOÃO DOURADO - BA	
DATA: OUTUBRO/2018 DESENHO: GABRIEL SMJ	ESCALA: INDICADA