

FONTE GOOGLE: / MAPA DE LOCALIZAÇÃO DA BAHIA NO BRASIL



FONTE GOOGLE: / MAPA DE LOCALIZAÇÃO DE JOÃO DOURADO NA BAHIA



## Prefeitura Municipal de João Dourado

TÍTULO:  
**Cobertura de Quadra**

ASSUNTO DA PRANCHA:  
Planta Localização

PROPRIETÁRIO:  
Prefeitura Municipal de João Dourado

SITO:  
Povoado Floresta, João Dourado-Ba

AUTOR DO PROJETO:  
Maicon Douglas A. Dourado

PRANCHA: ESCALA: DATA:  
**1/2** s/esc Janeiro/2023

ÁREA DO TERRENO -

ÁREA CONSTRUÍDA -

TAXA DE OCUPAÇÃO -

**PREFEITURA MUNICIPAL DE JOÃO DOURADO**

Processo nº: \_\_\_\_\_

Conferido por: \_\_\_\_\_

Aprovado por: \_\_\_\_\_

Data: \_\_\_\_\_ de \_\_\_\_\_ de \_\_\_\_\_

Declaro que a aprovação do projeto por parte da Prefeitura Municipal de João Dourado e demais órgãos competentes, não implica no reconhecimento quanto ao direito de propriedade do terreno.

\_\_\_\_\_  
**Proprietário**  
Prefeitura Municipal de João Dourado

\_\_\_\_\_  
**Responsável Técnico**  
Maicon Douglas  
Eng. Civil - CREA-BA  
ART OBRA / SERVIÇO  
Nº BA

CÓPIA NÃO AUTORIZADA: Obedecendo ao disposto pela legislação em vigor, o projeto elaborado só poderá ser utilizado pelo Contratante para os fins e locais aqui indicados. Caso ocorram modificações de endereço, ou ainda repetições da construção, este projeto poderá ser executado somente com a concordância expressa por parte da empresa.



## Prefeitura Municipal de João Dourado

<b>TÍTULO:</b> Cobertura de Quadra		
<b>ASSUNTO DA PRANCHA:</b> Planta de Situação		
<b>PROPRIETÁRIO:</b> Prefeitura Municipal de João Dourado		
<b>SITO:</b> Povoado Floresta, João Dourado-Ba		
<b>AUTOR DO PROJETO:</b> Maicon Douglas A. Dourado		
<b>PRANCHA:</b> 2/2	<b>ESCALA:</b> 1/300	<b>DATA:</b> Janeiro/2023
<b>ÁREA DO TERRENO -</b>		
<b>ÁREA CONSTRUÍDA -</b>		
<b>TAXA DE OCUPAÇÃO -</b>		

Declaro que a aprovação do projeto por parte da Prefeitura Municipal de João Dourado e demais órgãos competentes, não implica no reconhecimento quanto ao direito de propriedade do terreno.

\_\_\_\_\_  
**Proprietário**  
Prefeitura Municipal de João Dourado

\_\_\_\_\_  
**Responsável Técnico**  
Maicon Douglas  
Eng. Civil - CREA-BA  
ART OBRA / SERVIÇO  
Nº BA

**PREFEITURA MUNICIPAL DE JOÃO DOURADO**  
Processo nº: \_\_\_\_\_  
Conferido por: \_\_\_\_\_  
Aprovado por: \_\_\_\_\_  
Data: \_\_\_\_\_ de \_\_\_\_\_ de \_\_\_\_\_

**CÓPIA NÃO AUTORIZADA:** Obedecendo ao disposto pela legislação em vigor, o projeto elaborado só poderá ser utilizado pelo Contratante para os fins o locais aqui indicados. Caso ocorram modificações de endereço, ou ainda repetições da construção, este projeto poderá ser executado somente com a concordância expressa por parte da empresa.

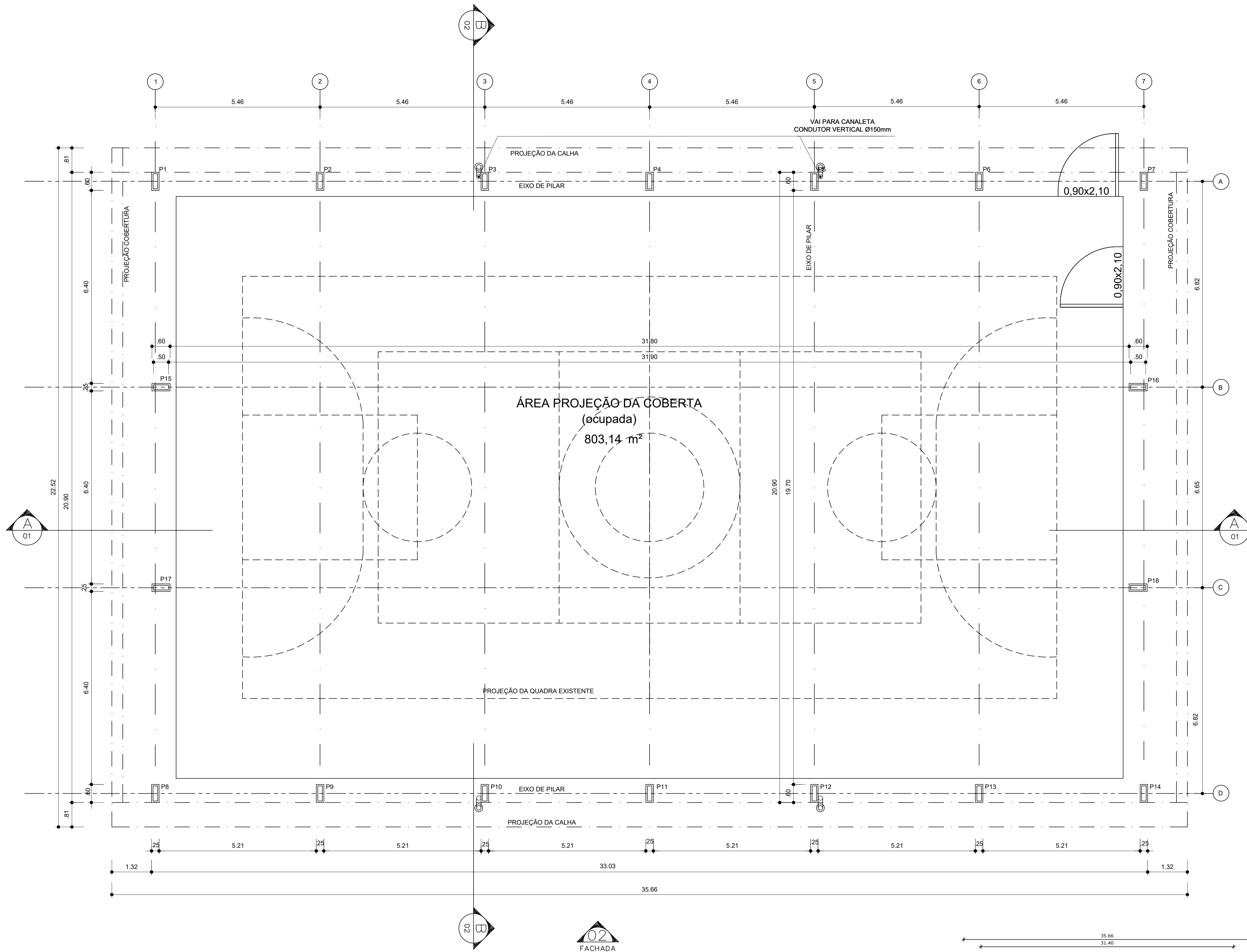

FACHADA  
01

FACHADA  
02

ARQ 01/07 PLANTA - BAIXA  
ESCALA 1/50

ARQ IMPLANTAÇÃO  
ESCALA 1/250

QUADRO DE ÁREAS	
ÁREA MÍNIMA DO TERRENO: 25 metros x 40 metros = 1.000,00 m <sup>2</sup>	
ÁREA OCUPADA COB: 803,14 m <sup>2</sup>	TAXA DE OCUPAÇÃO: 80,31 %
ÁREA CONSTRUÍDA: 606,02 m <sup>2</sup>	COEFICIENTE DE APROVEITAMENTO: 0,61

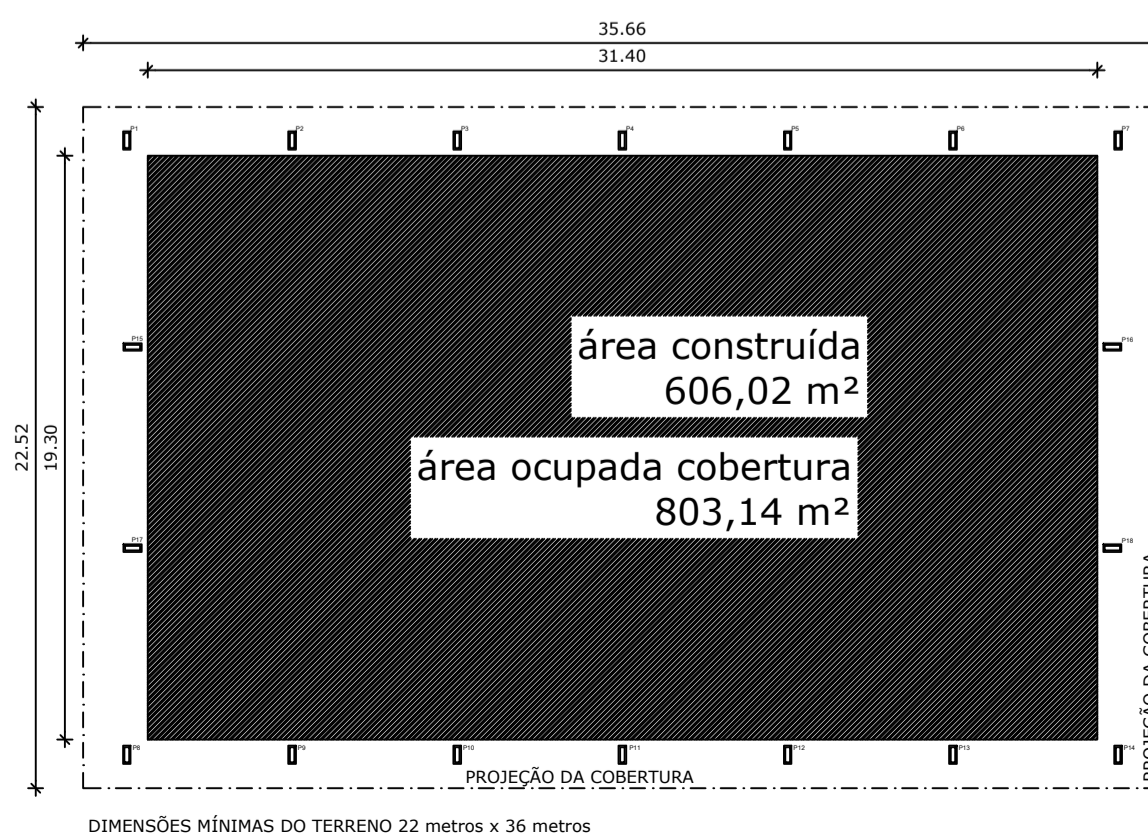

DIMENSÕES MÍNIMAS DO TERRENO 22 metros x 36 metros



## Prefeitura Municipal de João Dourado

**TÍTULO:**  
Cobertura de Quadra

**ASSUNTO DA PRANCHA:**  
Projeto Arquitetônico  
Cobertura de Quadra  
Planta Baixa

**PROPRIETÁRIO:**  
Prefeitura Municipal de João Dourado

**SITO:**  
Povoado Floresta, João Dourado-Ba

**AUTOR DO PROJETO:**  
Maicon Douglas A. Dourado

**PRANCHA:** 01/05    **ESCALA:** Indicada    **DATA:** Janeiro/2023

Declaro que a aprovação do projeto por parte da Prefeitura Municipal de João Dourado e demais órgãos competentes, não implica no reconhecimento quanto ao direito de propriedade do terreno.

**Proprietário**  
Prefeitura Municipal de João Dourado

**Responsável Técnico**  
Maicon Douglas  
Eng. Civil - CREA-BA  
ART OBRA / SERVIÇO Nº BA

**PREFEITURA MUNICIPAL DE JOÃO DOURADO**  
Processo nº: \_\_\_\_\_  
Conferido por: \_\_\_\_\_  
Aprovado por: \_\_\_\_\_  
Data: \_\_\_\_\_ de \_\_\_\_\_ de \_\_\_\_\_

CÓPIA NÃO AUTORIZADA: Obedecendo ao disposto pela legislação em vigor, o projeto elaborado só poderá ser utilizado pelo Contratante para os fins o locais aqui indicados. Caso ocorram modificações de endereço, ou ainda repetições da construção, este projeto poderá ser executado somente com a concordância expressa por parte da empresa.

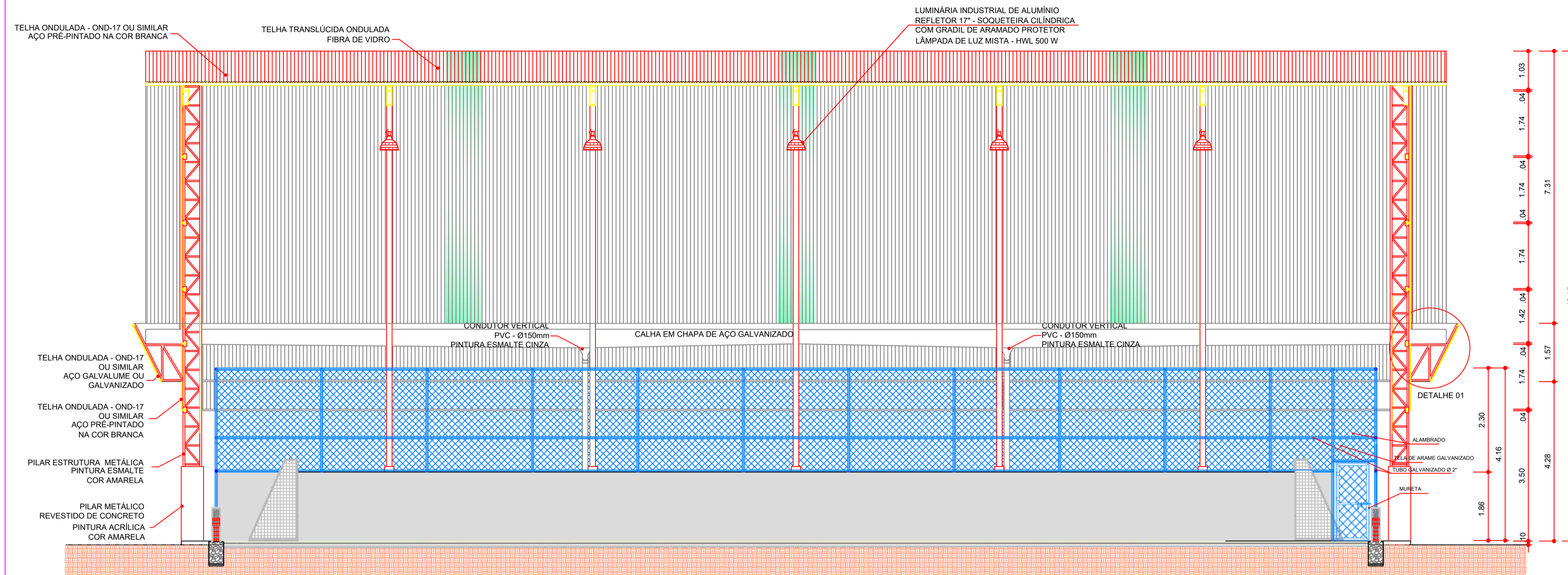

ARQ 02/07 ESCALA 1/100

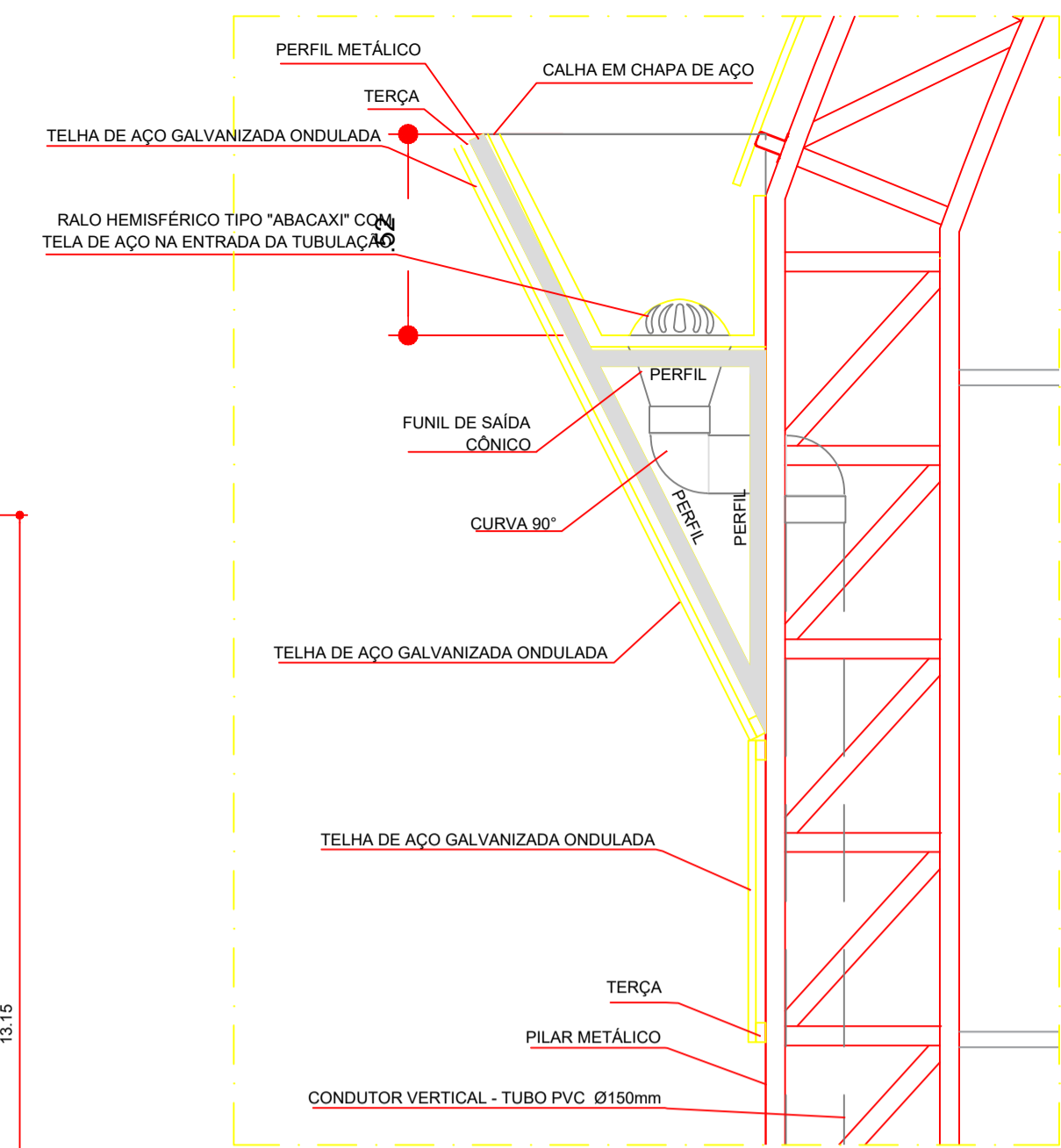

Detalhe 02 PERFIL METÁLICO 2 ESCALA 1/20

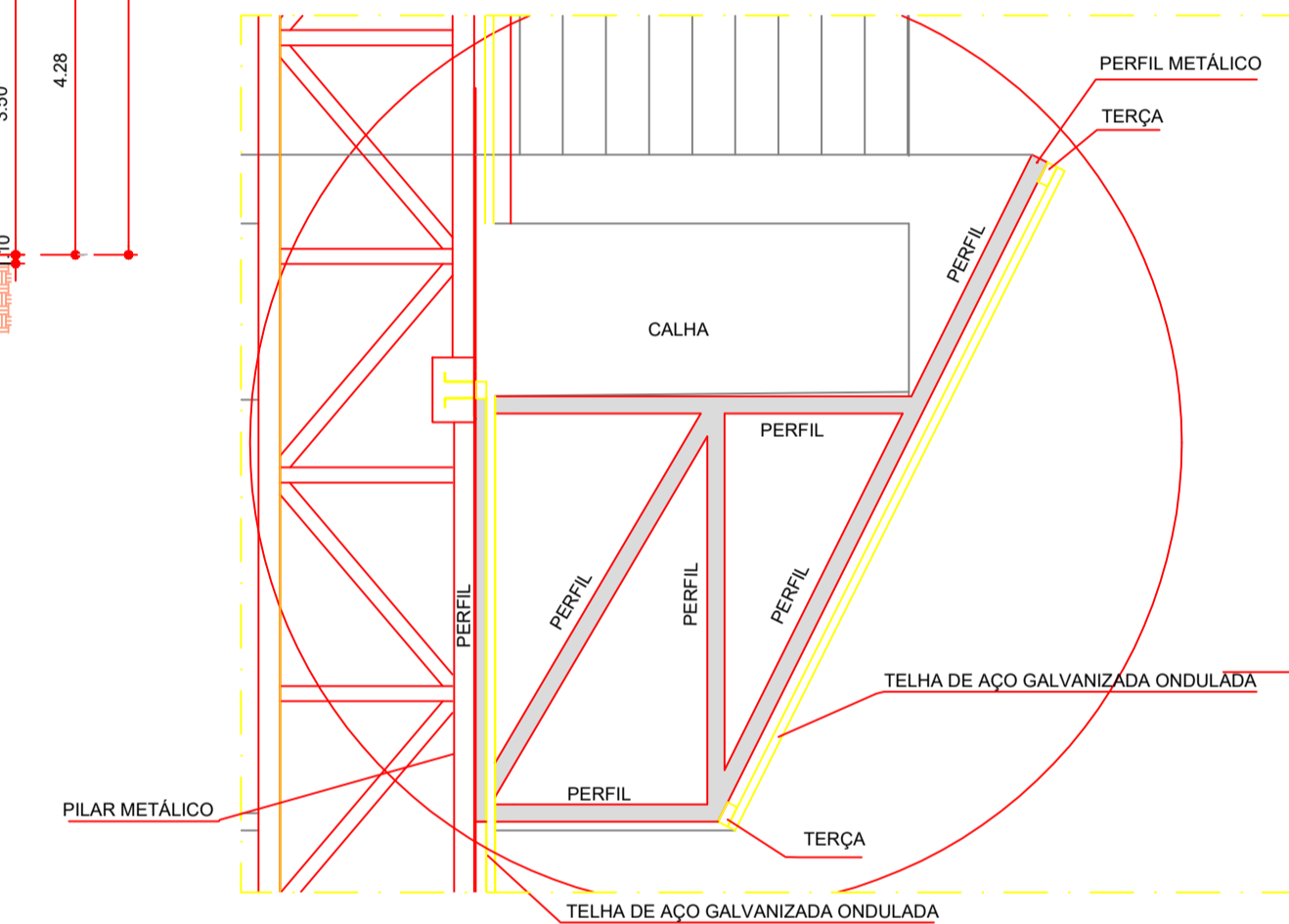

Detalhe 01 PERFIL METÁLICO 1 ESCALA 1/20

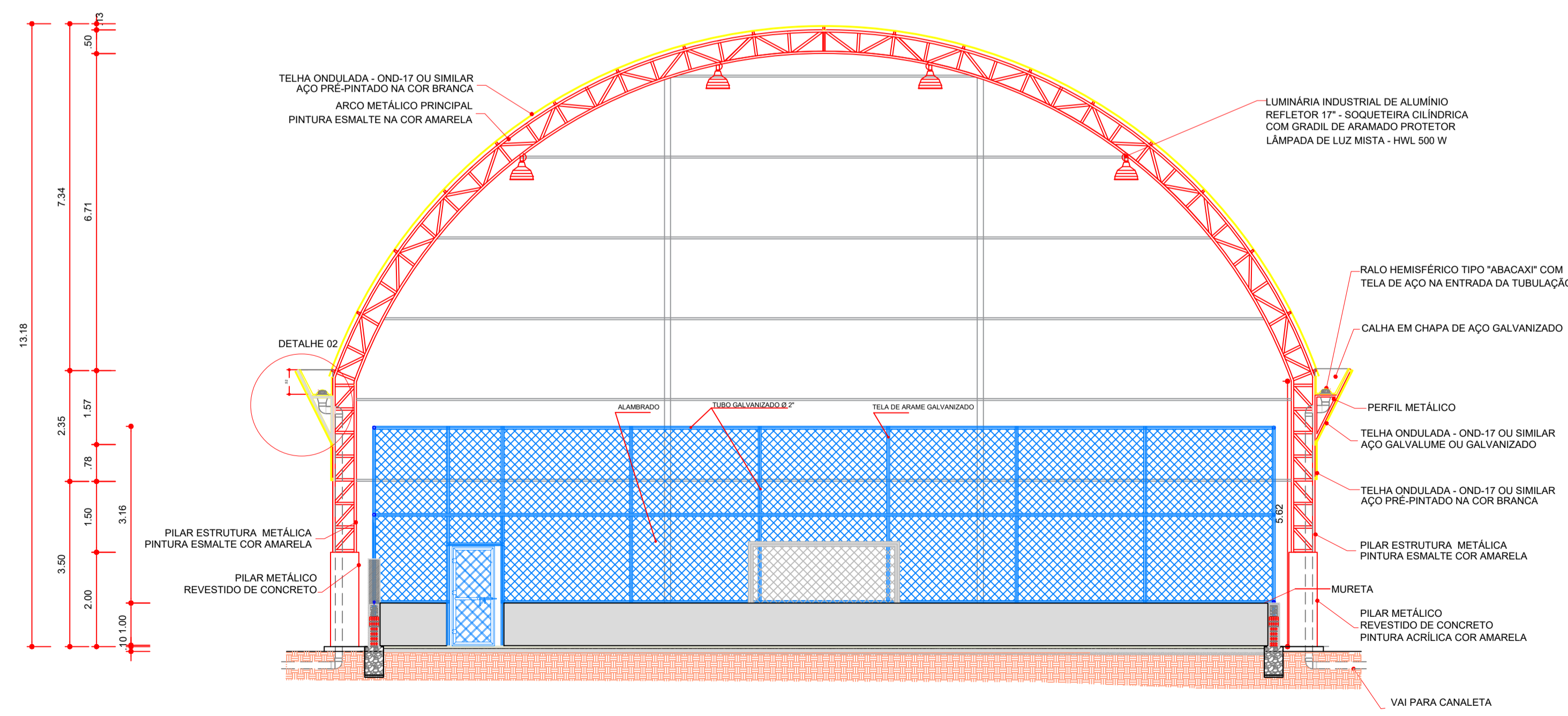

ARQ 03/07 ESCALA 1/100



## Prefeitura Municipal de João Dourado

<b>TÍTULO:</b> <b>Cobertura de Quadra</b>	Declaro que a aprovação do projeto por parte da Prefeitura Municipal de João Dourado e demais órgãos competentes, não implica no reconhecimento quanto ao direito de propriedade do terreno.
<b>ASSUNTO DA PRANCHA:</b> Projeto Arquitetônico Cobertura de Quadra Cortes	<b>Proprietário</b> Prefeitura Municipal de João Dourado
<b>PROPRIETÁRIO:</b> Prefeitura Municipal de João Dourado	<b>Responsável Técnico</b> Maicon Douglas Eng. Civil - CREA-BA ART OBRA / SERVIÇO Nº BA
<b>SITO:</b> Povoado Floresta, João Dourado-Ba	
<b>AUTOR DO PROJETO:</b> Maicon Douglas A. Dourado	
<b>PRANCHA:</b> 02/05 <b>ESCALA:</b> Indicada <b>DATA:</b> Janeiro/2023	
<b>PREFEITURA MUNICIPAL DE JOÃO DOURADO</b> Processo nº: _____ Conferido por: _____ Aprovado por: _____ Data: _____ de _____ de _____	CÓPIA NÃO AUTORIZADA: Obedecendo ao disposto pela legislação em vigor, o projeto elaborado só poderá ser utilizado pelo Contratante para os fins o locais aqui indicados. Caso ocorram modificações de endereço, ou ainda repetições da construção, este projeto poderá ser executado somente com a concordância expressa por parte da empresa.

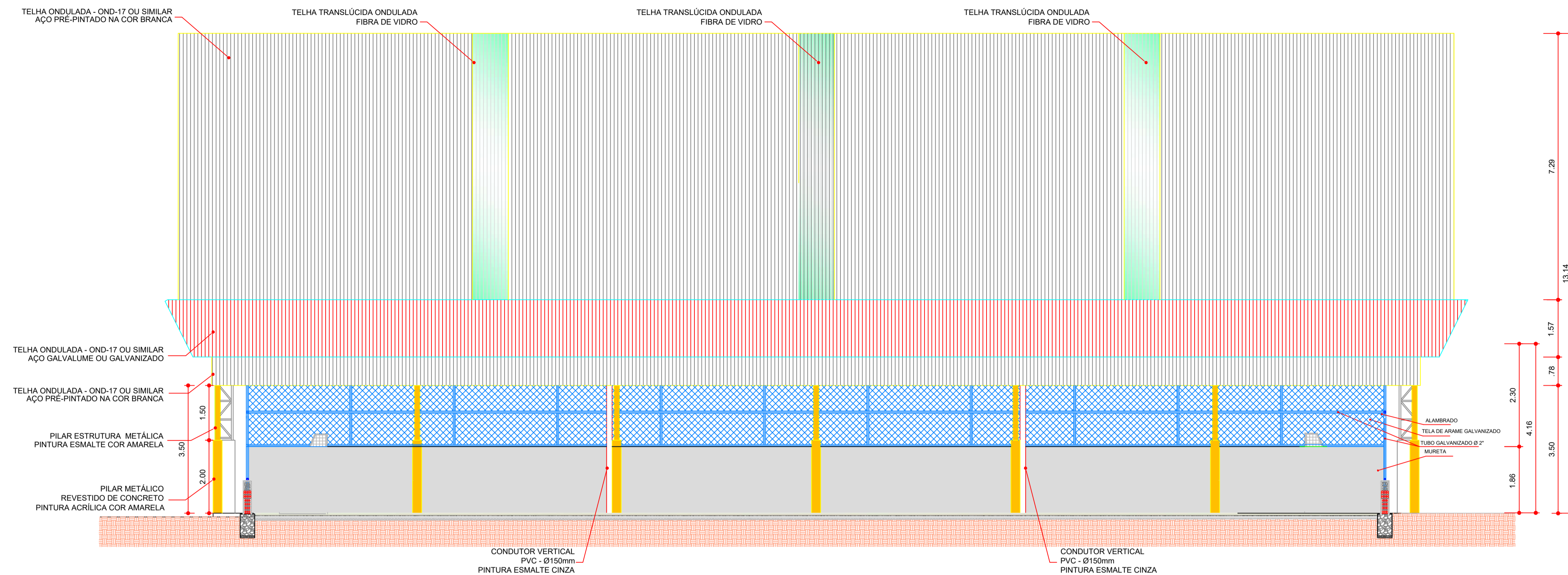

ARQ 05/07 FACHADA 2 ESCALA 1/100

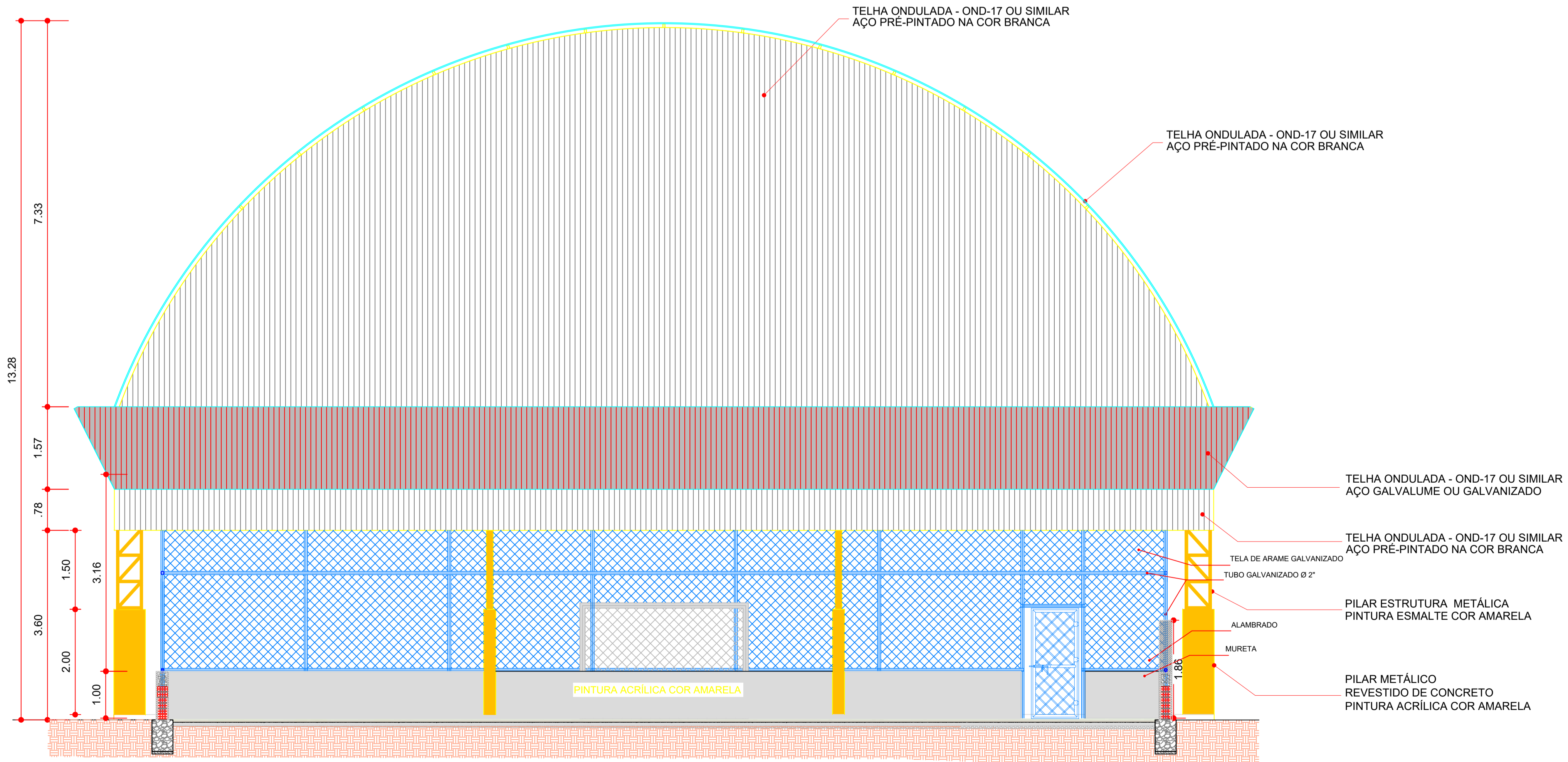

ARQ 04/07 FACHADA 1 ESCALA 1/75



# Prefeitura Municipal de João Dourado

TÍTULO:  
**Cobertura de Quadra**

ASSUNTO DA PRANCHA:  
Projeto Arquitetônico  
Cobertura de Quadra  
Fachadas

PROPRIETÁRIO:  
Prefeitura Municipal de João Dourado

SITO:  
Povoado Floresta, João Dourado-Ba

AUTOR DO PROJETO:  
Maicon Douglas A. Dourado

PRANCHA: 03/05 ESCALA: Indicada DATA: Janeiro/2023

Declaro que a aprovação do projeto por parte da Prefeitura Municipal de João Dourado e demais órgãos competentes, não implica no reconhecimento quanto ao direito de propriedade do terreno.

**Proprietário**  
Prefeitura Municipal de João Dourado

**Responsável Técnico**  
Maicon Douglas  
Eng. Civil - CREA-BA  
ART OBRA / SERVIÇO  
Nº BA

**PREFEITURA MUNICIPAL DE JOÃO DOURADO**  
Processo nº: \_\_\_\_\_  
Conferido por: \_\_\_\_\_  
Aprovado por: \_\_\_\_\_  
Data: \_\_\_\_\_ de \_\_\_\_\_ de \_\_\_\_\_

CÓPIA NÃO AUTORIZADA: Obedecendo ao disposto pela legislação em vigor, o projeto elaborado só poderá ser utilizado pelo Contratante para os fins e locais aqui indicados. Caso ocorram modificações de endereço, ou ainda repetições da construção, este projeto poderá ser executado somente com a concordância expressa por parte da empresa.

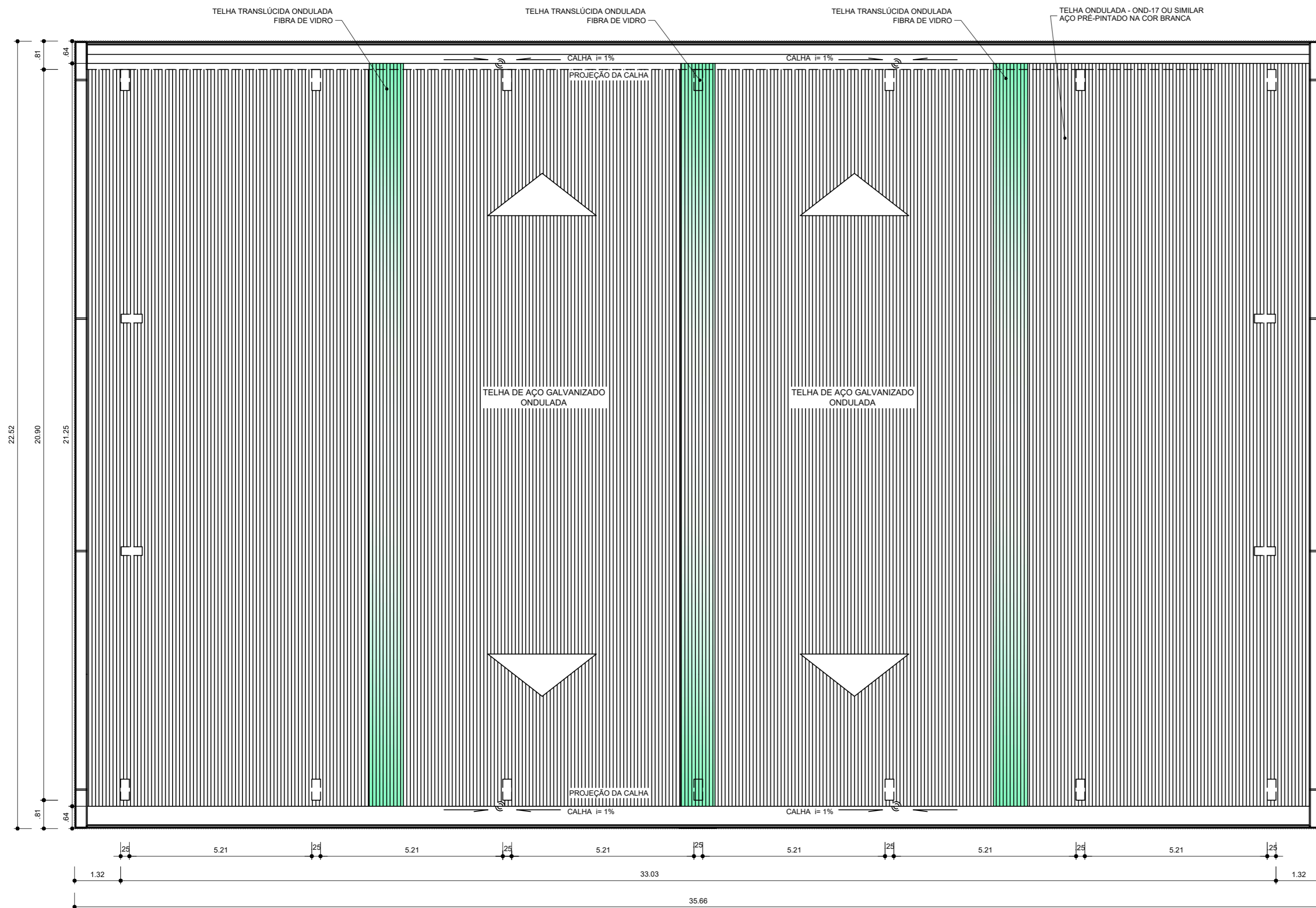

ARQ 06/07 PLANTA DE COBERTURA  
 ESCALA 1/100



## Prefeitura Municipal de João Dourado

TÍTULO:  
**Cobertura de Quadra**

ASSUNTO DA PRANCHA:  
 Projeto Arquitetônico  
 Cobertura de Quadra  
 Planta de Cobertura e Detalhes

PROPRIETÁRIO:  
 Prefeitura Municipal de João Dourado

SITO:  
 Povoado Floresta, João Dourado-Ba

AUTOR DO PROJETO:  
 Maicon Douglas A. Dourado

PRANCHA: 04/05 ESCALA: 1/100 DATA: Janeiro/2023

PREFEITURA MUNICIPAL DE JOÃO DOURADO

Processo nº: \_\_\_\_\_

Conferido por: \_\_\_\_\_

Aprovado por: \_\_\_\_\_

Data: \_\_\_\_\_ de \_\_\_\_\_ de \_\_\_\_\_

Declaro que a aprovação do projeto por parte da Prefeitura Municipal de João Dourado e demais órgãos competentes, não implica no reconhecimento quanto ao direito de propriedade do terreno.

**Proprietário**  
 Prefeitura Municipal de João Dourado

**Responsável Técnico**  
 Maicon Douglas  
 Eng. Civil - CREA-BA  
 ART OBRA / SERVIÇO  
 Nº BA

CÓPIA NÃO AUTORIZADA: Obedecendo ao disposto pela legislação em vigor, o projeto elaborado só poderá ser utilizado pelo Contratante para os fins o locais aqui indicados. Caso ocorram modificações de endereço, ou ainda repetições da construção, este projeto poderá ser executado somente com a concordância expressa por parte da empresa.

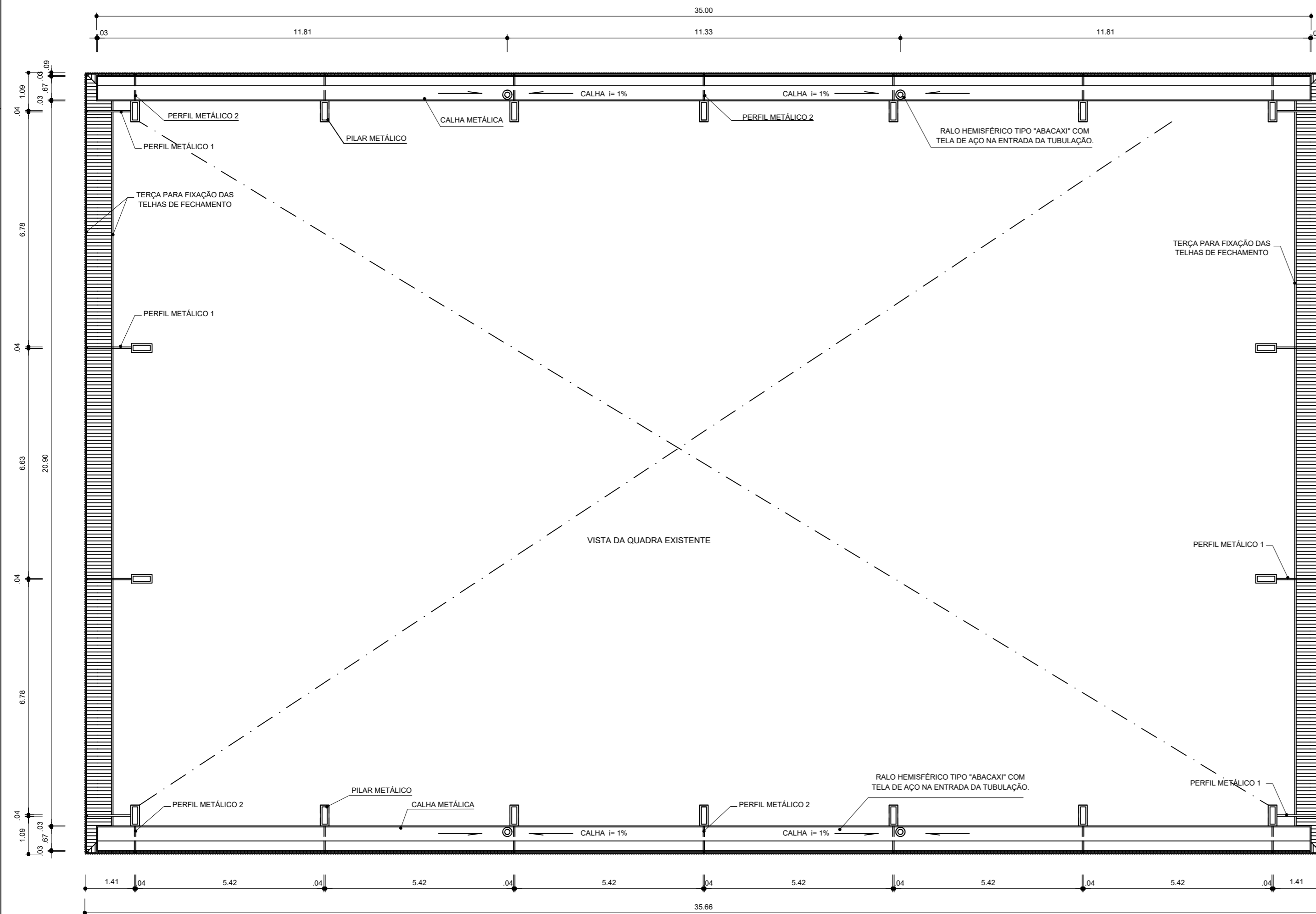

ARQ 07/07 PLANTA BAIXA NO NÍVEL DA CALHA  
 ESCALA 1/100



## Prefeitura Municipal de João Dourado

TÍTULO:  
**Cobertura de Quadra**

ASSUNTO DA PRANCHA:  
 Projeto Arquitetônico  
 Cobertura de Quadra  
 Planta Baixa no Nível da Calha

PROPRIETÁRIO:  
 Prefeitura Municipal de João Dourado

SITO:  
 Povoado Floresta, João Dourado-Ba

AUTOR DO PROJETO:  
 Maicon Douglas A. Dourado

PRANCHA: 05/05 ESCALA: 1/100 DATA: Janeiro/2023

PREFEITURA MUNICIPAL DE JOÃO DOURADO

Processo nº: \_\_\_\_\_  
 Conferido por: \_\_\_\_\_  
 Aprovado por: \_\_\_\_\_

Data: \_\_\_\_\_ de \_\_\_\_\_ de \_\_\_\_\_

Declaro que a aprovação do projeto por parte da Prefeitura Municipal de João Dourado e demais órgãos competentes, não implica no reconhecimento quanto ao direito de propriedade do terreno.

**Proprietário**  
 Prefeitura Municipal de João Dourado

**Responsável Técnico**  
 Maicon Douglas  
 Eng. Civil - CREA-BA  
 ART OBRA / SERVIÇO  
 Nº BA

CÓPIA NÃO AUTORIZADA: Obedecendo ao disposto pela legislação em vigor, o projeto elaborado só poderá ser utilizado pelo Contratante para os fins locais aqui indicados. Caso ocorram modificações de endereço, ou ainda repetições da construção, este projeto poderá ser executado somente com a concordância expressa por parte da empresa.

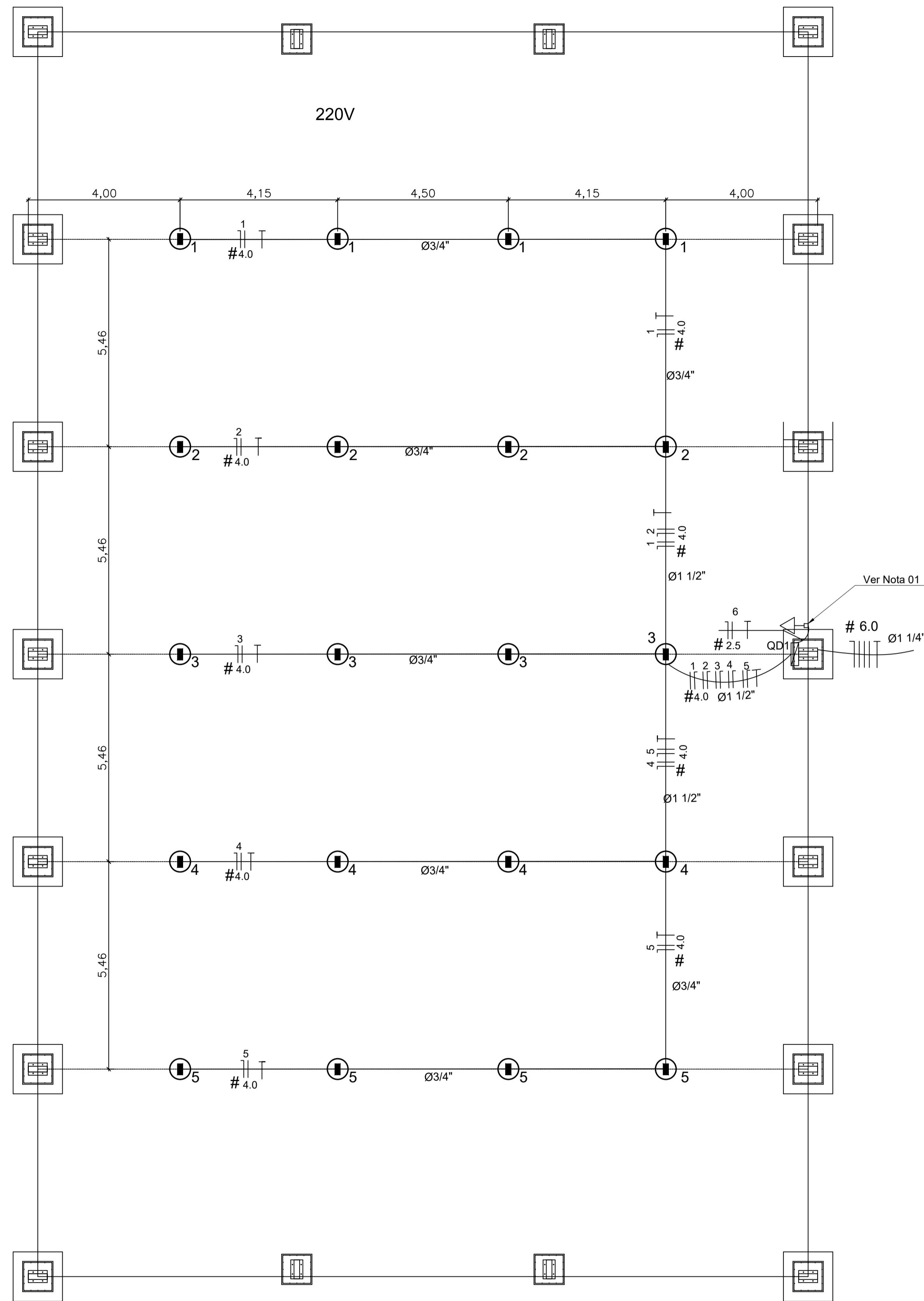

Nota 01:  
A tomada de sobrepôr de 1000w dever localizar abaixo do QD1, usar eletroduto de ao galvanizado de 3/4" e preso a alvenaria com abraadeira e parafuso, garantindo firmeza e boa aparencia.

Alimentao :  
VEM DA  
CONCESSIONARIA

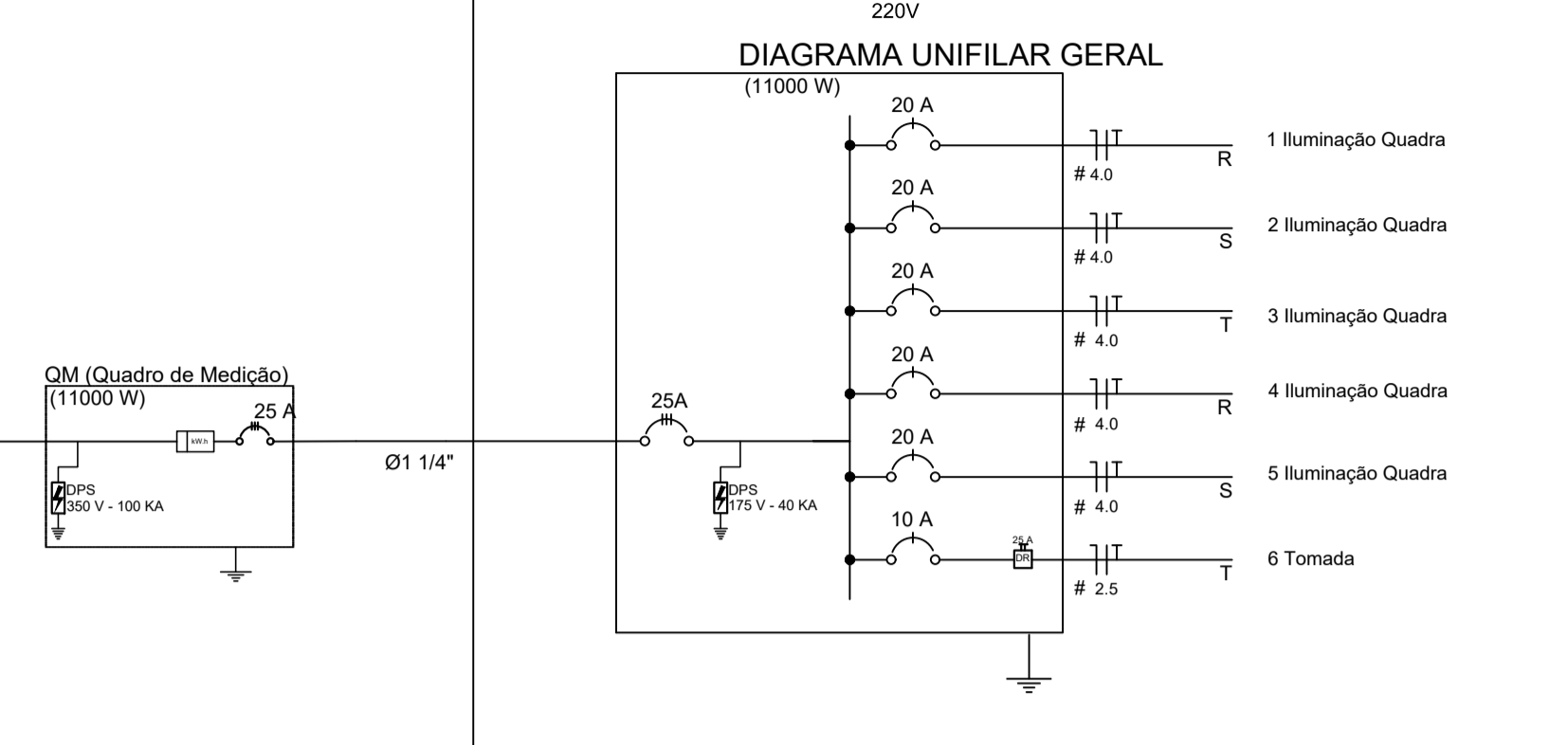

Circuito	Descriao	V (V)	Iluminaao Lmpada 500w	Tomadas (W) Tomada1000	Pot. total (W)	Fases	Pot. - R (W)	Pot. - S (W)	Pot. - T (W)	Seao (mm2)	Disj (A)
1	Iluminaao	220	4		2000	R	2000			4.0	20.0
2	Iluminaao	220	4		2000	S		2000		4.0	20.0
3	Iluminaao	220	4		2000	T			2000	4.0	20.0
4	Iluminaao	220	4		2000	R	2000			4.0	20.0
5	Iluminaao	220	4		2000	S		2000		4.0	20.0
6	Tomada	220		1	1000	T			1000	2.5	10.0
TOTAL					11000	R+S+T	4000	4000	3000		

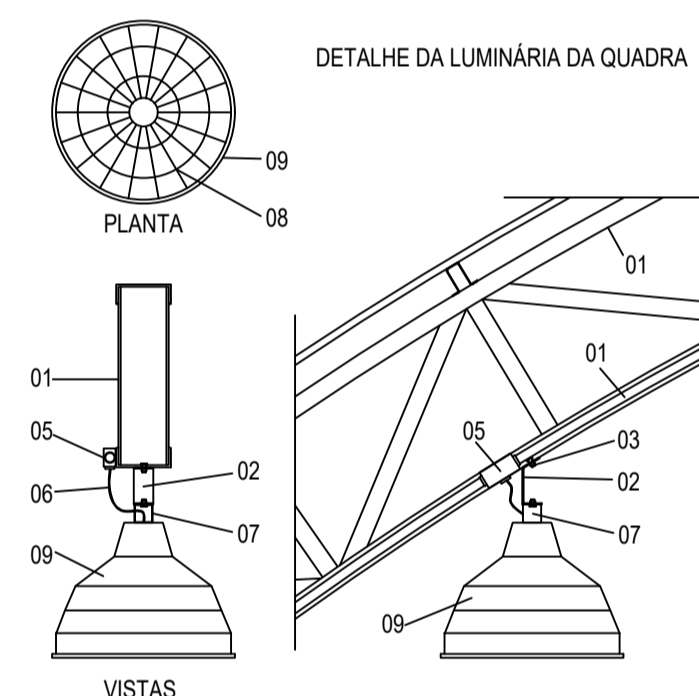

- LEGENDA
- 01 - TRELIA METLICA DA COBERTURA DA QUADRA
  - 02 - PERFIL TIPO 'C' ACOMPANHA INCLINAAO
  - 03 - PARAFUSOS COM PORCA - FIXAAO NA ESTRUTURA
  - 04 - ELETRODUTO DE PVC
  - 05 - CONDULETE
  - 06 - CABO FLEXVEL
  - 07 - 'GANCHO' DE FIXAAO - CONF. ESPEC. DA LUMINARIA
  - 08 - GRADIL DE PROTEAO DA LUMINARIA INDUSTRIAL
  - 09 - LUMINARIA INDUSTRIAL DE ALUMNIO REFLETOR 17" - SOQUETEIRA CILNDRICA - E40 LMPADA DE LUZ MISTA - OSRAM - HWL 500 W

	LUMINARIA INDUSTRIAL DE ALUMNIO REFLETOR 17" - SOQUETEIRA CILNDRICA COM GRADIL DE ARAMADO PROTETPR LMPADA DE LUZ MISTA - OSRAM - HWL 500 W
	Tomada baixa
	Quadro Geral de Distribuiao - sobrepôr a 1,50m do piso
	Neutro - N, Fase - F, Proteao - T e Retorno
	Seao do condutor em mm <sup>2</sup>
	Dimetro do eletroduto em mm



## Prefeitura Municipal de Joo Dourado

<p><b>TTULO:</b> Cobertura de Quadra</p> <p><b>ASSUNTO DA PRANCHA:</b> Projeto Eltrico Instalaoes Eltricas - Tenso 220/380 V</p> <p><b>PROPRIETRIO:</b> Prefeitura Municipal de Joo Dourado</p> <p><b>SITO:</b> Povoado Floresta, Joo Dourado-Ba</p> <p><b>AUTOR DO PROJETO:</b> Maicon Douglas A. Dourado</p> <p><b>PRANCHA:</b> ESCALA: DATA: 01/01 Planta Baixa Janeiro/2023 1/75</p> <p><b>PREFEITURA MUNICIPAL DE JOO DOURADO</b> Processo n: _____ Conferido por: _____ Aprovado por: _____ Data: _____ de _____ de _____</p>	<p>Declaro que a aprovaao do projeto por parte da Prefeitura Municipal de Joo Dourado e demais rgos competentes, no implica no reconhecimento quanto ao direito de propriedade do terreno.</p> <p style="text-align: center;"><b>Proprietrio</b> _____ Prefeitura Municipal de Joo Dourado</p> <p style="text-align: center;"><b>Responsvel Tcnico</b> _____ Maicon Douglas Eng. Civil - CREA-BA ART OBRA / SERVIO N BA</p> <p><small>CPIA NO AUTORIZADA: Obedecendo ao disposto pela legislaao em vigor, o projeto elaborado so poder ser utilizado pelo Contratante para os fins o locais aqui indicados. Caso ocorram modificaoes de endereo, ou ainda repetioes da construao, este projeto poder ser executado somente com a concordncia expressa por parte da empresa.</small></p>
---	---



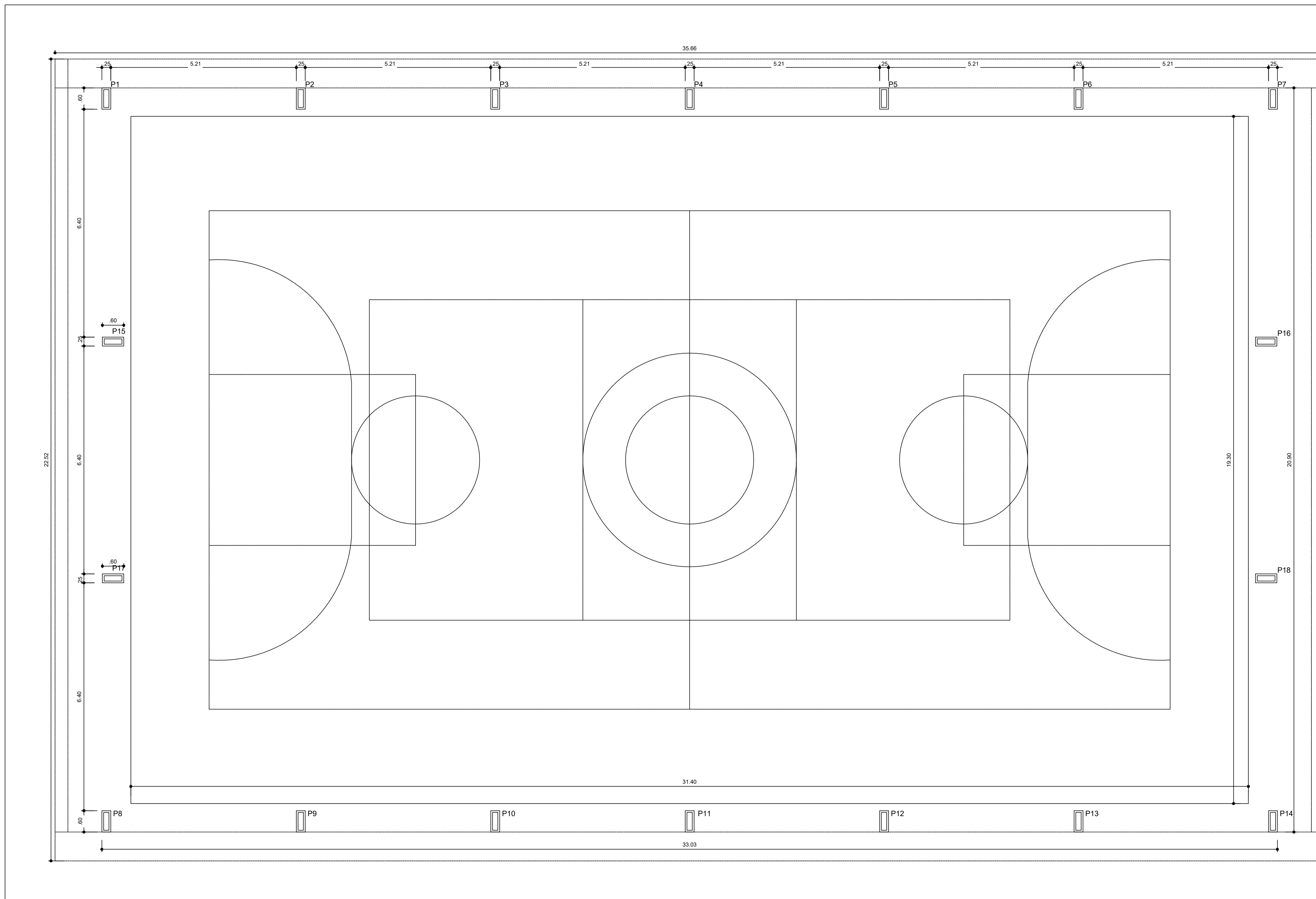

## Prefeitura Municipal de João Dourado

TÍTULO:  
**Cobertura de Quadra**

ASSUNTO DA PRANCHA:  
Projeto Estrutural  
Planta de Locação

PROPRIETÁRIO:  
Prefeitura Municipal de João Dourado

SITO:  
Povoado Floresta, João Dourado -Ba

AUTOR DO PROJETO:  
Maicon Douglas A. Dourado

PRANCHA: ESCALA: DATA:  
**01/01** S/E Janeiro/2023

**PREFEITURA MUNICIPAL DE JOÃO DOURADO**

Processo n°: \_\_\_\_\_  
Conferido por: \_\_\_\_\_  
Aprovado por: \_\_\_\_\_  
Data: \_\_\_\_\_ de \_\_\_\_\_ de \_\_\_\_\_

Declaro que a aprovação do projeto por parte da Prefeitura Municipal de João Dourado e demais órgãos competentes, não implica no reconhecimento quanto ao direito de propriedade do terreno.

\_\_\_\_\_  
**Proprietário**  
Prefeitura Municipal de João Dourado

\_\_\_\_\_  
**Responsável Técnico**  
Maicon Douglas  
Eng. Civil - CREA-BA  
ART OBRA / SERVIÇO  
N° BA

CÓPIA NÃO AUTORIZADA: Obedecendo ao disposto pela legislação em vigor, o projeto elaborado só poderá ser utilizado pelo Contratante para os fins o locais aqui indicados. Caso ocorram modificações de endereço, ou ainda repetições da construção, este projeto poderá ser executado somente com a concordância expressa por parte da empresa.

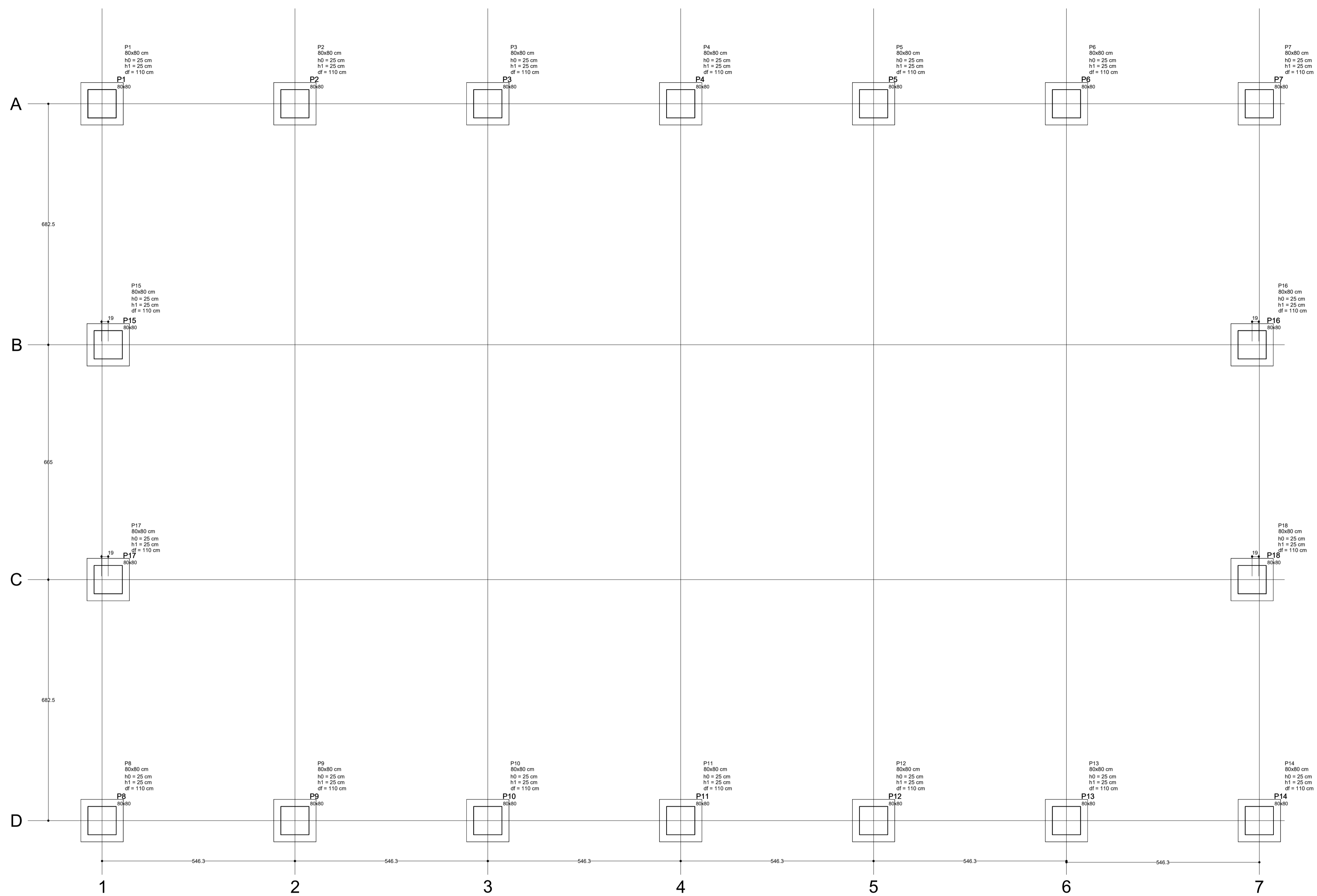

Planta de localização  
escala 1:50

Pilar	Fundação						
	Nome	Seção (cm)	Lado B (cm)	Lado H (cm)	h0 / ha (cm)	h1 / hb (cm)	df (cm)
P1	80x80	120	120	25	25	110	
P2	80x80	120	120	25	25	110	
P3	80x80	120	120	25	25	110	
P4	80x80	120	120	25	25	110	
P5	80x80	120	120	25	25	110	
P6	80x80	120	120	25	25	110	
P7	80x80	120	120	25	25	110	
P8	80x80	120	120	25	25	110	
P9	80x80	120	120	25	25	110	
P10	80x80	120	120	25	25	110	
P11	80x80	120	120	25	25	110	
P12	80x80	120	120	25	25	110	
P13	80x80	120	120	25	25	110	
P14	80x80	120	120	25	25	110	
P15	80x80	120	120	25	25	110	
P16	80x80	120	120	25	25	110	
P17	80x80	120	120	25	25	110	
P18	80x80	120	120	25	25	110	

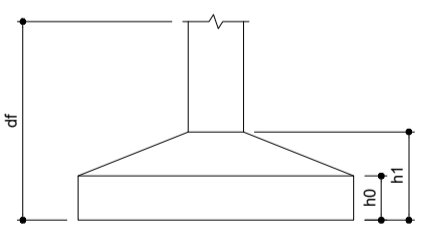

**IMPORTANTE:**  
PREVER NA CONCRETAGEM PEÇAS DE 3/4" ROSCADA  
PARA FIXAÇÃO DA ESTRUTURA METÁLICA

P1=P2=P3=P4=P5=P6=P7=P8=P9=P10=P11=P12  
=P13=P14=P15=P16=P17=P18

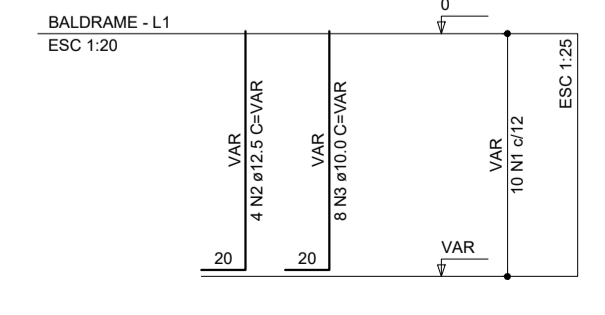
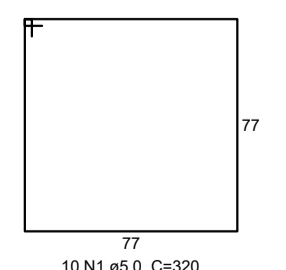
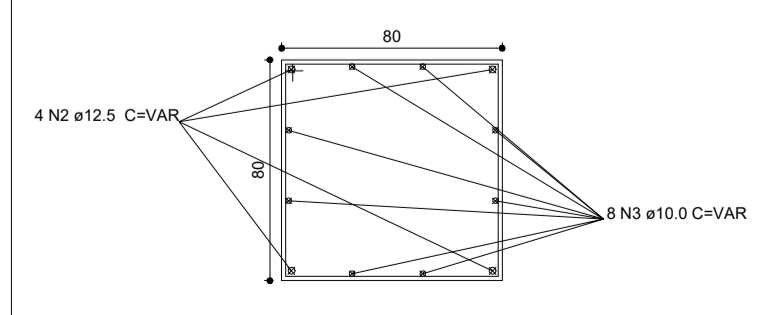

S1=S2=S3=S4=S5=S6=S7=S8=S9=S10=S11=S12  
=S13=S14=S15=S16=S17=S18

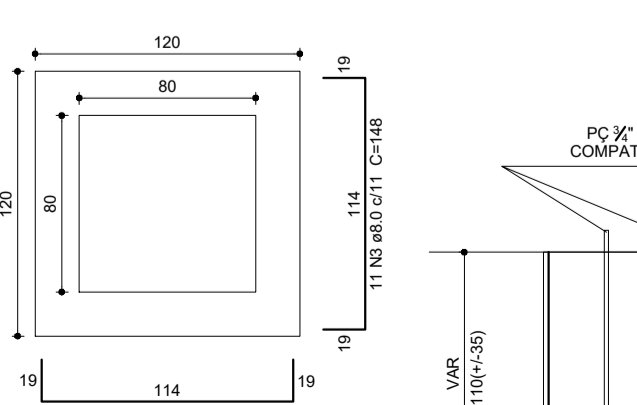

Solo compactado sobre a sapata  
peso específico > 1600.00 kg/m³



Prefeitura Municipal  
de João Dourado

TÍTULO:  
Cobertura de Quadra

ASSUNTO DA PRANCHA:  
Projeto Estrutural  
Fundação Tipo Sapata  
Planta de Detalhes

PROPRIETÁRIO:  
Prefeitura Municipal de João Dourado

SITO:  
Povoado Floresta, João Dourado-Ba

AUTOR DO PROJETO:  
Maicon Douglas A. Dourado

PRANCHA: ESCALA: DATA:  
01/02 Indicada Janeiro/2023

PREFEITURA MUNICIPAL DE JOÃO DOURADO  
Processo nº:  
Conferido por:  
Aprovado por:  
Data: de de

Declaro que a aprovação do projeto por parte da Prefeitura Municipal de João Dourado e demais órgãos competentes, não implica no reconhecimento quanto ao direito de propriedade do terreno.

Proprietário  
Prefeitura Municipal de João Dourado

Responsável Técnico  
Maicon Douglas  
Eng. Civil - CREA-BA  
ART OBRA / SERVIÇO  
Nº BA

CÓPIA NÃO AUTORIZADA: Obedecendo ao disposto pela legislação em vigor, o projeto elaborado só poderá ser utilizado pelo Contratante para os fins e locais aqui indicados. Caso ocorram modificações de endereço, ou ainda repetições da construção, este projeto poderá ser executado somente com a concordância expressa por parte da empresa.

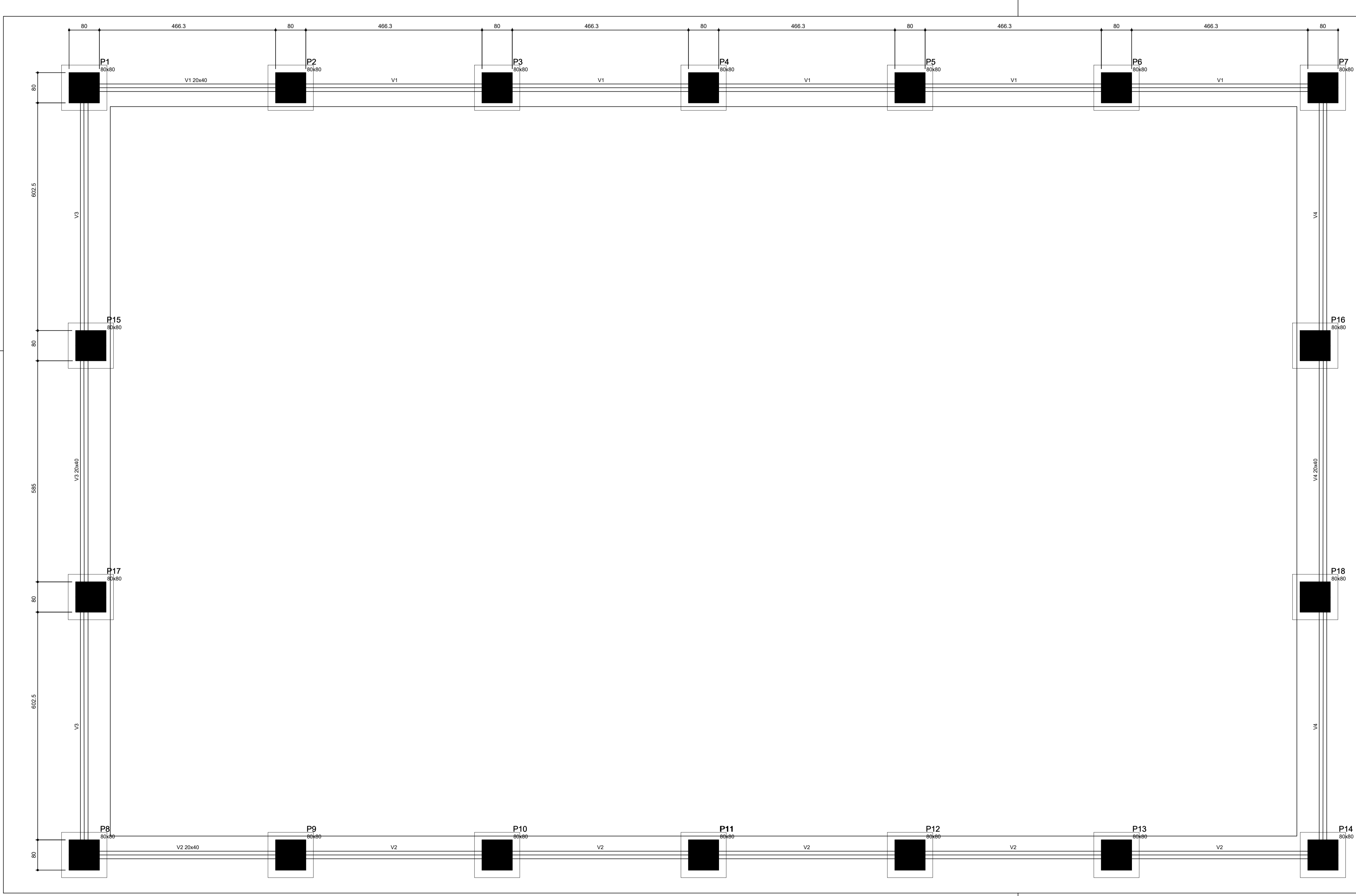

**Forma do pavimento Baldrame  
escala 1:50**

**DETALHAMENTO  
ESC 1:25**

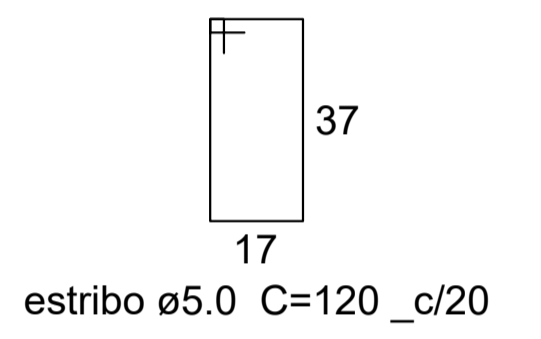
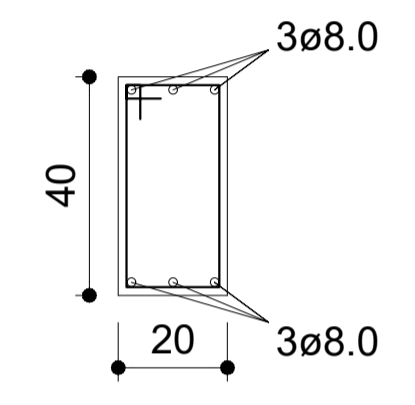

Características dos materiais

fck (kgf/cm <sup>2</sup> )	Ecs (kgf/cm <sup>2</sup> )
250	238000

Nome	Vigas		
	Seção (cm)	Elevação (cm)	Nível (cm)
V1	20x40	0	0
V2	20x40	0	0
V3	20x40	0	0
V4	20x40	0	0



**Prefeitura Municipal  
de João Dourado**

<b>TÍTULO:</b> Cobertura de Quadra		Declaro que a aprovação do projeto por parte da Prefeitura Municipal de João Dourado e demais órgãos competentes, não implica no reconhecimento quanto ao direito de propriedade do terreno.
<b>ASSUNTO DA PRANCHA:</b> Projeto Estrutural Fundação Tipo Sapata Planta de Forma do Pavimento Baldrame		
<b>PROPRIETÁRIO:</b> Prefeitura Municipal de João Dourado		
<b>SITO:</b> Povoado Floresta, João Dourado-Ba		
<b>AUTOR DO PROJETO:</b> Maicon Douglas A. Dourado		
<b>PRANCHA:</b> 02/02	<b>ESCALA:</b> Indicada	<b>DATA:</b> Janeiro/2023
<b>PREFEITURA MUNICIPAL DE JOÃO DOURADO</b> Processo nº: _____ Conferido por: _____ Aprovado por: _____ Data: _____ de _____ de _____		<b>Proprietário</b> _____ Prefeitura Municipal de João Dourado
		<b>Responsável Técnico</b> _____ Maicon Douglas Eng. Civil - CREA-BA ART OBRA / SERVIÇO Nº BA
<small>CÓPIA NÃO AUTORIZADA. Obedecendo ao disposto pela legislação em vigor, o projeto elaborado só poderá ser utilizado pelo Contratante para os fins e locais aqui indicados. Caso ocorram modificações de endereço, ou ainda repetições da construção, este projeto poderá ser executado somente com a concordância expressa por parte da empresa.</small>		

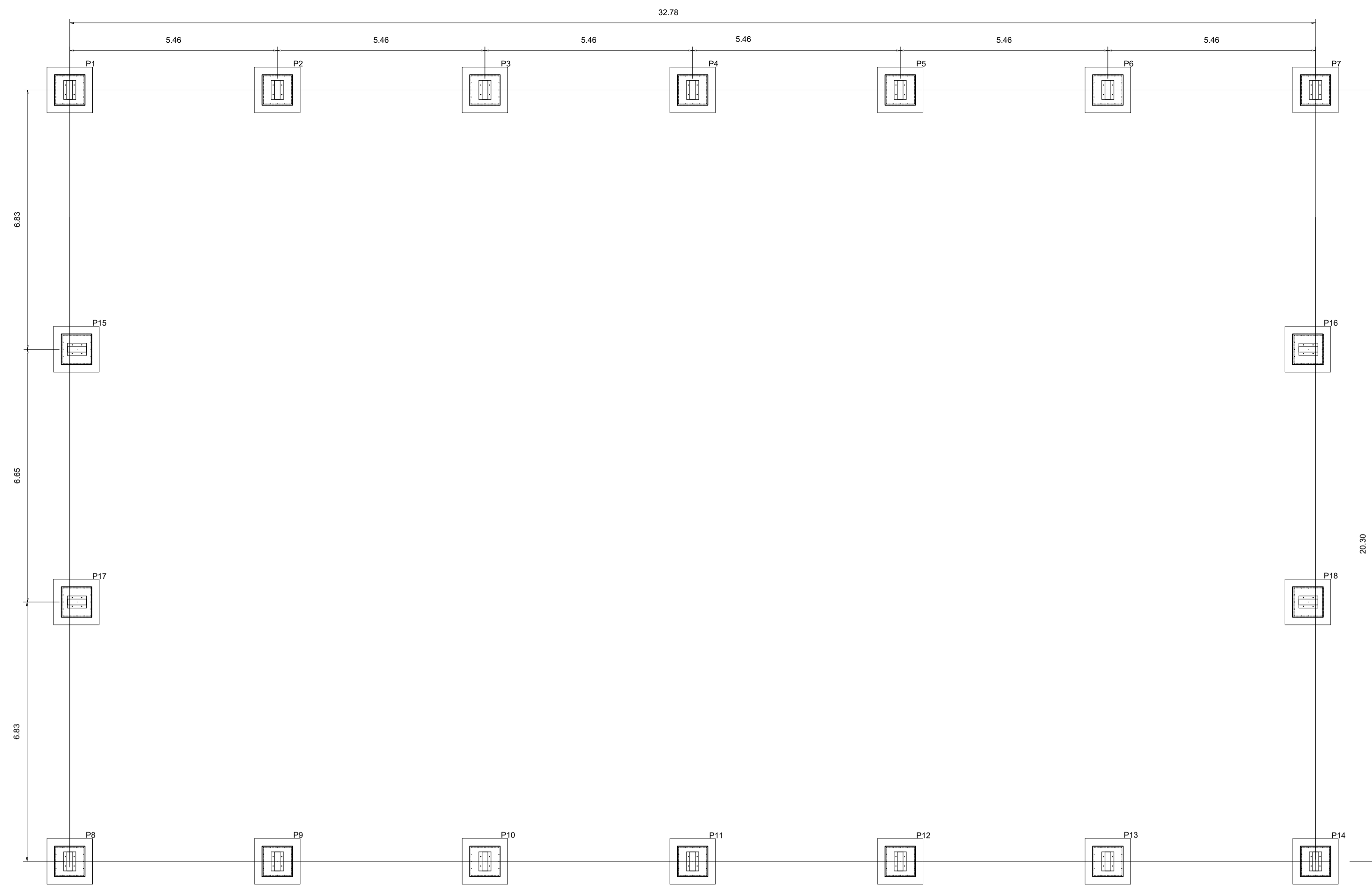

FUNDAÇÃO - PLANTA DOS BLOCOS E ESTRUTURA METÁLICA  
ESCALA: 1/100

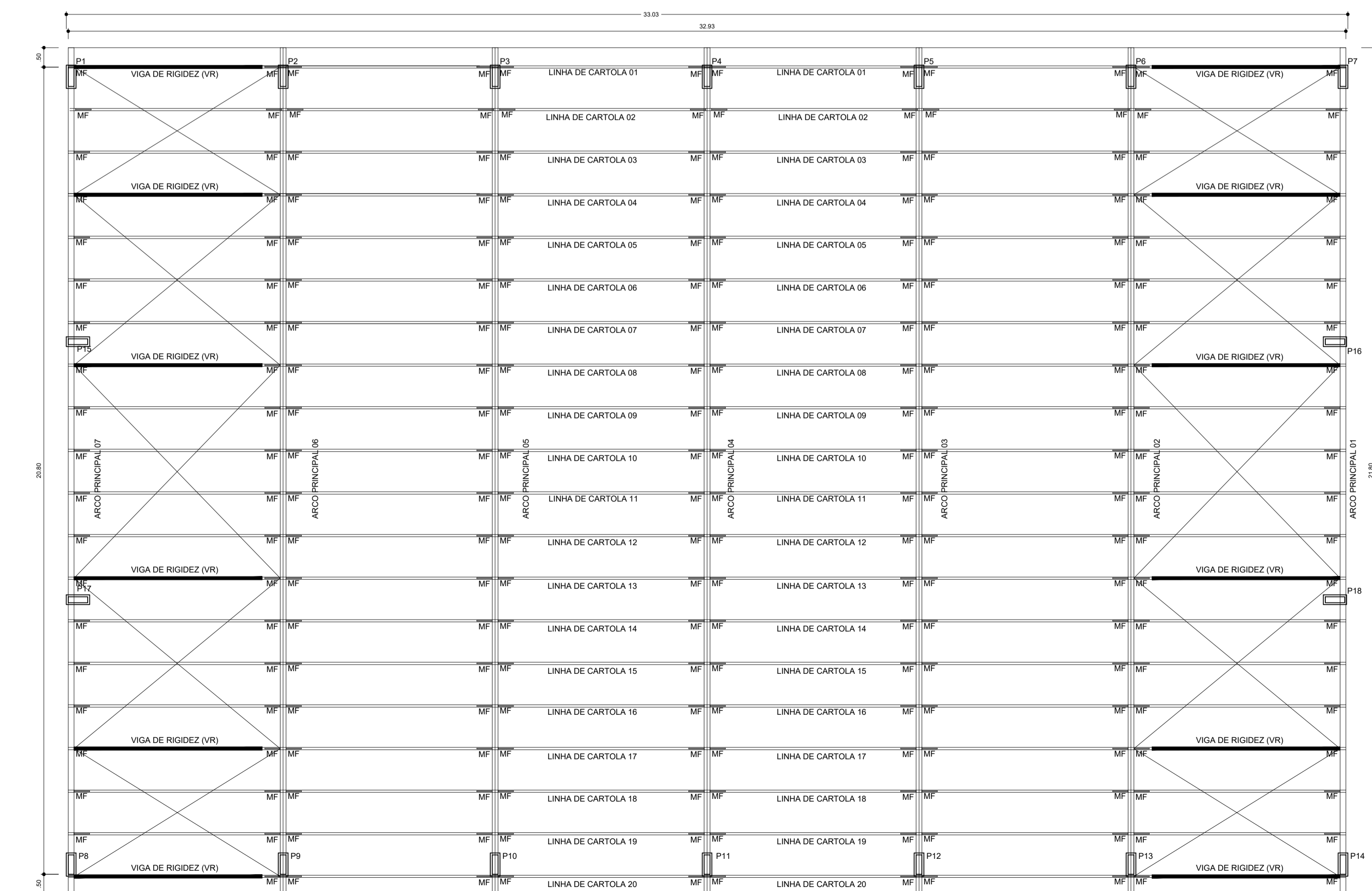

PLANTA DA COBERTURA  
ESCALA: 1/100



## Prefeitura Municipal de João Dourado

TÍTULO:  
**Cobertura de Quadra**

ASSUNTO DA PRANCHA:  
Projeto Estrutural  
Fundação - Planta dos Blocos e Estrutura  
Metálica - Planta de Cobertura

PROPRIETÁRIO:  
Prefeitura Municipal de João Dourado

SITO:  
Povoado Floresta, João Dourado -Ba

AUTOR DO PROJETO:  
Maicon Douglas A. Dourado

PRANCHA: ESCALA: DATA:  
**01/03** 1/100 Janeiro/2023

PREFEITURA MUNICIPAL DE JOÃO DOURADO  
Processo nº: \_\_\_\_\_  
Conferido por: \_\_\_\_\_  
Aprovado por: \_\_\_\_\_

Data: \_\_\_\_\_ de \_\_\_\_\_ de \_\_\_\_\_

Declaro que a aprovação do projeto por parte da Prefeitura Municipal de João Dourado e demais órgãos competentes, não implica no reconhecimento quanto ao direito de propriedade do terreno.

**Proprietário**  
Prefeitura Municipal de João Dourado

**Responsável Técnico**  
Maicon Douglas  
Eng. Civil - CREA-BA  
ART OBRA / SERVIÇO  
Nº BA

CÓPIA NÃO AUTORIZADA: Obedecendo ao disposto pela legislação em vigor, o projeto elaborado só poderá ser utilizado pelo Contratante para os fins o locais aqui indicados. Caso ocorram modificações de endereço, ou ainda repetições da construção, este projeto poderá ser executado somente com a concordância expressa por parte da empresa.

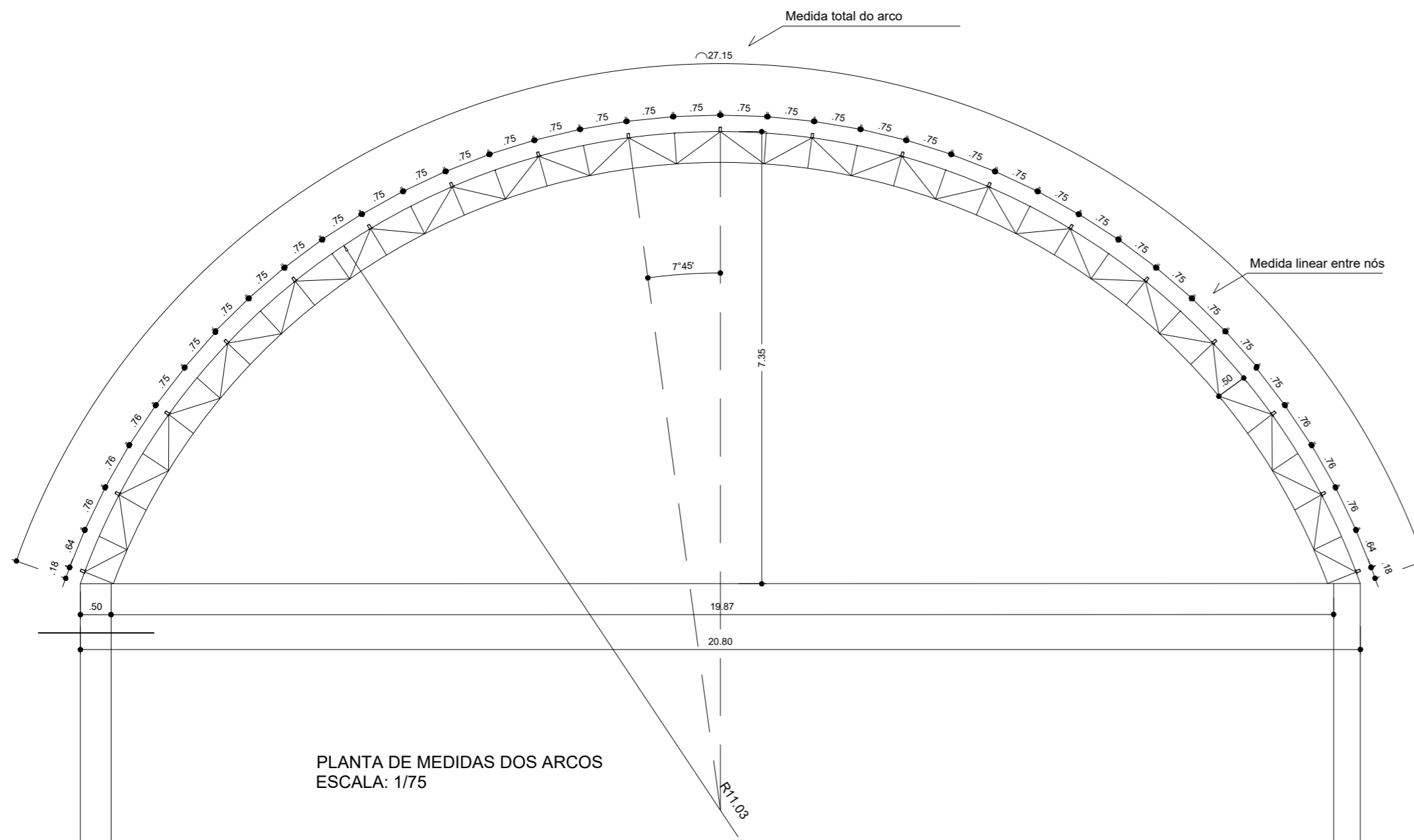

PLANTA DE MEDIDAS DOS ARCOS  
ESCALA: 1/75

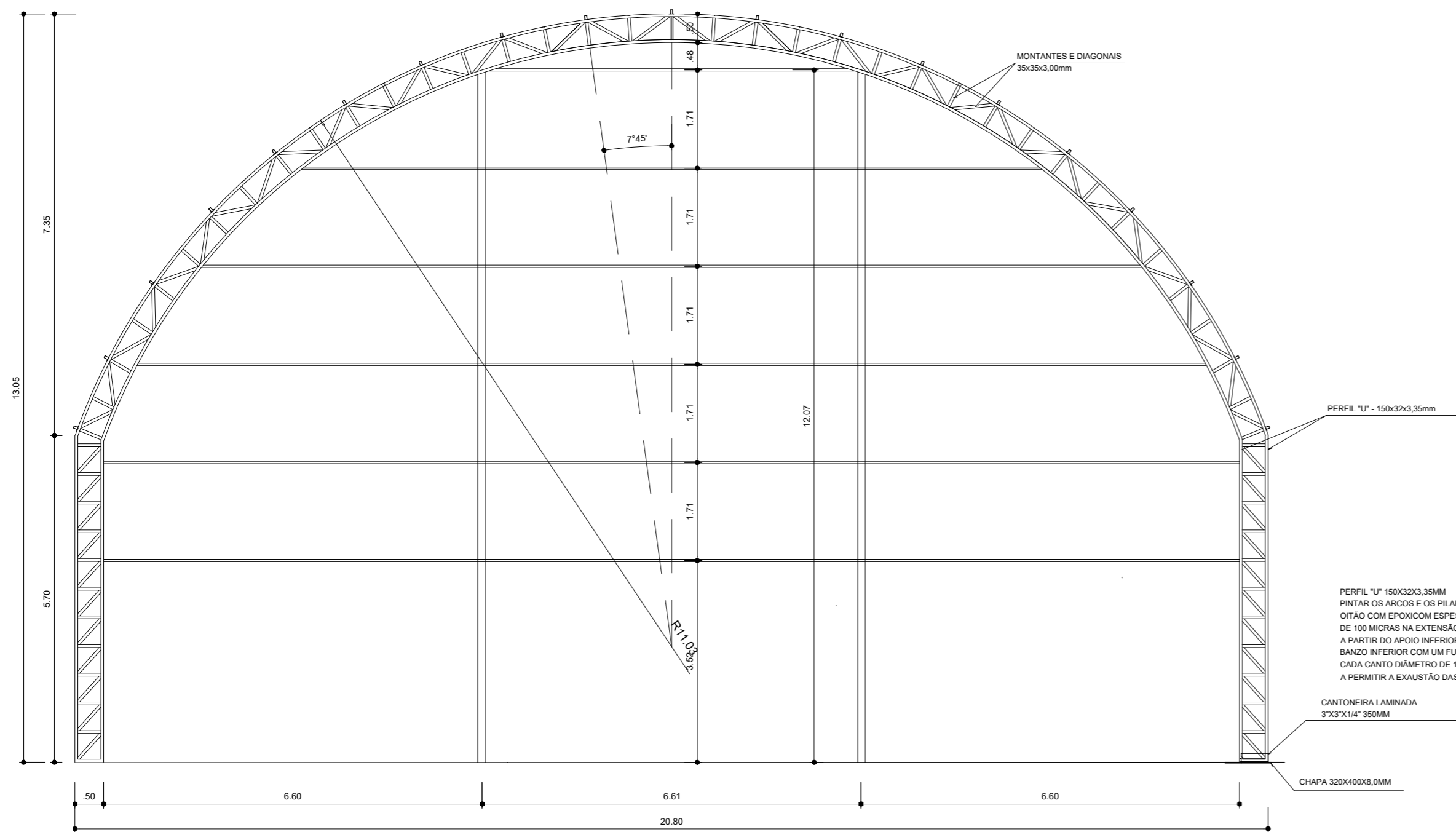

PLANTA DOS ARCOS E PILARES  
ESCALA: 1/75

VIGA DE RIGIDEZ (VR) - 12 PEÇAS  
SEM ESCALA

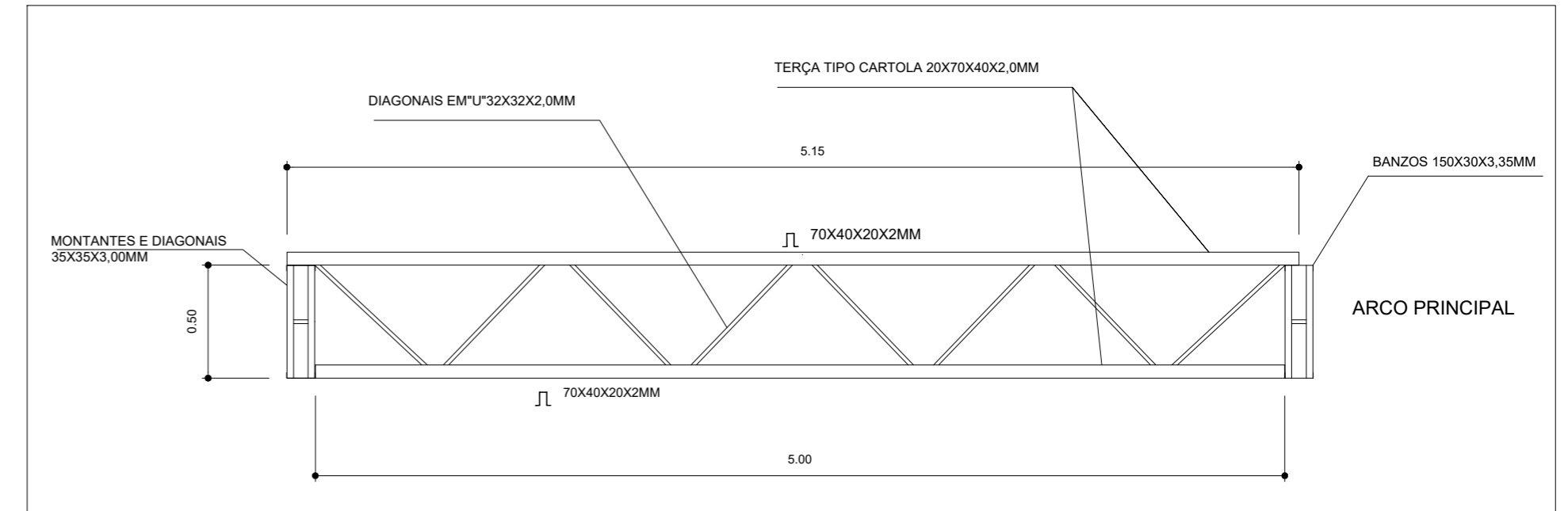

EMENDA CENTRAL DO ARCO  
SEM ESCALA

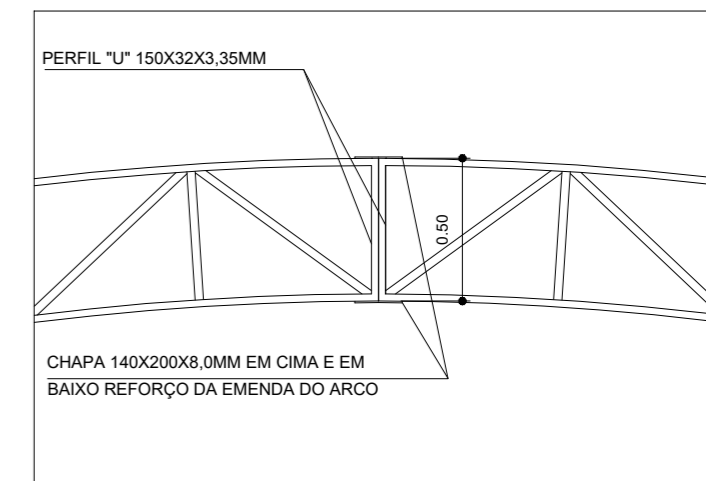

Prefeitura Municipal  
de João Dourado

TÍTULO:  
**Cobertura de Quadra**

ASSUNTO DA PRANCHA:  
Projeto Estrutural  
Estrutura Metálica - Planta dos Arcos e Pilares  
e Detalhes

PROPRIETÁRIO:  
Prefeitura Municipal de João Dourado

SITO:  
Povoado Floresta, João Dourado -Ba

AUTOR DO PROJETO:  
Maicon Douglas A. Dourado

PRANCHA: ESCALA: DATA:  
**02/03** Indicada Janeiro/2023

PREFEITURA MUNICIPAL DE JOÃO DOURADO  
Processo nº: \_\_\_\_\_  
Conferido por: \_\_\_\_\_  
Aprovado por: \_\_\_\_\_  
Data: \_\_\_\_\_ de \_\_\_\_\_ de \_\_\_\_\_

Declaro que a aprovação do projeto por parte da Prefeitura Municipal de João Dourado e demais órgãos competentes, não implica no reconhecimento quanto ao direito de propriedade do terreno.

**Proprietário**  
Prefeitura Municipal de João Dourado

**Responsável Técnico**  
Maicon Douglas  
Eng. Civil - CREA-BA  
ART OBRA / SERVIÇO  
Nº BA

CÓPIA NÃO AUTORIZADA: Obedecendo ao disposto pela legislação em vigor, o projeto elaborado só poderá ser utilizado pelo Contratante para os fins o locais aqui indicados. Caso ocorram modificações de endereço, ou ainda repetições da construção, este projeto poderá ser executado somente com a concordância expressa por parte da empresa.

**DETALHE DA FIXAÇÃO DO CONTAVENTAMENTO SEM ESCALA**

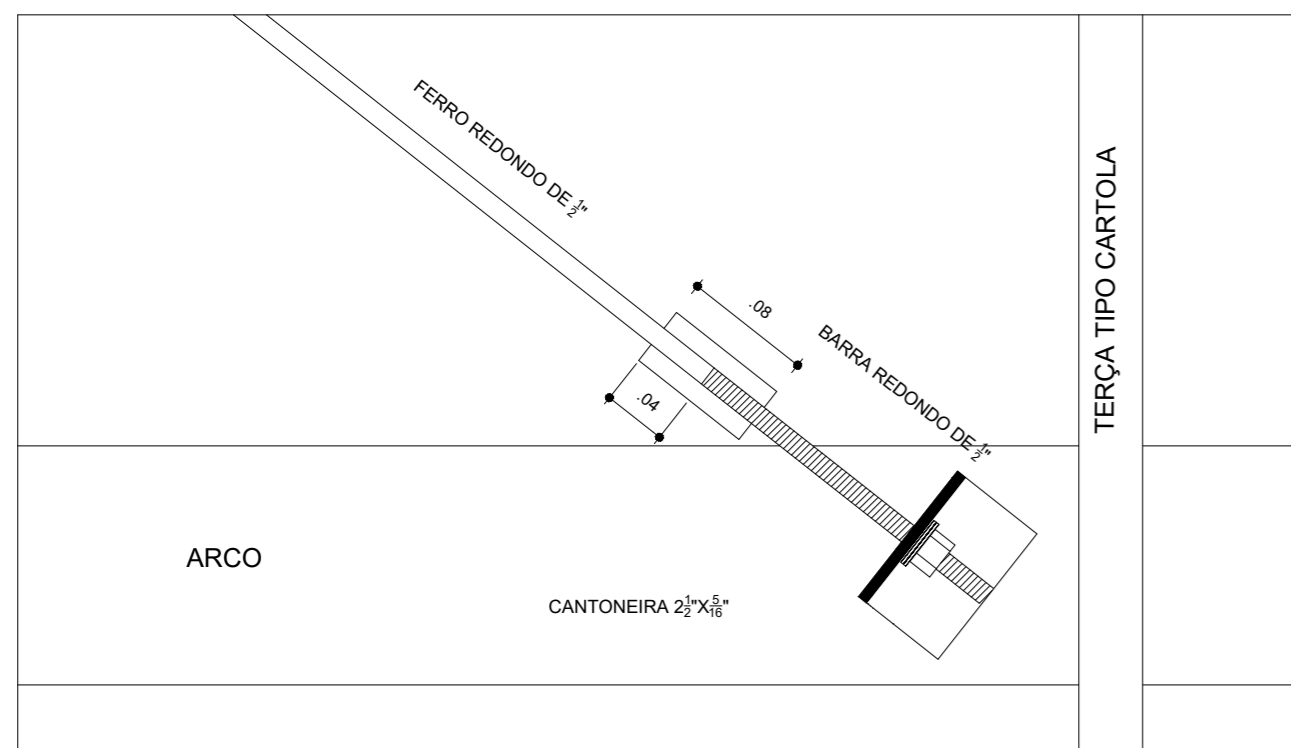

**DETALHE DA MÃO FRANCESA. SEM ESCALA**

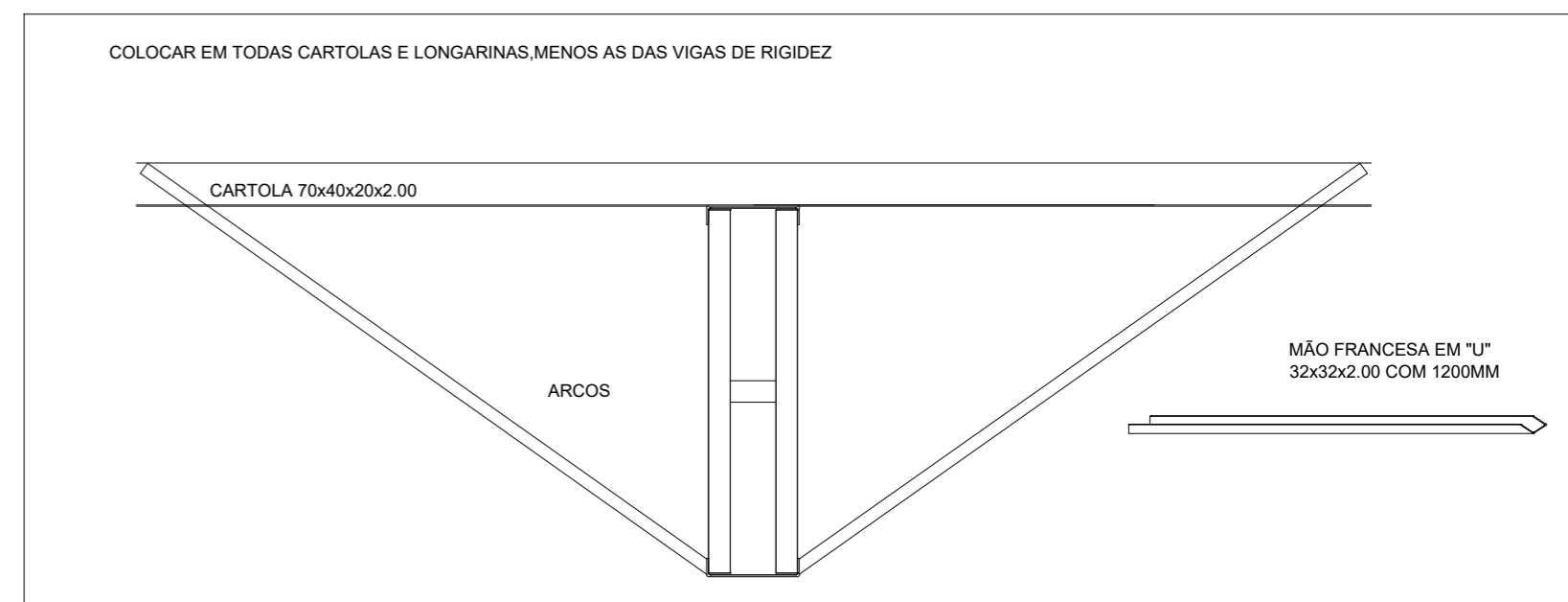

**PLANTA DOS PILARES LATERAIS ESCALA 1:50**

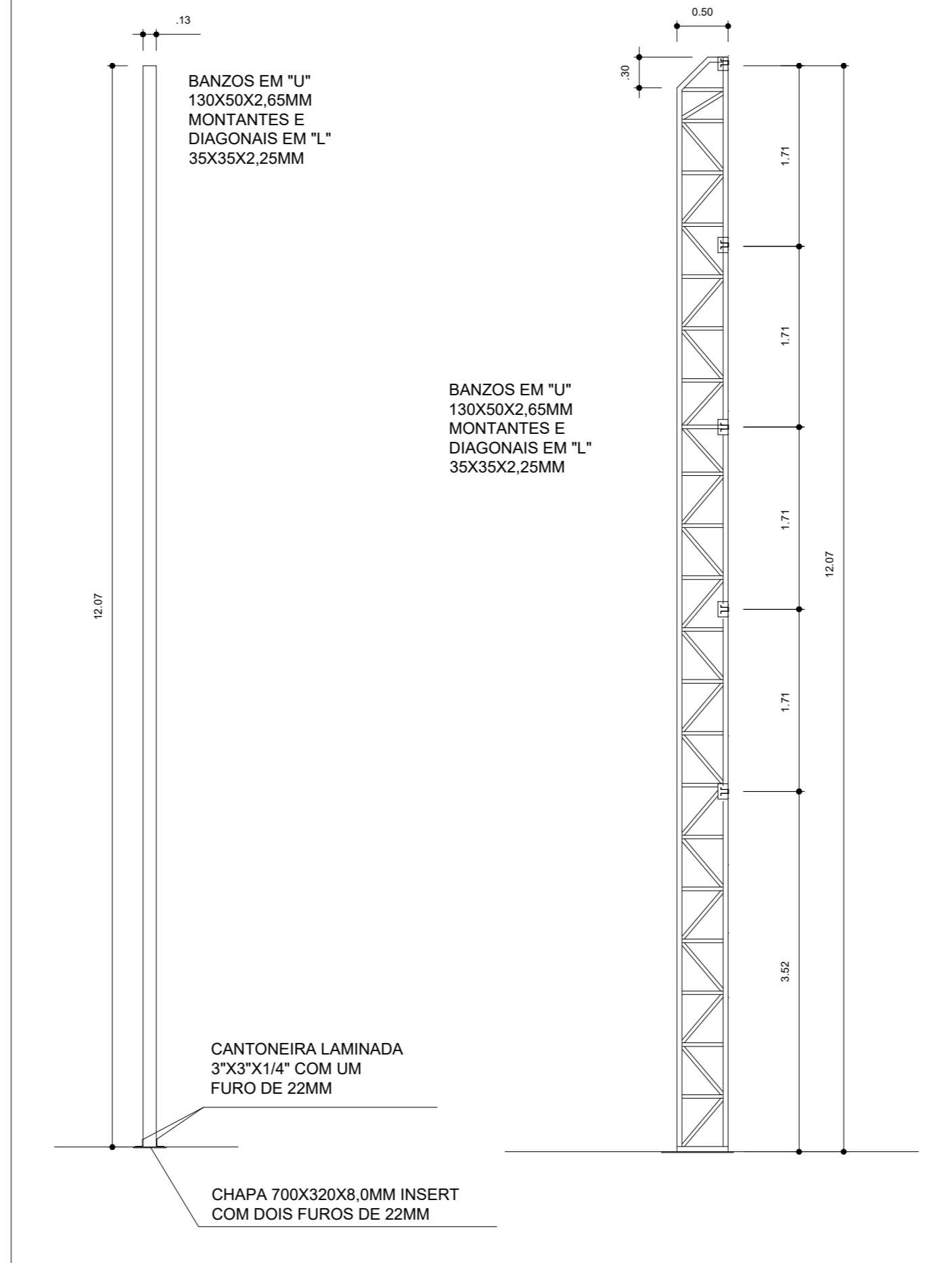

**DETALHES DAS CHAPAS ESCALA: 1/10**

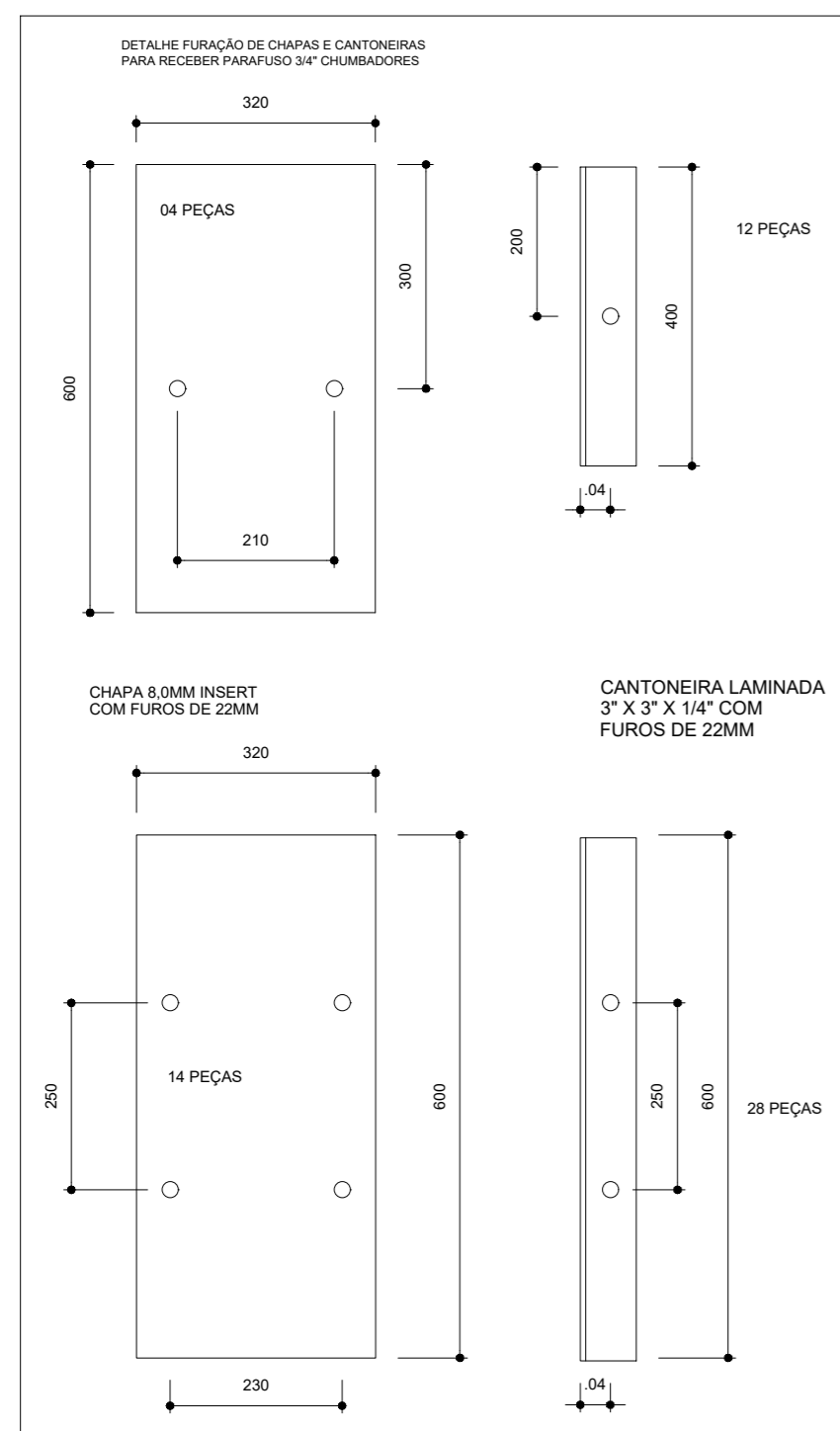



## Prefeitura Municipal de João Dourado

<p><b>TÍTULO:</b> <b>Cobertura de Quadra</b></p> <p><b>ASSUNTO DA PRANCHA:</b> Projeto Estrutural Estrutura Metálica e Detalhes</p> <p><b>PROPRIETÁRIO:</b> Prefeitura Municipal de João Dourado</p> <p><b>SITO:</b> Povoado Floresta, João Dourado -Ba</p> <p><b>AUTOR DO PROJETO:</b> Maicon Douglas A. Dourado</p> <p><b>PRANCHA:</b>      <b>ESCALA:</b>      <b>DATA:</b> <b>03/03</b>      Indicada      Janeiro/2023</p> <p><b>PREFEITURA MUNICIPAL DE JOÃO DOURADO</b> Processo nº: _____ Conferido por: _____ Aprovado por: _____ Data: _____ de _____ de _____</p>	<p>Declaro que a aprovação do projeto por parte da Prefeitura Municipal de João Dourado e demais órgãos competentes, não implica no reconhecimento quanto ao direito de propriedade do terreno.</p> <p style="text-align: center;"><b>Proprietário</b> _____ Prefeitura Municipal de João Dourado</p> <p style="text-align: center;"><b>Responsável Técnico</b> Maicon Douglas Eng. Civil - CREA-BA ART OBRA / SERVIÇO Nº BA</p> <p style="font-size: small;">CÓPIA NÃO AUTORIZADA: Obedecendo ao disposto pela legislação em vigor, o projeto elaborado só poderá ser utilizado pelo Contratante para os fins locais aqui indicados. Caso ocorram modificações de endereço, ou ainda repetições da construção, este projeto poderá ser executado somente com a concordância expressa por parte da empresa.</p>
--	---

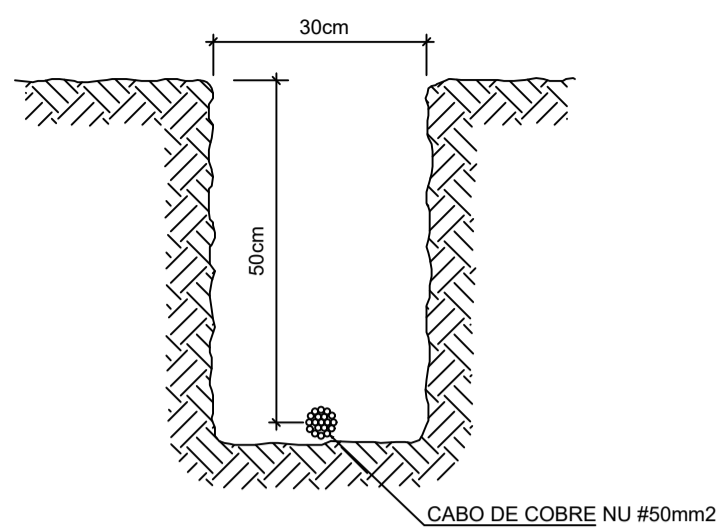

**2 VALA PARA CABOS DA MALHA DE ATERRAMENTO**  
S/ESCALA

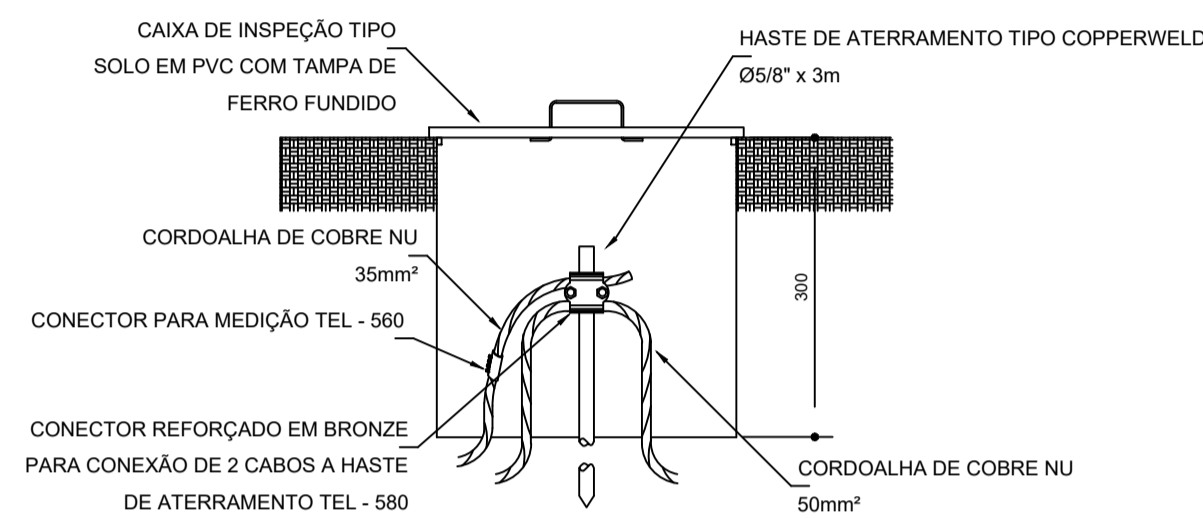

**3 DET. CAIXA DE INSPEÇÃO**  
S/ESCALA

**Detalhe do aterramento do SPDA**

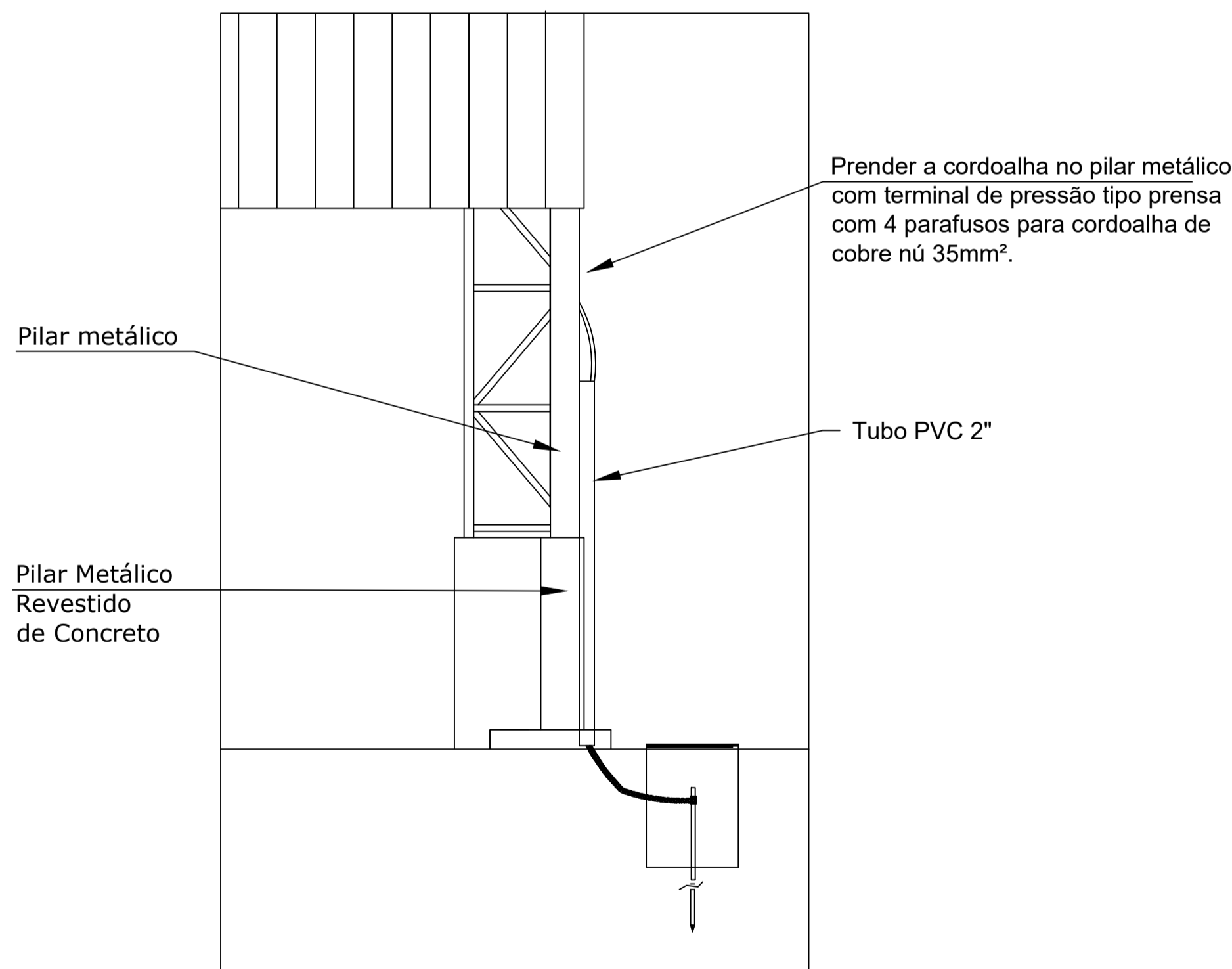

**Nota SPDA:**  
A fixação da cordoalha para aterramento do SPDA deverá ser fixado à viga metálica da estrutura através do terminal de fixação tipo prensa com 4 parafusos. A cordoalha deverá ser fixada à haste Cooperweld através de solda exotérmica dentro da caixa de inspeção metálica. O Quadro de distribuição também deverá ser aterrado.

**4 DETALHE DO ATERRAMENTO DO SPDA**  
S/ESCALA

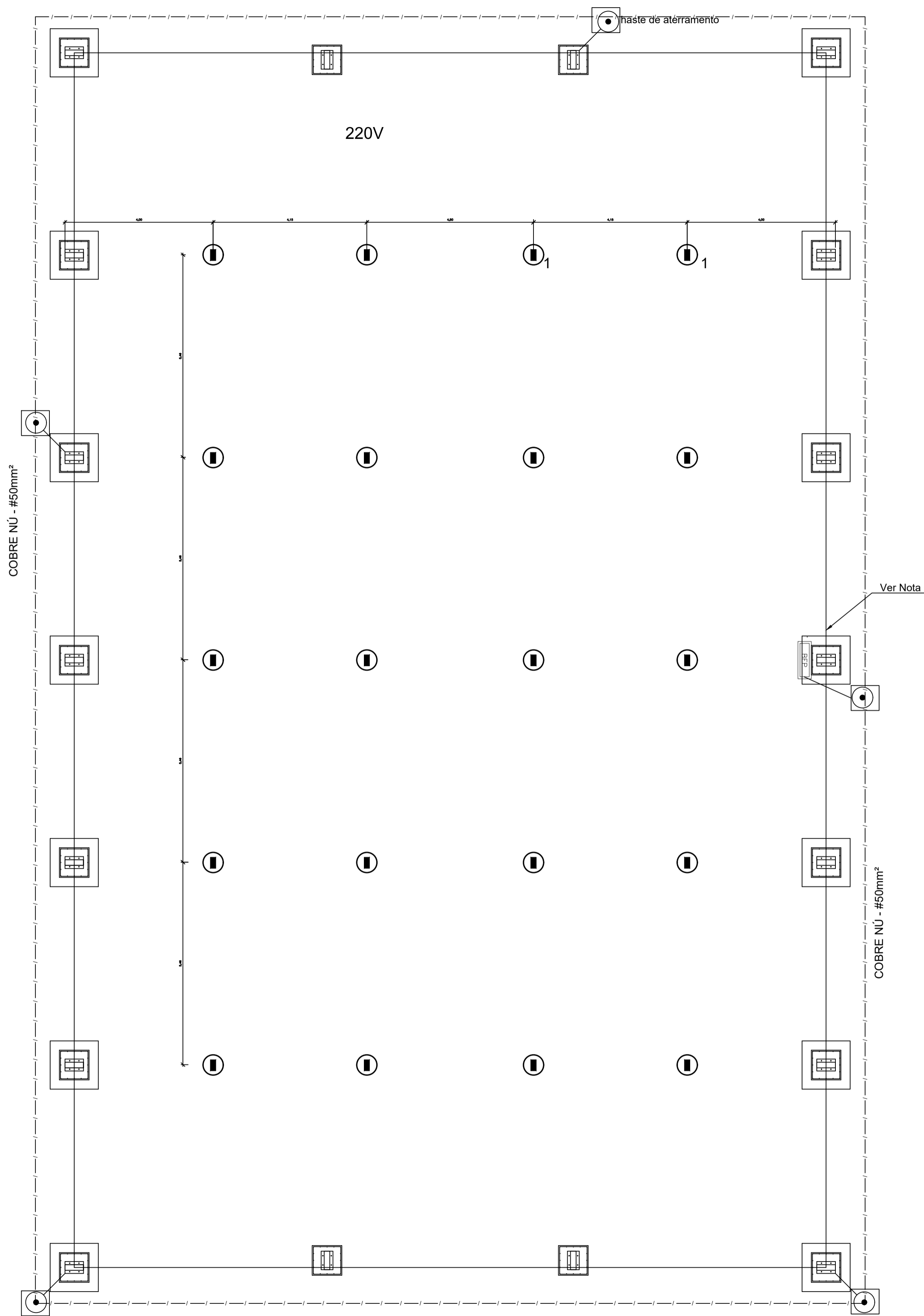

Nota 01:  
A BEP deverá localizar abaixo do QD1.

**1 PLANTA BAIXA**  
ESCALA 1/75

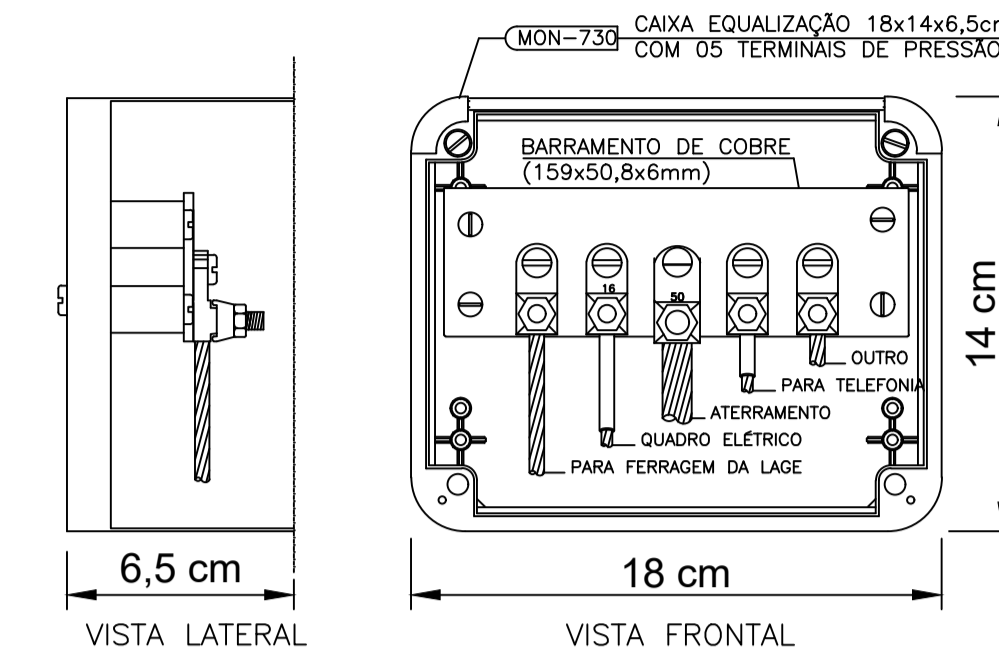

NOTA: Utilização interna ou externa podendo embutir ou sobrepor.  
CAIXA DE EQUALIZAÇÃO DOS POTENCIAIS 18x14cm EM PVC

**5 EX.: LIGAÇÕES POSSÍVEIS NA CAIXA DE EQUALIZAÇÃO (LEP/TAP)**  
S/ESCALA

**LEGENDA**

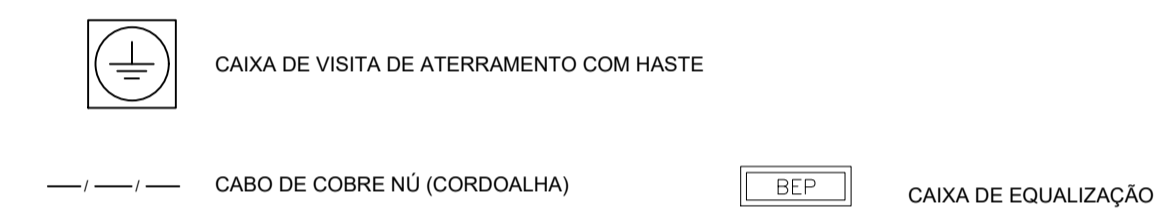

**OBSERVAÇÃO**

VALOR OHMICO DO ATERRAMENTO:

01 - APÓS A EXECUÇÃO DA INSTALAÇÃO CONFORME ESTE PROJETO TODOS OS SISTEMAS DE ATERRAMENTO DEVERÃO TER SUA RESISTÊNCIA MEDIDA. SE O VALOR MEDIDO ULTRAPASSAR 10 OHMS, ACRESCENTAR ELETRODOS ATÉ ATINGIR ESTE VALOR. PODERÁ TAMBÉM SER USADO ATERRAGEM OU SIMILAR.

02 - A RESISTÊNCIA DA CONTINUIDADE ELÉTRICA DAS ARMADURAS DO SISTEMA DEVE SER INFERIOR A 1 OHM.

03 - ALÉM DOS NEUTROS DEVERÃO SER LIGADOS AOS FIOS TERRA TODAS AS PARTES METÁLICAS NÃO ENERGIZADAS.

**NOTAS**

01 - A PROFUNDIDADE MÍNIMA PARA MALHA DE ATERRAMENTO É DE 50 CM.

02 - AS MALHAS DE ATERRAMENTO DOS SISTEMAS ELÉTRICOS E PROTEÇÃO ATMOSFÉRICA DEVERÃO SER INTERLIGADOS, FORMANDO APENAS UM SISTEMA.



**Prefeitura Municipal de João Dourado**

**TÍTULO:**  
Cobertura de Quadra

**ASSUNTO DA PRANCHA:**  
Projeto de Instalações  
Sist. Prot. Contra Descargas Atmosféricas  
Planta Baixa e Detalhes

**PROPRIETÁRIO:**  
Prefeitura Municipal de João Dourado

**SITO:**  
Povoado Floresta, João Dourado-Ba

**AUTOR DO PROJETO:**  
Maicon Douglas A. Dourado

**PRANCHA:** ESCALA: DATA:  
01/01 Indicada Janeiro/2023

**PREFEITURA MUNICIPAL DE JOÃO DOURADO**  
Processo nº: \_\_\_\_\_  
Conferido por: \_\_\_\_\_  
Aprovado por: \_\_\_\_\_  
Data: \_\_\_\_\_ de \_\_\_\_\_ de \_\_\_\_\_

Declaro que a aprovação do projeto por parte da Prefeitura Municipal de João Dourado e demais órgãos competentes, não implica no reconhecimento quanto ao direito de propriedade do terreno.

**Proprietário**  
Prefeitura Municipal de João Dourado

**Responsável Técnico**  
Maicon Douglas  
Eng. Civil - CREA-BA  
ART OBRA / SERVIÇO  
Nº BA

CÓPIA NÃO AUTORIZADA: Obedecendo ao disposto pela legislação em vigor, o projeto elaborado só poderá ser utilizado pelo Contratante para os fins e locais aqui indicados. Caso ocorram modificações de endereço, ou ainda repetições da construção, este projeto poderá ser executado somente com a concordância expressa por parte da empresa.

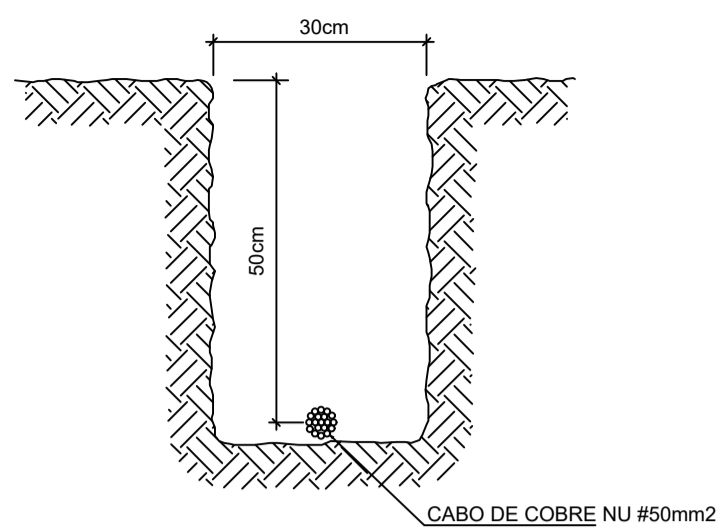

**2 VALA PARA CABOS DA MALHA DE ATERRAMENTO**  
S/ESCALA

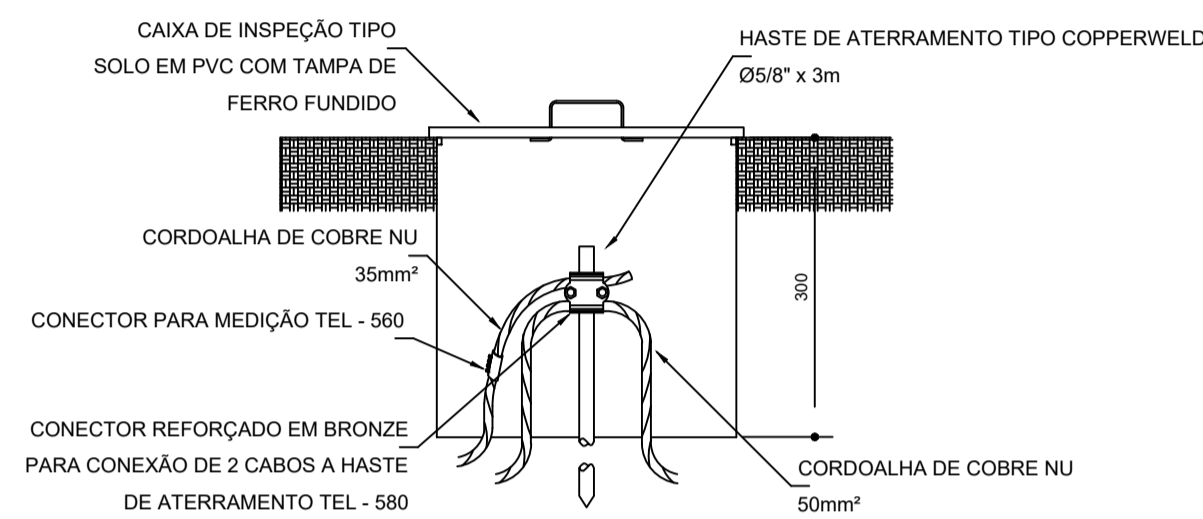

**3 DET. CAIXA DE INSPEÇÃO**  
S/ESCALA

**Detalhe do aterramento do SPDA**

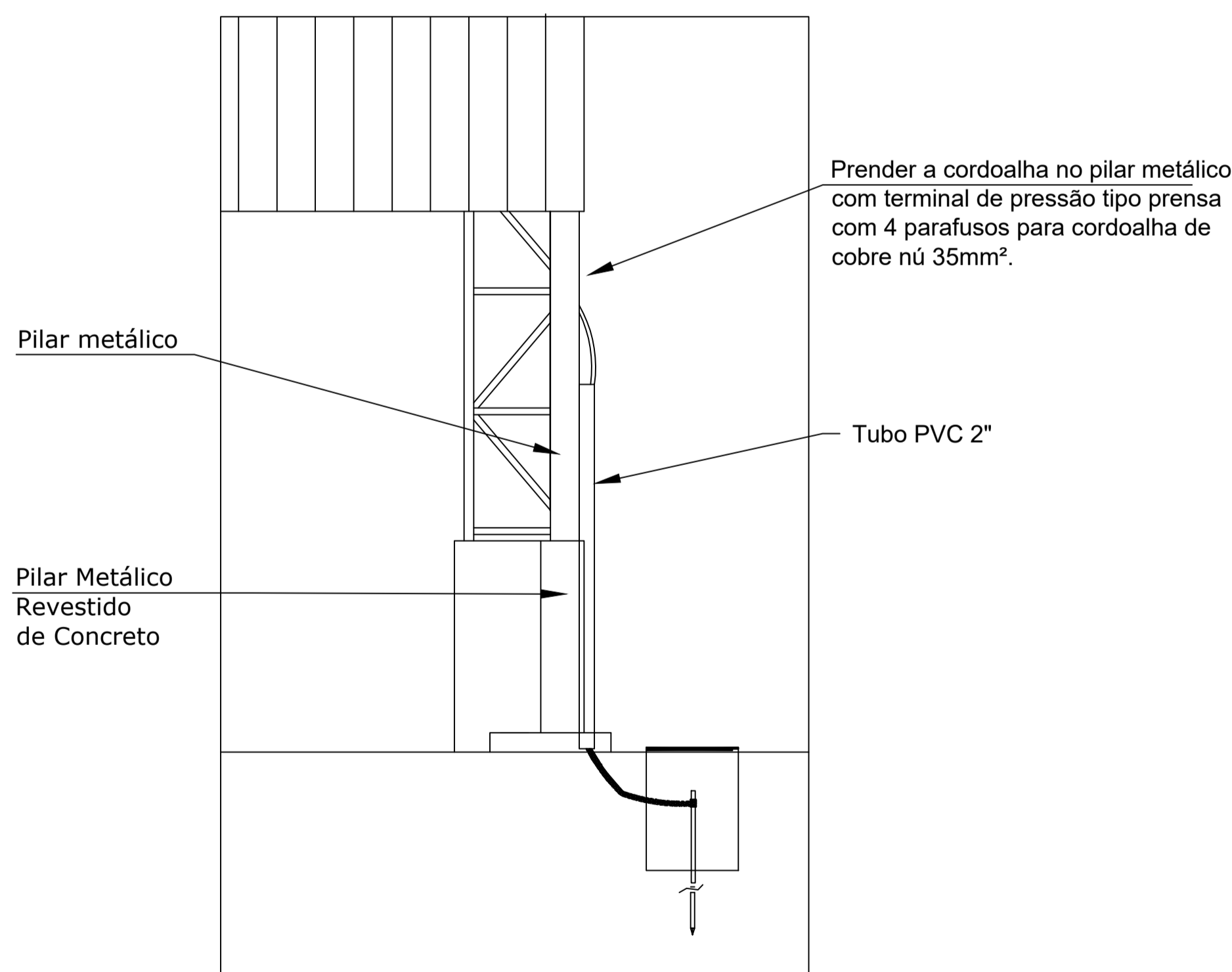

**Nota SPDA:**  
A fixação da cordoalha para aterramento do SPDA deverá ser fixado à viga metálica da estrutura através do terminal de fixação tipo prensa com 4 parafusos. A cordoalha deverá ser fixada à haste Cooperweld através de solda exotérmica dentro da caixa de inspeção metálica. O Quadro de distribuição também deverá ser aterrado.

**4 DETALHE DO ATERRAMENTO DO SPDA**  
S/ESCALA

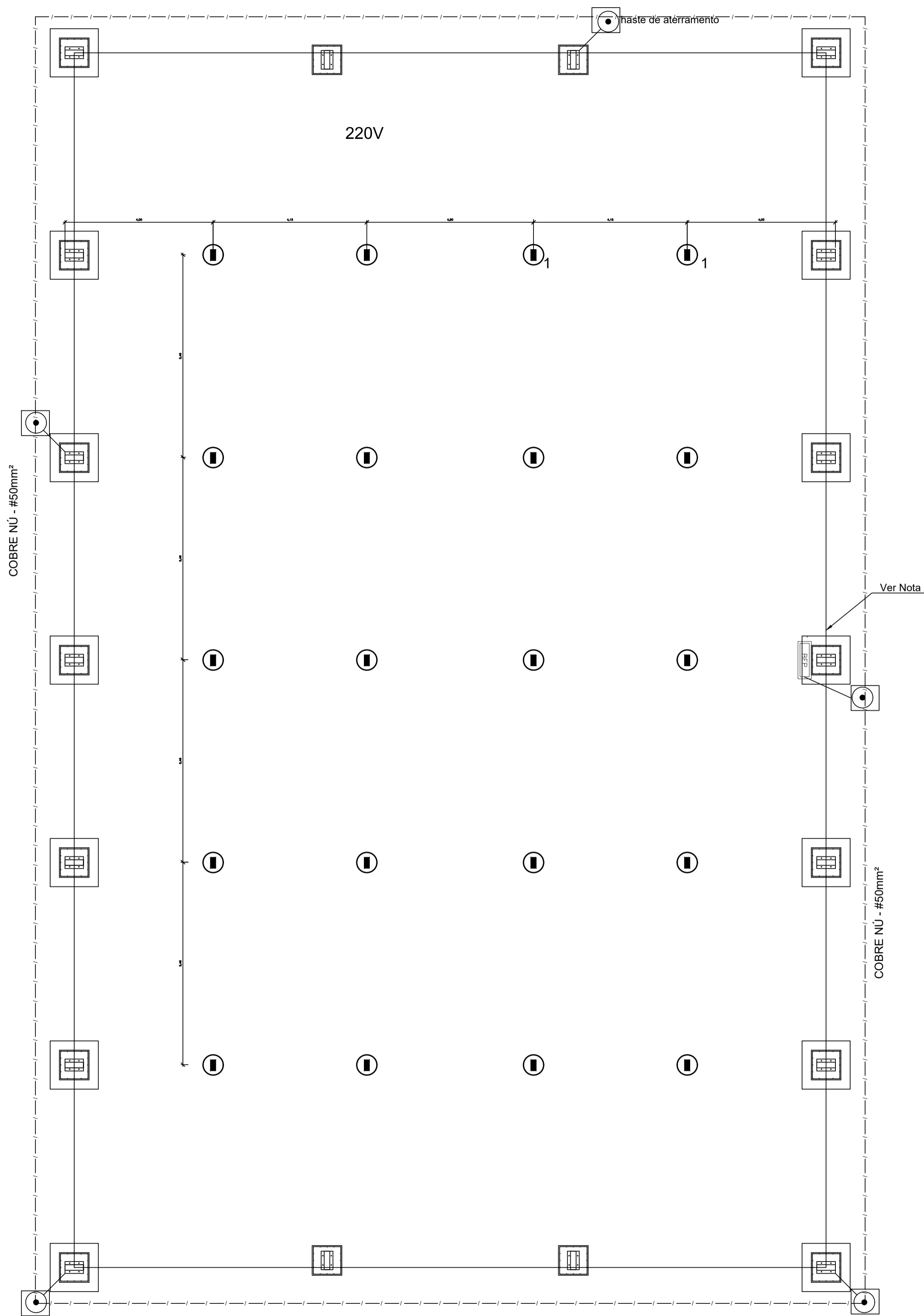

Nota 01:  
A BEP deverá localizar abaixo do QD1.

**1 PLANTA BAIXA**  
ESCALA 1/75

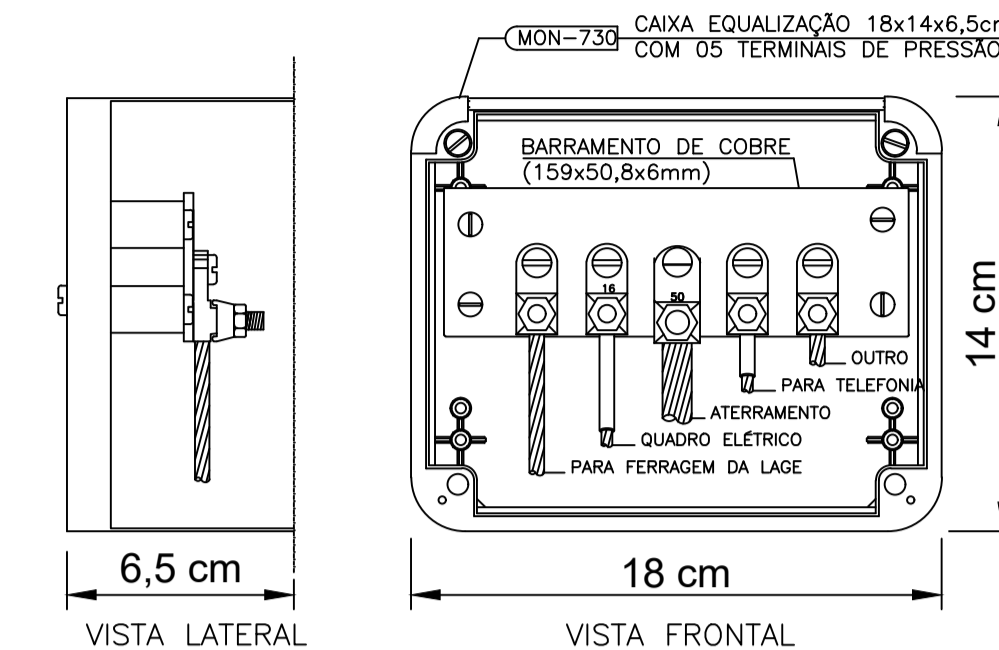

NOTA: Utilização interna ou externa podendo embutir ou sobrepor.  
CAIXA DE EQUALIZAÇÃO DOS POTENCIAIS 18x14cm EM PVC

**5 EX.: LIGAÇÕES POSSÍVEIS NA CAIXA DE EQUALIZAÇÃO (LEP/TAP)**  
S/ESCALA

**LEGENDA**

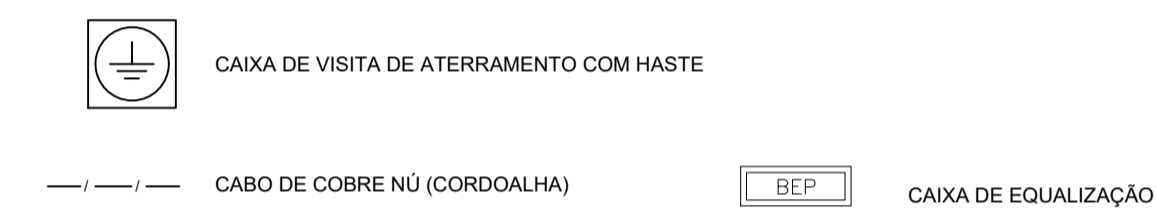

**OBSERVAÇÃO**

VALOR OHMICO DO ATERRAMENTO:

01 - APÓS A EXECUÇÃO DA INSTALAÇÃO CONFORME ESTE PROJETO TODOS OS SISTEMAS DE ATERRAMENTO DEVERÃO TER SUA RESISTÊNCIA MEDIDA. SE O VALOR MEDIDO ULTRAPASSAR 10 OHMS, ACRESCENTAR ELETRODOS ATÉ ATINGIR ESTE VALOR. PODERÁ TAMBÉM SER USADO ATERRAGEM OU SIMILAR.

02 - A RESISTÊNCIA DA CONTINUIDADE ELÉTRICA DAS ARMADURAS DO SISTEMA DEVE SER INFERIOR A 1 OHM.

03 - ALÉM DOS NEUTROS DEVERÃO SER LIGADOS AOS FIOS TERRA TODAS AS PARTES METÁLICAS NÃO ENERGIZADAS.

**NOTAS**

01 - A PROFUNDIDADE MÍNIMA PARA MALHA DE ATERRAMENTO É DE 50 CM.

02 - AS MALHAS DE ATERRAMENTO DOS SISTEMAS ELÉTRICOS E PROTEÇÃO ATMOSFÉRICA DEVERÃO SER INTERLIGADOS, FORMANDO APENAS UM SISTEMA.



**Prefeitura Municipal de João Dourado**

**TÍTULO:**  
Cobertura de Quadra

**ASSUNTO DA PRANCHA:**  
Projeto de Instalações  
Sist. Prot. Contra Descargas Atmosféricas  
Planta Baixa e Detalhes

**PROPRIETÁRIO:**  
Prefeitura Municipal de João Dourado

**SITO:**  
Povoado Floresta, João Dourado-Ba

**AUTOR DO PROJETO:**  
Maicon Douglas A. Dourado

**PRANCHA:** ESCALA: DATA:  
01/01 Indicada Janeiro/2023

**PREFEITURA MUNICIPAL DE JOÃO DOURADO**  
Processo nº: \_\_\_\_\_  
Conferido por: \_\_\_\_\_  
Aprovado por: \_\_\_\_\_  
Data: \_\_\_\_\_ de \_\_\_\_\_ de \_\_\_\_\_

Declaro que a aprovação do projeto por parte da Prefeitura Municipal de João Dourado e demais órgãos competentes, não implica no reconhecimento quanto ao direito de propriedade do terreno.

**Proprietário**  
Prefeitura Municipal de João Dourado

**Responsável Técnico**  
Maicon Douglas  
Eng. Civil - CREA-BA  
ART OBRA / SERVIÇO  
Nº BA

CÓPIA NÃO AUTORIZADA: Obedecendo ao disposto pela legislação em vigor, o projeto elaborado só poderá ser utilizado pelo Contratante para os fins e locais aqui indicados. Caso ocorram modificações de endereço, ou ainda repetições da construção, este projeto poderá ser executado somente com a concordância expressa por parte da empresa.

































