BRASIL

brasil@grupoatarde.com.br

PORTAL Confira a atualização do noticiário pelo País em tempo real
atarde.com.br/brasil

PREVENÇÃO Movimento Nacional pela Vacinação tem como principal objetivo retomar índices altos de coberturas vacinais no Brasil, que estão em declínio

Governo lança campanha para estimular a vacinação

PEDRO RAFAEL VILELA
Agência Brasil, Brasília

O Ministério da Saúde lançou ontem o Movimento Nacional pela Vacinação, uma campanha que tem como principal objetivo retomar índices altos de coberturas vacinais no Brasil, que estão em declínio há seis anos.

O lançamento da mobilização ocorreu durante evento em uma Unidade Básica de Saúde (UBS), no Guará, região administrativa do Distrito Federal, com a presença do presidente Luiz Inácio Lula da Silva e da ministra da Saúde, Nísia Trindade. A solenidade também contou com a participação do vice-presidente e ministro da Indústria e Comércio, Geraldo Alckmin, da primeira-dama Janja da Silva e da governadora em exercício do DF, Celina Leão (PP).

Desde 2016, a cobertura vacinal de diferentes imunizantes está bem abaixo de 95%, que é o índice recomendado pela Organização Mundial da Saúde (OMS). De acordo com dados do próprio Ministério da Saúde, a cobertura vacinal da população ficou em 66,06% no ano passado.

Em 2021, ano que registrou maior mortalidade pela pandemia de Covid-19, esse indicador não passou de 61%. Em anos anteriores, ficou abaixo de 80%. A última vez que o país registrou índice satisfatório de vacinação foi em 2015, quando cerca de 95% do público-alvo foi vacinado.

"A gente tem que ter consciência de que o Brasil já foi o país campeão mundial de vacinação. Era o [país] mais respeitado do mundo pela capacidade das nossas enfermeiras e enfermeiros da injeção", destacou Lula durante discurso de lançamento da campanha. O presidente fez um apelo para que a população atualize o calendário de vacinação.

"É importante a gente garantir que as pessoas tomem a vacina para evitar desgraças maiores na vida da gente. Não querer tomar vacina é um direito de qualquer um, mas tomar vacina é um gesto de responsabilidade", afirmou Lula, que ainda repudiou o negacionismo contra a eficácia dos imunizantes: "Que a gente não acredite no negacionismo, nem bobagens que se fala contra a vacina". A campanha será reforçada com inserções publicitárias nos meios de comunicação para estimular as pessoas a irem aos postos.

"Eu não posso compreender uma mãe que se recusa a levar o filho para tomar uma vacina contra uma paralisia infantil", acrescentou o presidente.

Fábio Rodrigues-Pozzebom / Ag. Brasil

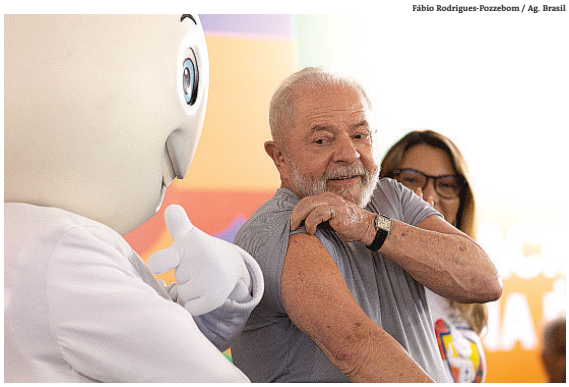

No lançamento da campanha, Lula recebeu a vacina bivalente contra a Covid-19

Etapas

"Na primeira etapa, segundo o Ministério da Saúde, a vacinação terá reforço de doses bivalente contra a Covid-19 em pessoas com maior risco de desenvolver formas graves da doença. Estão incluídos neste público-alvo os idosos acima dos 70 anos, pessoas com imunossupressão, funcionários e pessoas que vivem em instituições de longa permanência, indígenas, ribeirinhos e quilombolas, totalizando cerca de 18 milhões de habitantes em todo o país.

Cerca de 19 milhões de doses já foram distribuídas para os estados e o Distrito Federal. Mais adiante, a quinta dose deve ser oferecida a população entre 60 e 69 anos. Para tomar a vacina bivalente contra a Covid-19, que previne contra as variantes mais perigosas do vírus, é necessário ter completado o ciclo vacinal de quatro doses, respeitando um intervalo de quatro meses desde a última.

Alckmin aplica vacina contra Covid-19 no presidente Lula

DA REDAÇÃO

O presidente Luiz Inácio Lula da Silva (PT) foi vacinado ontem pelo vice-presidente Geraldo Alckmin (PSB), que é formado em medicina, com a dose de reforço da vacina bivalente contra a Covid-19, durante o lançamento do Movimento Nacional pela Vacinação.

O ato foi realizado no Centro de Saúde nº 1 no Guará, região administrativa do Distrito Federal, com a presença da ministra da Saúde, Nísia Trindade, da esposa do presidente Lula, a socióloga Janja, e diversas autoridades do governo federal do Distrito federal

A campanha do Ministério da Saúde tem como objetivo resgatar a confiança da população na vacinação e ampliar as coberturas de todas as vacinas disponíveis no Sistema Único de Saúde (SUS).

Na primeira etapa da campanha, a imunização contra a Covid-19 terá reforço para os grupos prioritários, idosos, pessoas com comorbidades ou com deficiência.

Para a ministra da Saúde, Nísia Trindade, retomar a ampla cobertura vacinal contra a Covid-19 e outras doenças tem sido uma das prioridades da pasta. As vacinas bivalentes reforçam a proteção contra a variante Ômicron.

PREFEITURA MUNICIPAL DE PRESIDENTE DUTRA
PEGÃO PRESENCIAL 06/2023. Objeto: fornecimento de concreto asfáltico pré-misturado a frio e emulsão asfáltica RR-2C. Dia 10/03/23 às 9h. Local: Prefeitura. Informações/Edital: na CPL. Presidente Dutra/Ba, 28 de fevereiro de 2023. Raimundo Mario Pereira Machado. Pregoeiro.

PREFEITURA MUNICIPAL DE ITUAÇU

PREGÃO PRESENCIAL N. ° 12/2023 - MUNICÍPIO DE ITUAÇU, ESTADO DA BAHIA, torna público que realizará pregão presencial n. ° 12/2023 de acordo com o processo administrativo n.° 24/2023. Objeto: a aquisição de materiais de consumo radiológicos para atender as necessidades da Secretaria Municipal de Saúde no decorrer do ano 2023, conforme condições, quantidades e exigências estabelecidas neste Edital e seus anexos. Abertura: às 09h:00m de 13/03/2023, na sala de Licitação, na Sede da Prefeitura Municipal de Ituaçu, situada na praça Gilberto Gil, s/nº. O texto integral do edital (contendo todas as informações sobre o certame) estará disponível na CPL no endereço precitado, de segunda a sexta-feira das 08:00 às 12h:00 e das 14h:00 as17h:00, bem como no site: www.ituacu.ba.gov.br ou pelo e-mail: licituacuilicitacao@gmail.com. Ituaçu/BA, 28 de março de 2023. Aleomar Gomes Brito–Pregoeiro Municipal.

PREFEITURA MUNICIPAL DE JOÃO DOURADO

EXTRATO DE CONTRATO: PA 17/23. PREGÃO ELETRÔNICO 08/23. Objeto: aquisição de fardamentos. Contrato nº PE017/23-01 - Contratada: C I ALVES BARRETO & CIA LTDA, CNPJ (MF) 07.230.563/0001-15. Valor: R$ 88.013,00; Contrato nº PE017/23-02 - Contratada: INOVA LASER E COMUNICAÇÃO VISUAL LTDA, CNPJ (MF) 28.480.081/0001-93. Valor: R$ 9.290,40; Contrato nº PE017/23-03 - Contratada: MM COMERCIO E SERVIÇOS LTDA, CNPJ (MF) 23.527.411/0001-35. Valor: R$ 3.060,00; Contrato nº PE017/23-04 - Contratada: SONG FARDAMENTOS LTDA, CNPJ (MF) 00.064.332/0001-30. Valor: R$ 22.600,00; Contrato nº PE017/23-05 - Contratada: TUDO VEST COMERCIO DE CALCADOS E VESTUARIO EIRELI, CNPJ (MF) 38.386.594/0001-93. Valor: R$ 19.799,60. Vigência: 24/02/23 a 31/12/23. Data de ratificação: 24/02/23. Assinatura: 24/02/23. //////////////////// **AVISO DE LICITAÇÃO - PREGÃO ELETRÔNICO 19/2023**: PA 39/23. Objeto: aquisição de cestas básicas (montadas/embaladas). Às 9:01h, de 10/03/23. Local: www.portaldecompraspublicas.com.br/. Informações/Edital: http://www.joaodourado.ba.gov.br/licitacoes. Demais atos: DOM. João Dourado/Ba, 24 de fevereiro de 2023. Diego Cardoso Dourado. Secretário de Administração.

PREFEITURA MUNICIPAL DE BRUMADO

CNPJ N: 14.105.704/0001-33
TOMADA DE PREÇOS Nº 1-2023

A CPL da Prefeitura Municipal de Brumado realizará licitação dia 15/03/2023, às 09h (nove) horas, em sua sede, para contratação de empresa para prestação de serviços de construção de pontilhões, bueiros e galerias pluviais entre a BA 262 e a Comunidade de Piabanha no Distrito de Arrecife, entre a Comunidade do Barreiro Branco e a Comunidade de Curralinho, entre o Distrito de Itaquarai e a Comunidade de Malhadinha e entre a Comunidade do Jacaré e a Comunidade de Morrinhos. O Edital e seus anexos encontram-se à disposição no endereço eletrônico https://brumado.ba.gov.br/portal-da-transparencia/licitacoes/ e na sede da Prefeitura Municipal de Brumado, situada na Praça Coronel Zeca Leite, nº 415, Centro, Brumado/BA, Sala da Comissão Permanente de Licitação – CPL. Divulgação dos outros atos-Diário Oficial https://sai.io.org.br/ba/brumado/Site/DiarioOficial. Milena Naira Vieira Machado – Presidente da CPL – Tel. (77) 3441-8781. O Edital pode ser solicitado, ainda, através do e-mail: semad_licitacao@brumado.ba.gov.br.

Senac Transformação Social

AVISO ABERTURA DE LEILÃO
SERVIÇO NACIONAL DE APRENDIZAGEM COMERCIAL
LEILÃO Nº 01/2023

O **SENAC – DR/BA** torna público o **Edital do LEILÃO nº 01/2023. OBJETO:** VENDA DE BENS MÓVEIS INSERVÍVEIS DO SENAC/BA. **Local e Data:** O leilão online será realizado no dia 16 de março de 2023 às 09h, por meio do endereço eletrônico **www.rjleiloes.com.br. Visitação:** Os bens podem ser vistoriados pelos interessados no depósito no endereço abaixo: F1 Implementos Ltda. – Librelato Implementos, BR 116, Km 807 – Comunidade Itapirema – Vitória da Conquista/ BA - CEP: 45.177-000, no horário de 10h às 12h e das 14h às 17h, no período de 28/02/2023 a 15/03/2022. **O Edital completo está disponível para download nos seguintes endereços eletrônicos:** https://transparencia.senac.br/#/ba/licitacoes ou www.rjleiloes.com.br, ou para retirada diretamente na Coordenação de Licitações e Contratos do SENAC. Os interessados poderão obter informações pelo telefone (71) 3192-3809/3816, nos horários de 9h às 12h30min e 14h30min às 17h, dias úteis.

Salvador, 28 de fevereiro de 2023.

PREFEITURA MUNICIPAL DE LAURO DE FREITAS

CNPJ N: 13.927.819/0001-40
AVISO DE LICITAÇÃO TOMADA DE PREÇOS – Nº 005/2022.

A COPEL da Prefeitura Municipal de Lauro de Freitas, torna público a licitação na Modalidade TOMADA DE PREÇOS – Nº 005/2022. Tipo: Menor Preço Global, na forma de Execução Indireta sob o Regime de Execução Empreitada por Preço Global. Objeto: Contratação de Pessoa Jurídica para Execução das Obras de Reforma da Praça dos Vereadores, no Bairro de Aracui e Reforma do Campo de Futebol, na Quinta da Gloria, no Municipio de Lauro de Freitas, Documento Hábil Nº 2021FF004042, Nota de Empenho Nº 2021NE003715, Objeto da Transferência Especial. Requisitado pela Secretaria Municipal de Infraestrutura. Valor Estimado: R$ 484.721,25 – (quatrocentos e oitenta e quatro mil, setecentos e vinte um reais e vinte e cinco centavos). Período Contratual: 06 (seis) meses. Sessão de Abertura: 17/03/2023 as 09:00 horas. Local: Comissão Permanente de Licitação (Praça Martiniano Maia, Nº 25, 1º Andar, Sala 02, Centro). Valor do Edital: R$ 100,00. Pagamento: Em espécie. Local de Venda: No Banco de Serviços – Situado no Empresarial Torres Business - Rua Silvandri F. Chaves - Nº 108 - Lauro de Freitas - (Rua após o Hospital Geral Menandro de Farias). Edital disponível no endereço eletrônico: www.transparencia.laurodefreitas.ba.gov.br. A solicitação do DAM para pagamento do Edital deverá ser feita através do agendamento antecipado pelo endereço eletrônico: atendimento-sefaz@laurodefreitas.ba.gov.br. Será permitida a entrada de apenas um representante de cada empresa licitante, sendo estes submetidos a toda e qualquer medida de higiene, etiqueta de segurança respiratória e distanciamento mínimo recomendado. Informações: (71) 3288-8790. Luciana Brito Bispo do Nascimento – Presidente da Comissão. Lauro de Freitas, 27 de fevereiro de 2023.
AVISO DE RECURSOS PREGÃO ELETRÔNICO – Nº 020/2022.
A COPEL da Prefeitura Municipal de Lauro de Freitas, torna público os pedidos de RECURSOS da PREGÃO ELETRÔNICO - Nº 020/2022. Tipo: Menor Preço Global com a Aplicação de Taxa Administrativa. Objeto: Contratação de Empresa Especializada na Prestação de Serviços de Gerenciamento de Sistema informatizado e Integrado para Abastecimento e Fornecimento Continuo e Ininterrupto de Combustíveis (Gasolina, Álcool e Diesel), com Cartão Magnético para Controle de Abastecimento dos Veículos Oficiais de Todas as Secretarias deste Município. Conforme Termo de Referência e Planilha no Edital. Impetrado pelas empresa: Prime Consultoria e Assessoria Empresarial Ltda. - Processo Administrativo - Nº 04486/2023 e Smart Serviços Ltda., - Processo Administrativo - Nº 04494/2023, o inteiro teor dos Recursos encontram-se a disposição dos interessados, exclusivamente via requisição por telefone: (71) 3288 8792 ou via e-mail: copel2017@yahoo.com. Fernanda Borges Soares – Pregoeira. Lauro de Freitas, 27 de fevereiro de 2023.

PREFEITURA MUNICIPAL DE IGUAÍ

CNPJ N: 13.858.303/0001-91
PREGÃO PRESENCIAL Nº 011/2023 PROC. ADM.: 047/2023.

A PREGOEIRA DO MUNICÍPIO DE IGUAI, ESTADO DA BAHIA, designada pelo Ato nº. 024/2021, torna público a realização do Pregão Presencial Nº. 011/2023, no dia 13/03/2023, às 09H30, cujo objeto é a aquisição de gêneros alimentícios perecíveis para compor o cardápio da merenda escolar, visando atender aos alunos da Rede Municipal de Ensino, Programa TOPA, EJA e Mais Educação, com previsão de consumo até 30 (trinta) de dezembro de 2023 (dois mil e vinte e três). O Edital completo estará disponível através de solicitação no DCCL – Departamento de Compras, Contratos e licitações, no Prédio da Prefeitura Municipal de Iguaí, sito à Praça Manoel Novaes, 08, Centro, das 08h00 às 12h00. Iguaí/BA, até o dia 10/03/2023. Iguaí/BA, em 27 de fevereiro de 2023. Edineide Lousado de Almeida de Oliveira – Pregoeira.

PREFEITURA MUNICIPAL DE CAMAMU

AVISO DE LICITAÇÃO - PREGÃO ELETRÔNICO 004PESRP/2023 O Município de Camamu - Bahia torna público para conhecimento de quem possa interessar que realizará licitação na modalidade de PREGÃO ELETRÔNICO DO TIPO MENOR TAXA DE ADMINISTRAÇÃO (%), destinado ao Registro de preços para futura e eventual contratação de empresa especializada na intermediação de serviços de administração, gerenciamento e controle da frota, com uso de cartões magnéticos, microprocessados ou chip ou outro sistema eletrônico que atenda todas as exigências para a execução de serviços de manutenção preventiva e corretiva incluindo o fornecimento de peças e todos os serviços necessários para a frota dos veículos e máquinas da Prefeitura Municipal de Camamu-Ba, por meio de redes de estabelecimentos credenciados, em conformidade com as condições constantes do Termo de Referência – Anexo I deste Edital. A licitação ocorrerá no dia 13 de março de 2023 (segunda-feira), às 09:00h (nove horas) horário local, no Portal de Licitações - Licitanet. Editais no portal https://www.licitanet.com.br/ e no DOM https://www.camamu.ba.gov.br/Site/DiarioOficial. Maiores informações através do seguinte endereço eletrônico: licitacao.camamu@gmail.com. Camamu – Bahia, 27 de fevereiro de 2023. Sayonara Cruz Mendes Passos – Pregoeira Oficial.

SECRETARIA DO MEIO AMBIENTE - SEMA / INSTITUTO DO MEIO AMBIENTE E RECURSOS HÍDRICOS - INEMA
GOVERNO DO ESTADO BAHIA

AVISO DE LICITAÇÃO
CONCORRÊNCIA Nº. 001/2023

Processo Administrativo: 046.0551.2021.0000087-68.Concorrência no. 001/2023 – Abertura: 14/04/2023 às 10:00 horas. – Objeto: Plano de Recursos Hídricos e da Proposta de Enquadramento dos Corpos de Água da RPGA do Recôncavo Norte e Inhambupe, em conformidade com as condições estabelecidas no Termo de Referência do edital.
O edital e seus anexos serão disponibilizados pelo endereço eletrônico www.comprasnet.ba.gov.br. Maiores esclarecimentos através do telefone (71) 3118-4471, das 08:30 às 12:30 e das 13:30 às 17:30, ou através do e-mail: tanila.cunha@inema.ba.gov.br
Salvador-BA, 23/02/2023 - Tanila Bispo da Cunha - Presidente da Comissão.

INEMA

EDITAL DE CONVOCAÇÃO DE ASSEMBLEIA GERAL DE ASSOCIAÇÃO

ASSEMBLEIA GERAL EXTRAORDINÁRIA
ASSOCIAÇÃO DOS MORADORES DO ITACARÉ VILLE-I
CNPJ:30.432.437/0001-65

A Diretoria da **ASSOCIAÇÃO DOS MORADORES DO ITACARÉ VILLE-I**, com endereço na Rodovia Itacaré/Ilhéus BA – 01, S/N, Loteamento 01 Quadra I, CEP:45.530-000, Villas de São José, Itacaré-BA, e-mail: associacaoitacareville1@gmail.com, devidamente constituída, neste ato representada por seu Presidente, **Breno de Souza Pessoa**, Biólogo, Casado, RG:789.857.812, CPF:813.273.155-72, residente e domiciliado na Lo presente edital de convocação.
adeira Grande S/N, Itacaré – Bahia CEP: 45.680-000,, CONVOCA através do presente edital, todos os demais Associados para a Assembleia Geral extraordinária, que será realizada em formato virtual, no dia 01/04/2023, às 08:30 horas, com a seguinte ordem do dia:
1. Votação para aprovação do novo estatuto da associação.
Os trâmites da assembleia ocorrerem em acordo com previsto no estatuto.
Estarão impedidos de tomar parte nas deliberações desta Assembleia Geral todos aqueles que se encontrem em débito com suas obrigações associativas.
Contando com a sua presença e participação de todos Associados, subscreve-se Itacaré , 27 de fevereiro de 2023.

ASSOCIAÇÃO DOS MORADORES DO ITACARÉ VILLE-I,
Presidente, **Breno de Souza Pessoa**

PREFEITURA MUNICIPAL DE CAPIM GROSSO

AVISO DE HOMOLOGAÇÃO A Secretaria de Educação do Município de Capim Grosso – Bahia, HOMOLOGA o resultado do credenciamento nº 004/2023, cujo objeto é CREDENCIAMENTO PARA CONTRATAÇÃO DE EMPRESA MICROEMPRESA (ME) OU EMPRESA DE PEQUENO PORTE (EPP) OU MICROEMPREENDEDOR INDIVIDUAL (MEI) PARA PRESTAÇÃO DE SERVIÇOS DE LOCAÇÃO DE VEÍCULOS COM CONDUTOR, PARA SUPRIR A DEMANDAS DA SECRETARIA DE EDUCAÇÃO DO MUNICÍPIO DE CAPIM GROSSO-BA NO TRANSPORTE ESCOLAR. Credenciados: 49.550.091 AGNALDO MATOS DE ARAUJO, CNPJ 49.550.091/0001-28, VALOR: R$ 95.760,00; CLEONICE DOS SANTOS ARAUJO 04151152563 CNPJ 25.184.239/0001-90, VALOR: R$ 35.942,40; ISMAEL LOPES DA SILVA 30913500372, CNPJ 43.421.806/0001-66, VALOR: R$ 61.232,64; MATEUS DE ARAUJO SILVA 02945072664, CNPJ 46.112.758/0001-12, VALOR: R$ 85.910,40; PATRICIA CARNEIRO DE SOUSA 08618322563, CNPJ 43.408.563/0001-26, VALOR: R$ 39.014,40; PEDRO NEVES RIBEIRO 56349777549, CNPJ 41.217.600/0001-93, VALOR: R$ 46.740,48; 49.318.238 RIAN EVANGELISTA DA SILVA, CNPJ 49.318.238/0001-59, VALOR: R$ 108.432,00. Capim Grosso – BA, 22 de fevereiro de 2023. Neumária Gomes da Silva. Secretária de Educação.
AVISO DE HOMOLOGAÇÃO A Secretaria de Educação do Município de Capim Grosso – Bahia, HOMOLOGA o resultado do credenciamento nº 004/2023, cujo objeto é CREDENCIAMENTO PARA CONTRATAÇÃO DE EMPRESA MICROEMPRESA (ME) OU EMPRESA DE PEQUENO PORTE (EPP) OU MICROEMPREENDEDOR INDIVIDUAL (MEI) PARA PRESTAÇÃO DE SERVIÇOS DE LOCAÇÃO DE VEÍCULOS COM CONDUTOR, PARA SUPRIR A DEMANDAS DA SECRETARIA DE EDUCAÇÃO DO MUNICÍPIO DE CAPIM GROSSO-BA NO TRANSPORTE ESCOLAR. Credenciados: ADEMARIO RODRIGUES DE SOUSA 13575080852, CNPJ 32.606.887/0001-52, VALOR: R$ 106.084,80; AGNALDO ALMEIDA DOS SANTOS 03430040540, CNPJ 47.348.523/0001-97, VALOR: R$ 87.859,20; ANTONIO CARLOS COSTA DE OLIVEIRA 24758671591, CNPJ 43.400.568/0001-02, VALOR: R$ 96.645,12; GILBERTO QUEIROZ DE SOUSA 44387067500, CNPJ 26.571.902/0001-71, VALOR: R$ 68.352,00; RONICLECIO DE ARAUJO FERREIRAO 49265735512, CNPJ 33.213.791/0001-97, VALOR: R$ 103.543,68. Capim Grosso – BA, 23 de fevereiro de 2023. Neumária Gomes da Silva. Secretária de Educação.
AVISO DE HOMOLOGAÇÃO - PREGÃO ELETRÔNICO Nº 004/2023 A PMCG–BA, homologa o Resultado: Pregão Eletrônico Nº 004/2023, Objeto: CONTRATAÇÃO DE EMPRESA PARA FORNECIMENTO DE MÁQUINA EXTRUSORA DE PERFIS DE CONCRETO, PARA EXECUÇÃO DE GUIAS E SARJETAS, CALÇADAS E DIVISÓRIAS DE PISTA, VISANDO ATENDER AS NECESSIDADES DO MUNICÍPIO DE CAPIM GROSSO – BAHIA, Empresas: V.F.S COMERCIO DE MAQUINAS AGRICOLA EIRELI CNPJ sob nº 42.072.477/0001-22, R$55.000,00, 17/02/2023, José Sivaldo Rios de Carvalho, Prefeito.

PREFEITURA MUNICIPAL DE SERROLÂNDIA

AVISO DE LICITAÇÃO – PREGÃO ELETRÔNICO Nº 005/2023 A Comissão Permanente de Licitação do Município de Serrolândia – Estado da Bahia, torna público através de seu Pregoeiro a Licitação Pregão Eletrônico nº 005/2023, a qual tem como objetivo o Registro de Preço de empresas do ramo para fornecimento de medicamentos diversos, visando atender a demanda do Fundo Municipal de Saúde de Serrolândia-BA. O recebimento das propostas por meio eletrônico: A partir das 17h do dia 28/02/2023. Abertura das propostas por meio eletrônico: Às 09h00min do dia 10/03/2022. Início da Sessão de Disputa de Preços: Às 09h30min do dia 10/03/2023. Informações: O Edital do Pregão estará disponível a partir da sua publicação através dos seguintes acessos: Portal eletrônico oficial da Prefeitura Municipal de Serrolândia-BA, pelo link: www.serrolandia.ba.gov.br/; Junto à plataforma eletrônica de licitações do Banco do Brasil: www.licitacoes-e.com.br. Demais informações podem ser obtidas pelo telefone (74) 3631-2733 e/ou e-mail: copelserrol@hotmail.com. Arthur Ferreira Silva Oliveira dos Santos Pregoeiro
AVISO DE LICITAÇÃO – PREGÃO ELETRONICO Nº 006/2023 A Comissão Permanente de Licitação do Município de Serrolândia – Estado da Bahia, torna público através de seu Pregoeiro a Licitação Pregão Eletrônico nº 006/2023, a qual tem como objetivo o Registro de Preço de empresas do ramo para fornecimento materiais permanentes diversos, para atender a necessidade do município de Serrolândia-BA. O recebimento das propostas por meio eletrônico: A partir das 17h do dia 28/03/2023. Abertura das propostas por meio eletrônico: Às 09h do dia 13/03/2023. Início da Sessão de Disputa de Preços: Às 09h30min do dia 13/03/2023. Informações: O Edital do Pregão estará disponível a partir da sua publicação através dos seguintes acessos: Portal eletrônico oficial da Prefeitura Municipal de Serrolândia-BA, pelo link: www.serrolandia.ba.gov.br/; Junto à plataforma eletrônica de licitações do Banco do Brasil: www.licitacoes-e.com.br. Demais informações podem ser obtidas pelo telefone (74) 3631-2733 e/ou e-mail: copelserrol@hotmail.com. Arthur Ferreira Silva Oliveira dos Santos Pregoeiro

PREFEITURA MUNICIPAL DE CASA NOVA

13.691.811/0001-26
AVISO DE PREGÃO ELETRÔNICO Nº 018/2023

A Prefeitura Municipal de Casa Nova-BA, torna público que realizará licitação na modalidade PREGÃO na forma ELETRÔNICA, Nº 018/2023 – PA 044/2023, do tipo MENOR PREÇO POR ITEM, cujo objeto é o registro de preço para possível e eventual aquisição de medicamentos visando atender as necessidades da Secretaria de Saúde; RECEBIMENTO DAS PROPOSTAS: a partir do dia 01/03/2023. DO ENCERRAMENTO DAS PROPOSTAS: dia 13/03/2023 às 08:00 horas; INÍCIO DA SESSÃO DE DISPUTA DE PREÇOS: A partir do dia 13/03/2023 às 08:01 horas. Edital e informações: www.casanova.ba.gov.br; portaldecompraspublicas.com.br. Anderson Nunes de Matos – Pregoeiro.

AVISO DE PREGÃO ELETRÔNICO Nº 019/2023

A Prefeitura Municipal de Casa Nova-BA, torna público que realizará licitação na modalidade PREGÃO na forma ELETRÔNICA, Nº 019/2023 – PA 045/2023, do tipo MENOR PREÇO POR ITEM, cujo objeto é o registro de preço para possível e eventual aquisição de material de expediente visando atender as necessidades das Secretarias Municipais; RECEBIMENTO DAS PROPOSTAS: a partir do dia 01/03/2023. DO ENCERRAMENTO DAS PROPOSTAS: dia 13/03/2023 às 11:00 horas; INÍCIO DA SESSÃO DE DISPUTA DE PREÇOS: A partir do dia 13/03/2023 às 11:01 horas. Edital e informações: www.casanova.ba.gov.br; portaldecompraspublicas.com.br. Anderson Nunes de Matos – Pregoeiro.

AVISO DE PREGÃO ELETRÔNICO Nº 020/2023

A Prefeitura Municipal de Casa Nova-BA, torna público que realizará licitação na modalidade PREGÃO na forma ELETRÔNICA, Nº 020/2023 – PA 046/2023, do tipo MENOR PREÇO POR ITEM, cujo objeto é o registro de preço para possível e eventual aquisição de material de higiene pessoal para as creches municipais; RECEBIMENTO DAS PROPOSTAS: a partir do dia 01/03/2023. DO ENCERRAMENTO DAS PROPOSTAS: dia 13/03/2023 às 13:00 horas; INÍCIO DA SESSÃO DE DISPUTA DE PREÇOS: A partir do dia 13/03/2023 às 13:01 horas. Edital e informações: www.casanova.ba.gov.br; portaldecompraspublicas.com.br. Anderson Nunes de Matos – Pregoeiro.

PREFEITURA MUNICIPAL DE CASA NOVA

13.691.811/0001-26
AVISO DE PREGÃO ELETRÔNICO Nº 013/2023

A Prefeitura Municipal de Casa Nova-BA, torna público que realizará licitação na modalidade PREGÃO na forma ELETRÔNICA, Nº 013/2023 – PA 039/2023, do tipo MENOR PREÇO POR ITEM, cujo objeto é o registro de preço para possível e eventual aquisição de material de expediente visando atender as necessidades da Secretaria de Saúde; RECEBIMENTO DAS PROPOSTAS: a partir do dia 28/02/2023. DO ENCERRAMENTO DAS PROPOSTAS: dia 10/03/2023 às 08:00 horas; INÍCIO DA SESSÃO DE DISPUTA DE PREÇOS: A partir do dia 10/03/2023 às 08:01 horas. Edital e informações: www.casanova.ba.gov.br; portaldecompraspublicas.com.br. Anderson Nunes de Matos – Pregoeiro.

AVISO DE PREGÃO ELETRÔNICO Nº 014/2023

A Prefeitura Municipal de Casa Nova-BA, torna público que realizará licitação na modalidade PREGÃO na forma ELETRÔNICA, Nº 014/2023 – PA 040/2023, do tipo MENOR PREÇO POR ITEM, cujo objeto é o registro de preço para possível e eventual aquisição de frutas e verduras para a Secretaria de Saúde; RECEBIMENTO DAS PROPOSTAS: a partir do dia 28/02/2023. DO ENCERRAMENTO DAS PROPOSTAS: dia 10/03/2023 às 10:00 horas; INÍCIO DA SESSÃO DE DISPUTA DE PREÇOS: A partir do dia 10/03/2023 às 10:01 horas. Edital e informações: www.casanova.ba.gov.br; portaldecompraspublicas.com.br. Anderson Nunes de Matos – Pregoeiro.

AVISO DE PREGÃO ELETRÔNICO Nº 015/2023

A Prefeitura Municipal de Casa Nova-BA, torna público que realizará licitação na modalidade PREGÃO na forma ELETRÔNICA, Nº 015/2023 – PA 041/2023, do tipo MENOR PREÇO POR ITEM, cujo objeto é o registro de preço para possível e eventual aquisição de pães, bolos e sequilhos para atender as necessidades da Secretaria de Assistência Social; RECEBIMENTO DAS PROPOSTAS: a partir do dia 28/02/2023. DO ENCERRAMENTO DAS PROPOSTAS: dia 10/03/2023 às 13:00 horas; INÍCIO DA SESSÃO DE DISPUTA DE PREÇOS: A partir do dia 02/03/2023 às 13:01 horas. Edital e informações: www.casanova.ba.gov.br; portaldecompraspublicas.com.br. Anderson Nunes de Matos – Pregoeiro.

AVISO DE PREGÃO ELETRÔNICO Nº 016/2023

A Prefeitura Municipal de Casa Nova-BA, torna público que foi adiada a licitação na modalidade PREGÃO na forma ELETRÔNICA, Nº 016/2023, PA 042/2023, do tipo MENOR PREÇO POR ITEM/ROTA, cujo objeto é contratação de pessoas físicas, empresas ou microempreendedor individual, em caráter não eventual, destinados à Secretaria de Educação do Município, na execução de rotas do transporte dos estudantes da rede estadual de ensino. RECEBIMENTO DAS PROPOSTAS: a partir do dia 28/02/2023. DO ENCERRAMENTO DAS PROPOSTAS: dia 10/03/2023 às 14:00 horas; INÍCIO DA SESSÃO DE DISPUTA DE PREÇOS: A partir do dia 10/03/2023 às 14:01 horas. Edital e informações: www.casanova.ba.gov.br; www.portaldecompraspublicas.com.br. Anderson Nunes de Matos – Pregoeiro.

AVISO DE PREGÃO ELETRÔNICO Nº 017/2023

A Prefeitura Municipal de Casa Nova-BA, torna público que realizará licitação na modalidade PREGÃO na forma ELETRÔNICA, Nº 017/2023 – PA 043/2023, do tipo MENOR PREÇO POR ITEM, cujo objeto a prestação de serviços na aplicação de aulas de Tae Kwon Do para atender as necessidades da Secretaria de Assistência Social; RECEBIMENTO DAS PROPOSTAS: a partir do dia 28/02/2023. DO ENCERRAMENTO DAS PROPOSTAS: dia 10/03/2023 às 15:00 horas; INÍCIO DA SESSÃO DE DISPUTA DE PREÇOS: A partir do dia 02/03/2023 às 15:01 horas. Edital e informações: www.casanova.ba.gov.br; portaldecompraspublicas.com.br. Anderson Nunes de Matos – Pregoeiro.