BRASIL

brasil@grupoatarde.com.br

EDITAL Fundo Brasil distribui até R$ 40 mil a entidades LGBTQIA+

atarde.com.br/basil

TECNOLOGIA Jovens passam mais tempo conectados em casa; celular é o dispositivo mais usado

Pesquisa avalia acesso à internet por crianças e adolescentes

AGÊNCIA BRASIL

Menos da metade (44%) dos usuários de internet de 9 a 17 anos já acessam a rede mundial de computadores no ambiente escolar, segundo a pesquisa TIC Kids Online Brasil, divulgada ontem pelo Centro Regional de Estudos para o Desenvolvimento da Sociedade da Informação (Cetic.br), ligado ao Comitê Gestor da Internet no Brasil. O percentual sobe para 56% entre os mais ricos, classes A e B, e fica em 34% para as crianças e adolescentes das classes D e E.

Existe uma grande diferença de acesso à internet na escola também pelas faixas etárias. Entre os jovens de 9 e 10 anos, apenas 8% usam a rede no ambiente escolar. Na faixa de 11 e 12 anos, a proporção sobe para 36% e chega a 68% para os adolescentes de 15 a 17 anos.

A coordenadora da pesquisa, Luísa Adib, chama a atenção que "a escola tem um papel importante de também ser um lugar em que a criança e o adolescente tenha acesso a uma internet de qualidade, com dados ilimitados".

O local em que os jovens mais se conectam é a própria casa, mencionada por 97%.

Há ainda outras desigualdades no acesso à internet, especialmente em relação a qualidade da conexão. A velocidade é ruim sempre para 31% dos jovens que acessam a rede, enquanto 45% disseram enfrentar esse problema às vezes. O percentual cai para 18% dos que respondem sempre para as famílias das classes A e B. Para as crianças das classes D e E a proporção fica em 39%. A falta de créditos no celular impede a conexão sempre de 22% das crianças e adolescentes e eventualmente de 25%.

Rafael Martins / Ag. A TARDE

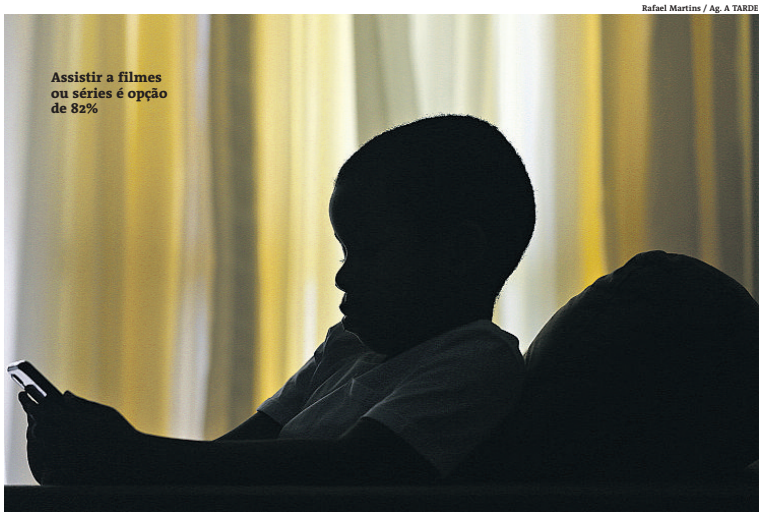

Assistir a filmes ou séries é opção de 82%

Celular

O celular segue o dispositivo mais utilizado para conexão, sendo usado por 96% dos jovens. No entanto, ele é a única opção de acesso para 82% dos jovens das classes D e E, e para 49% da classe C. Entre as crianças e adolescentes das classes A e B, a proporção cai para 21%.

Entre essa parcela mais rica da população, 91% dos jovens usam a rede pela televisão, 77% pelo computador e 48% pelo videogame. Para as crianças e adolescentes das classes D e E, a televisão só é uma possibilidade de acesso para 41% e o computador para 50%.

Atividades

A atividade mais realizada pelos jovens na internet é ouvir música (87%); seguida por assistir vídeos, filmes ou séries (82%); pesquisa para trabalhos escolares (80%); envio de mensagens instantâneas (79%); pesquisa por iniciativa própria (65%); conversas por chamadas de vídeo (32%).

O Whatsapp é a rede social mais usada pela faixa entre 9 e 17 anos de idade, sendo acessada por 78% desses jovens, em seguida vem o Instagram (64%), o Tik Tok (60%) e o Facebook (47%). O Tik Tok é a rede favorita para as crianças de 9 e 10 anos, utilizada por 35%. Entre os adolescentes -15 a 17 anos – o Instagram é o mais popular (51%). Mas mesmo entre essa faixa, o Tik Tok é a mais popular para 32%.

Cuidados

A maioria dos jovens (79%) diz ser cuidadosa com aquilo que fala ou posta na internet e 77% diz só clicar em sites ou aplicativos que confia. Enquanto 73% afirma ter cuidado com os convites de amizade que aceita nas redes sociais e 63% só compartilha conteúdo ou informações com amigos próximos.

A pesquisa foi realizada com 2,6 mil crianças, adolescentes e o mesmo número de pais ou responsáveis, em todo o país, entre junho e outubro de 2022.

PREFEITURA MUNICIPAL DE IRECÊ

PREGÃO PRESENCIAL PARA REGISTRO DE PREÇO Nº 020/2023. O Município de Irecê-BA, faz saber que realizará licitação na modalidade Pregão Presencial para Registro de Preços sob o nº. 020/2023. Objeto: Registro de preços para futura e eventual aquisição de combustível (gasolina comum, etanol, diesel S500 e diesel S10) para atender as necessidades de abastecimento dos veículos do Município de Irecê/BA. Tipo: Maior Percentual de Desconto (sobre o preço de bomba para venda à vista por litro dos combustíveis). Data da Sessão: 16 de maio de 2023 às 09:00h; Local da Sessão: Setor de Licitações. Informações no setor de licitação da Prefeitura. Irecê/Ba, 03 de maio de 2023. Carla Cristiane Rocha Ferreira. Pregoeira.

PREFEITURA MUNICIPAL DE BARRO PRETO
CNPJ N: 14.147.458/0001-82
AVISO DE LICITAÇÃO

PREGÃO ELETRÔNICO 015/2023 O Município de Barro Preto, por intermédio de seu Pregoeiro, torna público aos interessados que se fará o Pregão Eletrônico nº 015/2023, que tem como objeto a AQUISIÇÃO DE VEÍCULOS TIPO ÔNIBUS E MICRO ÔNIBUS SEMINOVOS, EM ATENDIMENTO AS SECRETARIAS MUNICIPAIS DE BARRO PRETO, BAHIA. Acolhimento de Propostas 15/05/2023 as 08:00, Abertura das propostas 17/05/2023 as 08:00 hs – inicio da sessão de disputa de preços 17/05/2023 as 09:00 (horario de Brasília). Os editais encontram-se a disposição dos interessados no endereço: https://www.licitacoes-e.com.br Informações pelo email: pregaobarropreto@gmail.com Jaime Luiz Alves. Pregoeiro. Barro Preto, 02 DE MAIO DE 2023.

PREFEITURA MUNICIPAL DE SALINAS DA MARGARIDA

PREGÃO ELETRÔNICO Nº. 032/2023 PROCESSO ADMINISTRATIVO Nº 146/2023 A PREGOEIRA DA PREFEITURA MUNICIPAL DE SALINAS DA MARGARIDA realizará licitação em 17/05/2023 as 08h30min, Local Sitio: www.licitacoes-e.com.br, Nº 999528 PREGÃO ELETRÔNICO Nº 032/2023. OBJETO: Aquisição futura e eventual de materiais e equipamentos esportivos para suprir as necessidades da Secretaria Municipal de Turismo e Cultura do Município de Salinas da Margarida/BA, através do Sistema de Registro de Preços, conforme especificações constantes no Edital e Anexos. . Edital encontra-se disponível no Portal da Transparência (https://www.salinasdamargarida.ba.gov.br/site/editais e no www.licitacoese.com.br). Informações podem ser obtidas pelo e-mail salinasilicitacao@gmail.com ou pelo Tel. (75) 3659-1061. Salinas da Margarida, 03 de maio de 2023 Aline Neves Cerqueira – Pregoeira

PREFEITURA MUNICIPAL DE JUAZEIRO

AVISO DE LICITAÇÃO CONCORRÊNCIA Nº 001/2023 PROCESSO ADMINISTRATIVO Nº. 109/2023 O Município de Juazeiro – BA, comunica aos interessados que se realizará no dia 13 de junho de 2023, às 09h00 (Horário de Brasília), licitação na modalidade CONCORRÊNCIA, tendo por objeto a contratação de empresa para prestação dos serviços de engenharia relativos à Execução de pavimentos flexíveis e semi-flexíveis, drenagem, sinalização e iluminação em diversos bairros da sede do município de Juazeiro/BA, de acordo com as especificações contidas do Edital e anexos, com regime de execução empreitada por preço global. Os interessados poderão obter o Edital devidamente atualizado e seus anexos através do site: https://doem.org.br/ba/juazeiro/editais. Maiores informações através do e-mail: licitacao@juazeiro.ba.gov.br e ou telefone (074) 3612-3675. Juazeiro – BA, 04 de maio de 2023. ACAUÃ GHANDI BENEVIDES SANTIAGO Secretário de Obras e Desenvolvimento Urbano - SEDUR

EDITAL DE CONVOCAÇÃO PARA A SSEMBLEIA GERAL EXTRAORDINÁRIA DO INSTITUTO DANIELALVES A SER REALIZADA EM 22 DE MAIO DE 2023

INSTITUTO DANIEL ALVES, com sede na Rua Itagi, no. 599, sala 223, Edifício Mediterrâneo Trade & Medical, Pitangueiras, Lauro de Freitas – Bahia, CEP 42.701-370, por intermédio do seu Presidente, CONVOCA, por meio do presente, seus Associados e Funcionários para a Assembleia Geral Extraordinária que será realizada na sede do Instituto, nos termos do artigo 19 do Estatuto Social, no dia 22 de maio de 2023 às 14:00 horas em primeira convocação e às 14:30 horas em segunda convocação, para deliberação sobre assuntos:1. Renúncia da Presidência, Diretoria e Membros do Conselho Fiscal; 2.Aprovação de dissolução e extinção da associação; 3. Aprovação das contas do Instituto; 4. Outros assuntos de interesse da Associação.

TRIBUNAL DE JUSTIÇA DO ESTADO DA BAHIA
NÚCLEO DE LICITAÇÃO
AVISO DE EDITAL – TJ-ADM-2022/64524

Objeto: Registro de preços unitários para aquisição eventual e futura de 10.000 (dez mil) conjuntos de computador, monitor de vídeo e acessórios com garantia integral de 60 (sessenta) meses on-site para o Tribunal de Justiça do Estado da Bahia (TJBA). O Núcleo de Licitação informa aos interessados a abertura da licitação a seguir: **Pregão Eletrônico nº 015/2025 – Acolhimento das propostas a partir de: 05/05/2023 às 08:00 horas. (Horário de Brasília). Abertura das propostas: 18/05/2023 às 10 horas. (Horário de Brasília).** O Edital em referência encontra-se disponível nos endereços eletrônicos: O Edital em referência encontra-se disponível nos endereços eletrônicos: www.tjba.jus.br: ícone: licitação – pesquisa e www.gov.br/compras/pt-br (UASG 926303). Salvador, 03 de maio de 2023.

Antonio Henrique Sampaio Garcia - Chefe do Núcleo de Licitação.

PREFEITURA MUNICIPAL DE ITAQUARA - BAHIA
AVISO DE DISPENSA nº 009/2023
COM BASE NO ART. Nº 75, INCISO II da Lei 14.133/2021

A Prefeitura Municipal de Itaquara, torna público dispensa de licitação que tem como objeto CONTRATAÇÃO DE EMPRESA ESPECIALIZADA EM EXAME DE ELETROCARDIOGRAMA DE REPOUSO (ECG) COM ENTREGA DE LAUDOS ELETROCARDIOGRÁFICOS, COM COMODATO DO APARELHO ELETROCARDIOGRAFO DIGITAL DE 01 CANAL (ON-LINE), REALIZAÇÃO DE APROXIMADAMENTE 50 LAUDOS POR MÊS, ATENDENDO A DEMANDA DA SECRETARIA DE SAÚDE, PELO PERÍODO DE 12 (DOZE) MESES. Os interessados em apresentar propostas e demais documentos de habilitação e credenciamento poderão acessar o edital completo no sito eletrônico https://www.itaquara.ba.gov.br/diario.html e/ou enviar pelo e-mail: licitaitaquara@gmail.com. O período de apresentação de propostas aos interessados é de 03 (três) dias, do dia 05 a 09 de maio de 2023, até as 10hs.

Itaquara/BA, 04 de maio de 2023.
Ana Rita Oliveira Costa
Presidente Comissão de Contratação

AVISO DE LICITAÇÃO
PREGÃO ELETRÔNICO 011/2023

OBJETO: Aquisição futura e parcelada de mobiliários, eletrodomésticos, eletro portáteis e outros equipamentos para melhoria da Infraestrutura do Sistema de Ensino, através de convênio 625/2022, entre a Secretaria de Educação do Estado da Bahia e este município, de acordo com os termos e especificações do edital e anexos, por registro de preços. Interessados obter informações e adquirir o edital no site www.licitacoes-e.com.br. Recebimento das propostas a partir do dia 04/05/2023 às 10h. Abertura das propostas 16/05/2023 às 10:00h. Início da sessão de disputa no dia 16/05/2023 as 10:30h.

Itaquara/BA, 04 de Maio de 2023.
Ana Rita Oliveira Costa
Pregoeira/ Agente de Contratação

AVISO DE LICITAÇÃO

PREGÃO ELETRÔNICO Nº 046/2023: REGISTRO DE PREÇOS PARA FORNECIMENTO DE GÁS LIQUEFEITO DE PETRÓLEO – GLP PARA A UNIDADE DO SESC DA CAPITAL. **ABERTURA: 15 DE MAIO DE 2023, AS 13H30.**

O Edital estará disponível a partir de 04/05/2023, através do Site: **www.sescbahia.com.br**, Link "Licitações", bem como no Portal de Compras do Sesc Bahia, no endereço: **www.compras.sescbahia.com.br**"

Salvador, 04 de maio de 2023. Comissões Permanentes de Licitação.

PREFEITURA MUNICIPAL DE EUNÁPOLIS
CNPJ N: 16.233.439/0001-02
AVISO DE LICITAÇÃO - CONCORRÊNCIA PÚBLICA Nº 009/2022 E TOMADA DE PREÇO Nº 013/2022

PUBLICAÇÃO DO AVISO DE PRORROGAÇÃO DE PRAZO DE ABERTURA DE LICITAÇÃO – PREGÃO ELETRÔNICO Nº. 013/2023, O Município de Eunápolis, através da Comissão Permanente de Licitação/Pregoeiro, torna público, a quem possa interessar, a abertura de processo licitatório referente ao PREGÃO ELETRÔNICO 013/2023 cujo a abertura ocorreria às 09:00 horas do dia 03 de maio de 2023, terá sua abertura no dia 05 de maio de 2023, no site www.licitacoes-e.com.br, Tipo: Menor Preço Global, Item como Objeto REGISTRO DE PREÇO PARA FUTURA E EVENTUAL CONTRATAÇÃO DE EMPRESA DESTINADO À AQUISIÇÃO DE MATERIAIS PENSO (LOTES FRACASSADOS E REVOGADOS) VISANDO ATENDER AS NECESSIDADES DA SECRETARIA MUNICIPAL DE SAÚDE DE EUNÁPOLIS - BA.

COMPANHIA DE DESENVOLVIMENTO URBANO DO ESTADO DA BAHIA - CONDER
CNPJ N: 13.595.251/0001-08
AVISO DE LICITAÇÃO

AVISO – LICITAÇÃO PRESENCIAL Nº 023/23 – CONDER
Abertura: 25/05/2023, às 09h:30m. Objeto: CONTRATAÇÃO DE EMPRESA ESPECIALIZADA PARA EXECUÇÃO DE SERVIÇOS GEOTÉCNICOS E TOPOGRÁFICOS PARA PROJETOS E OBRAS DA SUPERINTENDÊNCIA DE PREVENÇÃO ÁREA DE RISCO - CONDER/DIHAB/SUPRED, EM VÁRIOS MUNICÍPIOS DO ESTADO DA BAHIA. O Edital e seus anexos estarão à disposição dos interessados no site da CONDER (http://www.conder.ba.gov.br) no campo licitações, a partir do dia 04/05/2023. Salvador - BA, 03 de maio de 2023. Maria Helena de Oliveira Weber - Presidente da Comissão Permanente de Licitação.

PREFEITURA MUNICIPAL DE ALAGOINHAS
CNPJ Nº 13.646.005/0001-38
AVISO DE REPUBLICAÇÃO
PREGÃO ELETRÔNICO Nº 026/2023 - SRP

Comunicamos aos interessados a REPUBLICAÇÃO do edital da licitação supracitada. Objeto: **AQUISIÇÃO DEMATERIAL PENSO, MATERIAL HOSPITALAR E DE HIGIENE PESSOAL E PROTETOR SOLAR PARAATENDER AS NECESSIDADES DAS DIVERSAS UNIDADES DA SECRETARIA MUNICIPAL DE SAÚDE**, pormotivos da inclusão da alínea "f" no item 7.7 do edital. A data do certame permanecerá a mesma dia **10/05/2023as 08:30 horas**. O edital estará à disposição gratuitamente no site **http://doem.org.br/ba/alagoinhas/editais.**Os interessados poderão obter informações e/ou o Edital devidamente atualizado e seus anexos através do site:www.licitacoes-e.com.br e/ou http://doem.org.br/ba/alagoinhas/editais. Maiores informações: tel. (0xx75) 3422-8607. E-mail: licitacoes@alagoinhas.ba.gov.br. Alagoinhas-BA, 03/05/2023, Laiane Pereira Flores – Pregoeira Oficial.

CÂMARA MUNICIPAL DE SÃO DESIDÉRIO

AVISO DE LICITAÇÃO PREGÃO PRESENCIAL Nº 015/2023. A Câmara Municipal de São Desidério torna público que realizará licitação na modalidade Pregão Presencial nº015/2023, cujo objeto é a contratação de empresa especializada para aquisição de Suprimentos de Informática, com o propósito de atender as demandas administrativas da Câmara Municipal de São Desidério. A entrega e abertura das propostas serão no dia 24 de maio de 2023, às 15:00 (quinze horas), na sede da Câmara Municipal situada na Av. ACM, nº 191, Felisberto F dos Anjos, São Desidério-BA. Edital estará à disposição dos interessados no site. Quaisquer informações pelo tel. (77) 3623-2747. São Desidério/BA, 03 de maio de 2023. Anna Claudia de Oliveira Almeida Nascimento-Pregoeira.

AVISO DE LICITAÇÃO PREGÃO PRESENCIAL Nº 016/2023. A Câmara Municipal de São Desidério torna público que realizará licitação na modalidade Pregão Presencial nº016/2023, cujo objeto é a contratação de empresa especializada para desenvolvimento de sistema personalizado para controle de protocolo interno, controle de estoque e geração de relatório administrativo. A entrega e abertura das propostas serão no dia 24 de maio de 2023, as 16:00 (dezesseis horas), na sede da Câmara Municipal situada na Av. ACM, nº 191, Felisberto F dos Anjos, São Desidério-BA. Edital estará à disposição dos interessados no site. Quaisquer informações pelo tel. (77) 3623-2747. São Desidério/BA, 03 de maio de 2023. Anna Claudia de Oliveira Almeida Nascimento-Pregoeira

PREFEITURA MUNICIPAL DE CAIRU
CNPJ N: 14.235.907/0001-44
AVISO DE LICITAÇÃO - PREGÃO ELETRÔNICO Nº 018/2023

O Pregoeiro Oficial da PM de Cairu comunica que realizará licitação. Para participação ou simples acompanhamento da mesma, O interessado deverá acessar, na internet, a página www.licitanet.com.br. As propostas comerciais serão recebidas a partir das 08h:00m do dia 12/05/2023 até às 09h:00m do dia 16/05/2023, por meio do sistema eletrônico. A sessão pública eletrônica será aberta às 09h:15m (horário de Brasília) do dia 16 de maio de 2023. Objeto: Contratação de empresa especializada para prestação de serviços de confecção de fardamentos para atender às necessidades da Secretaria Municipal de Administração do Município de Cairu, no estado da Bahia. Telefone. (75) 3653-2151, Ramal: 214. Edital e divulgação dos demais atos - Diário Oficial-Site: www.cairu.ba.gov.br e www.licitanet.com.br. Cairu - Bahia, 03 de maio de 2023. Carlos Benedito Guimarães da Silva, Pregoeiro Oficial - Decreto nº 503, datado de 02 de março de 2021.

PREFEITURA MUNICIPAL DE CANDEIAS
CNPJ N: 13.830.336/0001-23
AVISO DE LICITAÇÃO PREGÃO ELETRÔNICO Nº 054/2023

A Prefeitura Municipal de Candeias/BA, comunica aos interessados que irá realizar o Pregão Eletrônico nº 054/2023, cujo objeto é CONTRATAÇÃO DE EMPRESA ESPECIALIZADA PARA PRESTAÇÃO DE SERVIÇOS DE AGENCIAMENTO DE VIAGENS, ABRANGENDO O FORNECIMENTO PARCELADO DE PASSAGENS AÉREAS E RODOVIÁRIAS NACIONAIS E INTERNACIONAIS DE TODAS AS COMPANHIAS DE TRANSPORTE AÉREO E TERRESTRE, INCLUINDO RESERVA, TRANSFERÊNCIA, MARCAÇÃO/REMARCAÇÃO E EMISSÃO DE BILHETES, PARA ATENDER A DEMANDA DAS DIVERSAS SECRETARIAS MUNICIPAIS. Abertura das propostas: 16/05/2023 às 09h30min; Disputa: 16/05/2023 as 10h30min. Edital disponível no site https://sai.io.org.br/ba/candeias/site/licitacoes, www.licitacoes-e.com.br. Maiores informações através do e-mail: copel.pmcandeias@gmail.com. Telefone para contato: (71) 3599-0011 ramal 3006. Candeias/BA, 03 de Maio de 2023. Rebeca Mayara Marques da Silva – Pregoeira da COPEL.

AVISO DE LICITAÇÃO PREGÃO ELETRÔNICO Nº 055/2023

A Prefeitura Municipal de Candeias/BA, comunica aos interessados que irá realizar o Pregão Eletrônico nº 055/2023, cujo objeto é REGISTRO DE PREÇO PARA CONTRATAÇÃO DE EMPRESA ESPECIALIZADA NO FORNECIMENTO DE ESCÓRIA DE FERRO CROMO DE ALTO CARBONO (NAS GRANULOMETRIAS EQUIVALENTES À BRITA 0 E BRITA 1) COM FRETE INCLUSO, DESTINADA AO TRATAMENTO DE PAVIMENTOS EM SOLO NATURAL DAS ESTRADAS VICINAIS, RUAS E DISTRITOS NO MUNICÍPIO DE CANDEIAS-BA. Abertura das propostas: 17/05/2023 as 09h30min; Disputa: 17/05/2023 as 10h30min. Edital disponível no site https://sai.io.org.br/ba/candeias/site/licitacoes, www.licitacoes-e.com.br. Maiores informações através do e-mail: copel.pmcandeias@gmail.com. Telefone para contato: (71) 3599-0011 ramal 3006. Candeias/BA, 03 de maio de 2023. Gilmara Lisboa – Pregoeira da COPEL.

PREFEITURA MUNICIPAL DE MULUNGU DO MORRO

PREGÃO PRESENCIAL SRP 09/2023. Objeto: serviço de locação de infraestrutura diversa para realização de eventos festivos no município. Sessão: 22/05/23, às 8h. Menor preço por lote. Informações/Edital: http://www.mulungudomorro.ba.gov.br/ // licitacao@mulungudomorro.ba.gov.br. Mulungu do Morro/Ba, 04 de maio de 2023. José Paulo dos Anjos Silva. Pregoeiro.

PREFEITURA MUNICIPAL DE LAURO DE FREITAS
CNPJ N: 13.927.819/0001-40
AVISO DE LICITAÇÃO PREGÃO ELETRÔNICO SRP 014/2023

A COPEL, torna público a licitação na Modalidade PREGÃO ELETRÔNICO PARA REGISTRO DE PREÇO Nº 014/2023. Tipo: MENOR PREÇO GLOBAL. Objeto: CONTRATAÇÃO DE EMPRESA PARA REALIZAÇÃO DE SERVIÇOS DE CONTROLE TECNOLÓGICO DE MATERIAIS E OBRAS DE ENGENHARIA EXECUTADAS NOS LOGRADOUROS, DO MUNICÍPIO DE LAURO DE FREITAS/BA. Período Contratual: 12 meses. Sessão da disputa: 18/05/2023 às 09h00min. ID: nº 999694. O Edital estará disponível nos endereços eletrônicos: www.licitacoes-e.com.br e www.transparencia.laurodefreitas.ba.gov.br. Informações: (71) 3288-8790. Fernanda Borges Soares - Pregoeira. Lauro de Freitas, 03 de maio de 2023.

PREFEITURA MUNICIPAL DE BOA NOVA
CNPJ N: 13.894.894/0001-52
CHAMADA PÚBLICA - Nº 001/2023

A CCP da PM torna público que realizará em sua sede no dia 23/05/2023 às 10h00min, CHAMADA PÚBLICA - 001/2023, conforme autorização contida no PA 040/2023 – Regido pela lei 8.666/93. Objeto: Aquisição de Gêneros Alimentícios para Alimentação Escolar, diretamente da Agricultura Familiar, para o atendimento do PROGRAMA NACIONAL DE ALIMENTAÇÃO ESCOLAR/PNAE no Município de Boa Nova-BA. T: (77) 3433-2145. Edital na sede. Divulgação dos demais atos do certame no Diário Oficial do município: www.boanova.ba.gov.br. 04/05/2023. Cintia Maira Couto Chagas - Presidente CCP

PREFEITURA MUNICIPAL DE PRESIDENTE DUTRA

RESULTADO DO JULGAMENTO / TOMADA DE PREÇOS 03-2023: Torna público que o resultado do certame, objeto: reforma / requalificação de Praças na sede, teve como vencedora: Aliança Vitor Ltda, CNPJ 12.415.084/0001-03, com uma proposta global de R$ 514.504,64. //////////////////////////// **TERMO DE HOMOLOGAÇÃO E ADJUDICAÇÃO** / TOMADA DE PREÇOS 03-2023: Torna público que na data de 12/04/23, em função da TP 03/23, objeto: reforma / requalificação de Praças na sede, HOMOLOGOU E ADJUDICOU o objeto, em favor da: Aliança Vitor Ltda, CNPJ 12.415.084/0001-03. Valor Global: R$ 514.504,64. //////////////////////////// **EXTRATO DO CONTRATO 1249/23, TP 03/23.** Contratada: Aliança Vitor Ltda, CNPJ 12.415.084/0001-03. Objeto: reforma / requalificação de praças na sede. Valor Global: R$ 514.504,64. Vigência: 12/04 a 12/10/23. //////////////////////////// **AVISO DE LICITAÇÃO: TOMADA DE PREÇO 04/2023.** Objeto: execução de pavimentação de diversas ruas no município. Menor valor global. Julgamento: 19/05/23 as 9h. Local: Prefeitura. Informações/Edital: na CPL. Presidente Dutra/Ba, 03 de maio de 2023. Roberto Carlos Alves de Souza. Prefeito.

PREFEITURA MUNICIPAL DE SERROLÂNDIA

AVISO DE LICITAÇÃO PREGÃO ELETRONICO Nº 016/2023 A Comissão Permanente de Licitação do Município de Serrolândia – Estado da Bahia, torna público através de seu Pregoeiro a Licitação Pregão Eletrônico nº 016/2023, a qual tem como objetivo a contratação de empresa do ramo para a prestação na capacitação dos profissionais de Educação e comunidade escolar, atendendo a necessidade da Secretaria Municipal de Educação do Município de Serrolândia-BA. O recebimento das propostas por meio eletrônico: A partir das 17h do dia 04/05/2023. Abertura das propostas por meio eletrônico: As 09h00min do dia 16/05/2023. Início da Sessão de Disputa de Preços: As 09h30min do dia 16/05/2023. Informações: O Edital do Pregão estará disponível a partir da sua publicação através dos seguintes acessos: Portal eletrônico oficial da Prefeitura Municipal de Serrolândia-BA, pelo link: www.serrolandia.ba.gov.br/; Junto à plataforma eletrônica de licitações do Banco do Brasil: www.licitacoes-e.com.br. Demais informações podem ser obtidas pelo telefone (74) 3631-2733 e/ou e-mail: copelserrol@hotmail.com. Arthur Ferreira Silva Oliveira dos Santos. Pregoeiro.

AVISO DE LICITAÇÃO PREGÃO PRESENCIAL Nº 012/2023 A Comissão Permanente de Licitação do Município de Serrolândia – Estado da Bahia, torna público através de sua Pregoeira que às 09:00h do dia 16 de maio de 2023, acontecerá a Licitação Pregão Presencial nº 012/2023, a qual tem como objetivo a Contratação de empresa especializada para Prestação de serviços de decoração e ornamentação dos festejos juninos do XXV Arraiá do Licuri que terá como tema "BRAVURAS FEMININAS NÃO SER-TÃO MULHER", a fim de atender as necessidades da Prefeitura Municipal Serrolândia – BA, conforme especificações no Edital e seus anexos, informações Na sede da prefeitura localizado a Praça Manoel Novaes, nº 99, ou pelo telefone: (74) 3631-2733, e-mail: copelserrol@hotmail.com. Serrolândia – BA, 04 de maio de 2023. Arthur Ferreira Silva Oliveira dos Santos, Pregoeiro

VALEC
MINISTÉRIO DOS TRANSPORTES
GOVERNO FEDERAL BRASIL UNIÃO E RECONSTRUÇÃO

ENGENHARIA, CONSTRUÇÕES E FERROVIAS S.A.

LICENÇA DE INSTALAÇÃO

Ferrovia de Integração Oeste-Leste

A Valec - Engenharia, Construções e Ferrovias S.A., nome fantasia Infra S.A., torna pública que requereu ao Instituto Brasileiro do Meio Ambiente e dos Recursos Naturais Renováveis (IBAMA), em 19/04/2023, a renovação de sua Licença de Instalação n° 1200/2018 -1 ª RENOVAÇÃO – 7ª RETIFICAÇÃO - 2, válida até 01/09/2023, para o Trecho 2 da Ferrovia de Integração Oeste-Leste (FIOL/EF 334), Lotes 5 a 7 (km 968,400 ao km 507,125), entre Caetité (BA) e Barreiras (BA).

JORGE LUIZ MACEDO BASTOS
Diretor-Presidente